



kota
tangerang

TANGERANG
SmartCity



Dinas Komunikasi dan Informatika
Kota Tangerang T.A 2021

INFOGRAFIS STATISTIK SEKTORAL KECAMATAN BENDA Tahun 2021





Peta Kecamatan Benda

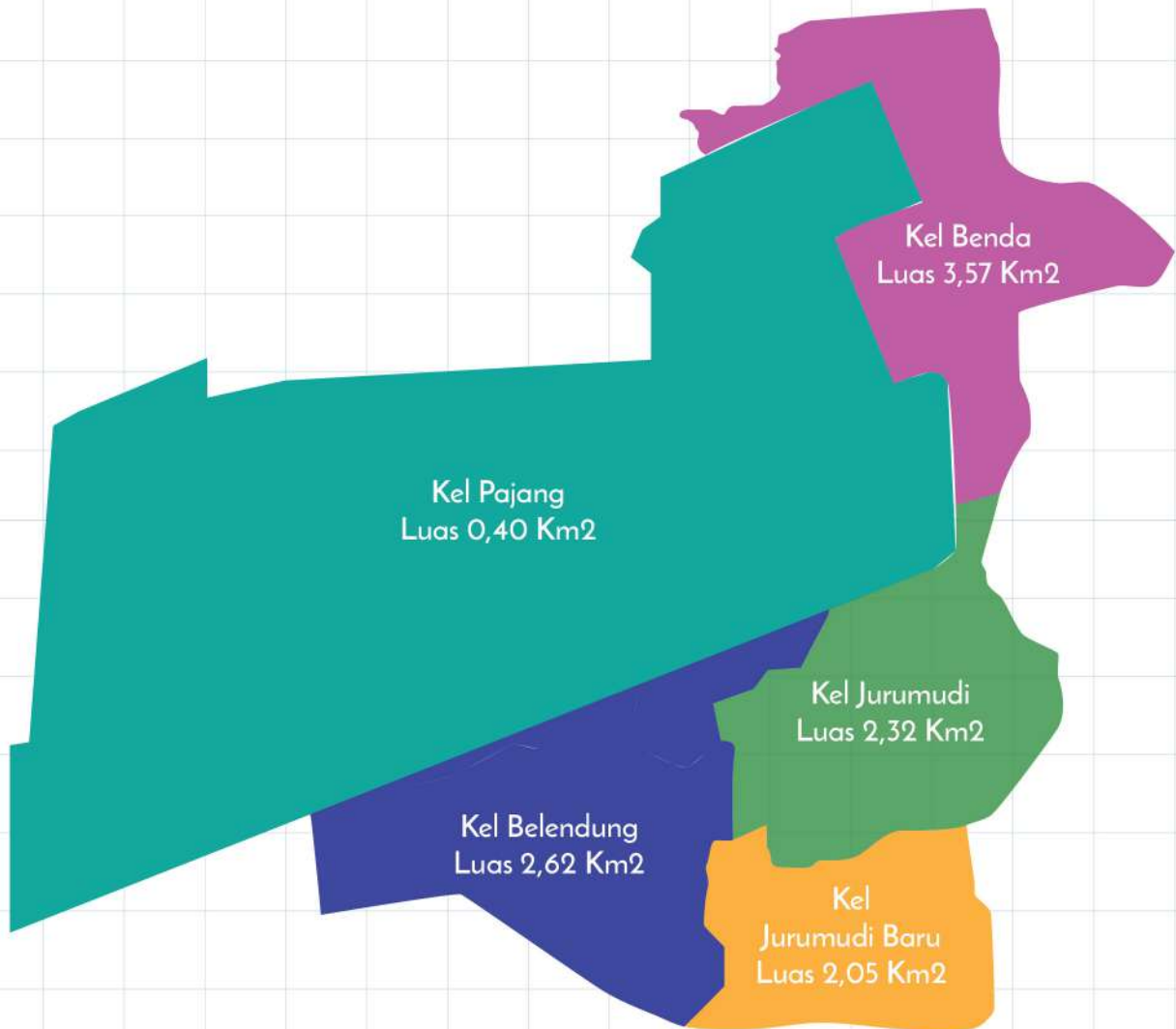



kota
tangerang
Liveable • Investable • Visitable • E-City



APLIKASI TANGERANG LIVE

(Liveable, Investable, Visitable, E city)

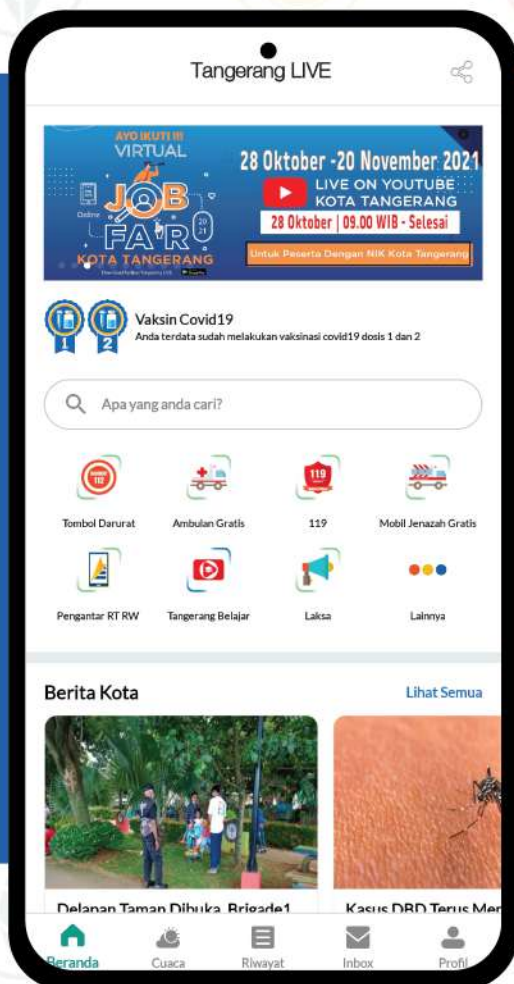

Satu aplikasi
untuk seluruh layanan

- ✓ Berita dan Informasi
- ✓ Pelayanan Masyarakat
- ✓ Informasi Lowongan Pekerjaan
- ✓ Aspirasi Masyarakat
- ✓ Layanan Kedaruratan

Download Aplikasi Tangerang Live



0+ KATA PENGANTAR

Puji Syukur kami panjatkan kehadirat Allah SWT, karena atas perkenan-Nya publikasi Statistik Sektor Kecamatan Benda Data yang disajikan merupakan data tahun 2021 dan diperoleh dari sumber instansi Kecamatan dan Kelurahan.

Penerbitan buku ini merupakan hasil kerjasama Dinas Kominfo Kota Tangerang dengan Kecamatan Benda dan Kelurahan. Untuk itu kami sampaikan ucapan terima kasih kepada berbagai pihak yang telah mendukung pelaksanaan proses pengumpulan dan pengolahan datanya.

Disadari bahwa dalam buku ini masih banyak terdapat kekurangan. Walaupun telah diusahakan untuk menyempurnakan. Untuk itu dengan kerendahan hati kami harapkan segala saran dan kritik untuk perbaikan publikasi ini pada terbitan berikutnya.

Kebutuhan terhadap data dan informasi yang terkini selalu tinggi dalam perumusan kebijakan perencanaan pembangunan wilayah, khususnya dan permasalahan lain umumnya. Diharapkan buku ini dapat memenuhi kebutuhan tersebut sehingga kebijakan dan perencanaan pembangunan khususnya dan wilayah Kecamatan Benda dapat disusun lebih terarah dan tepat sasaran.

Isi *daftar*

○ ⁺ BAB I GEOGRAFIS01
○ ⁺ BAB II PEMERINTAHAN03
○ ⁺ BAB III KEPENDUDUKAN05
○ ⁺ BAB IV PENDIDIKAN07
○ ⁺ BAB V KESEHATAN09
○ ⁺ BAB VI SOSIAL11
○ ⁺ BAB VII PERTANIAN12
○ ⁺ BAB VIII INDUSTRI13
○ ⁺ BAB IX PARIWISATA14
○ ⁺ BAB X PERIZINAN DAN KEUANGAN15
○ ⁺ BAB XI INFRASTRUKTUR16



GEOGRAFIS

Kec. Benda

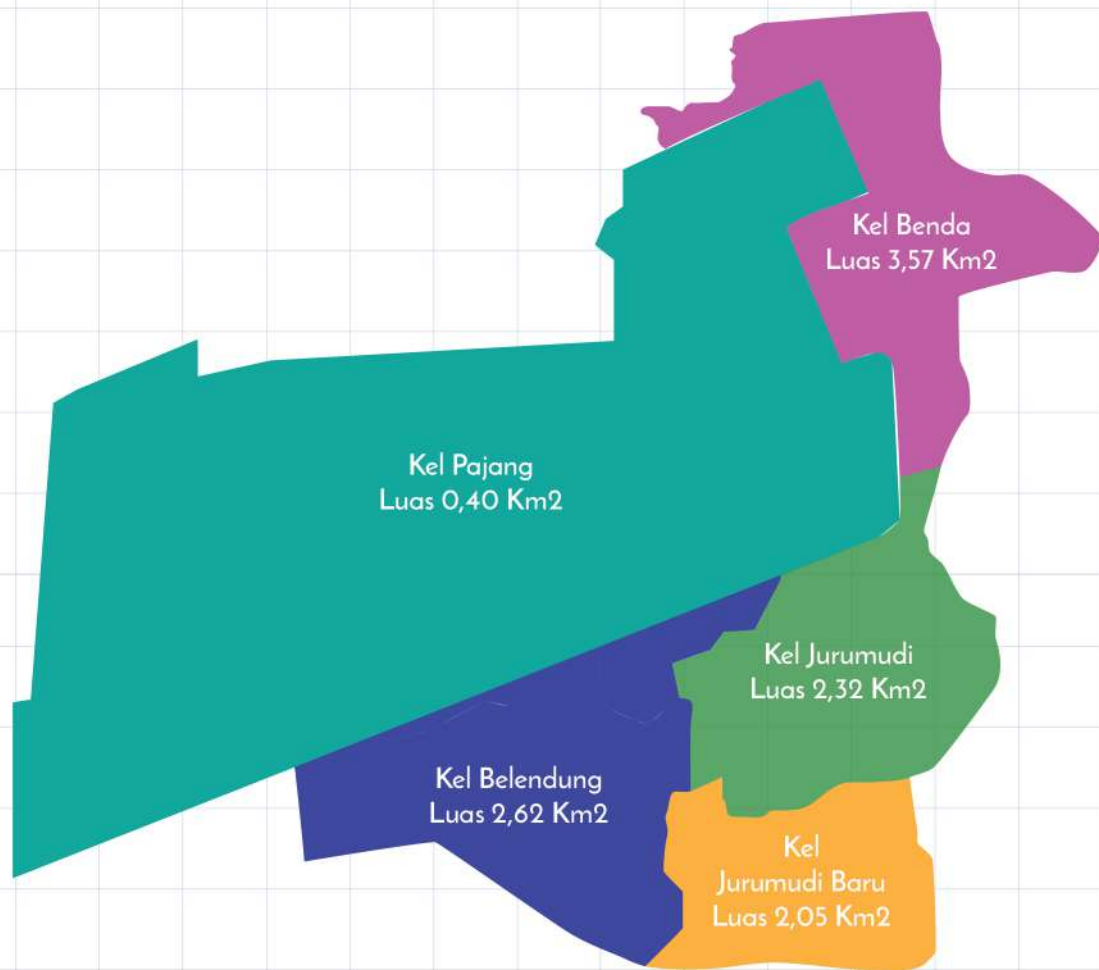

○ + Sumber : Infografis Statistik Sektoral
+ Kecamatan Benda Tahun 2021

LUAS KECAMATAN

10,44 Km²



Luas Daerah Kelurahan

Wilayah Kecamatan Benda

1

Kel, Belendung
Luas 2,77 Km²

2

Kel, Jurumudi Baru
Luas 2,04 Km²

3

Kel, Jurumudi
Luas 2,00 Km²

4

Kel, Pajang
Luas 0,62 Km²

5

Kel, Benda
Luas 3,01 Km²

Batas Wilayah

Wilayah Kecamatan Benda

- Sebelah Barat Berbatasan Dengan Kab. Tangerang
- Sebelah Utara Berbatasan Dengan Kab. Tangerang
- Sebelah Selatan Berbatasan Dengan Kec.Batuceper dan Kec. Neglasari
- Sebelah Timur Berbatasan Dengan DKI Jakarta

 Sumber : Infografis Statistik Sektor
Kecamatan Benda Tahun 2021

PEMERINTAHAN Kec. Benda



Wilayah Administratif Kecamatan Benda

5 | Kelurahan 196 | Rukun
Tetangga 40 | Rukun
Warga

Jumlah Aparat yang Bertugas di Kecamatan Benda

62 | PNS - | CPNS 3 | TKK 65 | THL

Sumber

Statistik Sektoral Kec. Benda Tahun 2020



Sumber :
Statistik Sektoral Kecamatan
Benda Tahun 2021



Infografis Statistik Sektoral
Kecamatan Benda Tahun 2021



Jumlah Aparat yang Bertugas di Kecamatan Benda Berdasarkan Jenis Kelamin

Laki Laki

33 | PNS dan CPNS 5 | TTK 53 | THL

Perempuan

3 | PNS dan CPNS 1 | TTK 11 | THL

Jumlah Aparat yang Bertugas di Kecamatan Benda Berdasarkan Tingkat Pendidikan

- | SD 5 | SMP 37 | SMA

5 | D3 75 | S1 6 | S2



KEPENDUDUKAN Kec. Benda

94.489 Orang
Jumlah Rumah Tangga Kec. Benda

167.890 Orang
Jumlah Penduduk Kec. Benda

Jumlah Penduduk
Laki-Laki
34.114

Jumlah Penduduk
Perempuan
34.114

Ratio Penduduk di Kecamatan Benda
Menurut Jenis Kelamin

-

Jumlah Penduduk di Kecamatan Benda
Menurut Kelompok Usia Produktif

Laki-Laki

| 0 - 14 Tahun

-

| 65+ Tahun

-

| 15-64 Tahun

-

Depedency
Ratio

-

Perempuan

| 0 - 14 Tahun

-

| 65+ Tahun

-

| 15-64 Tahun

-

Depedency
Ratio

-

Sumber :
Infografis Statistik Sektor
Kecamatan Benda Tahun 2021

5
Infografis Statistik Sektor
Kecamatan Benda Tahun 2021

MUTASI PENDUDUK

Laki-Laki

Lahir

-

Mati

-

Datang

-

Total Mutasi Penduduk Laki-Laki Sebanyak 155

Perempuan

Lahir

-

Mati

-

Datang

-

Total Mutasi Penduduk Perempuan Sebanyak 155

Jumlah Penduduk Menurut Status Perkawinan

34.114 Jiwa

**terdiri dari belum kawin, kawin, cerai hidup dan cerai mati*

Jumlah Penduduk Menurut Status Pendidikan

34.114 Jiwa

**terdiri dari belum tamat, tidak tamat sd, tamat sd, SLTP, SLTA Diploma I, II, III*

Jumlah Penduduk Menurut Agama

34.114 Jiwa

**terdiri dari Islam, kristen, katolik, hindu, budha, konghuchu dan lainnya*

Sumber :
Infografis Statistik Sektoral
Kecamatan Benda Tahun 2021



Infografis Statistik Sektoral
Kecamatan Benda Tahun 2021



BAB IV PENDIDIKAN Kec. Benda

SARANA PENDIDIKAN



JUMLAH MURID



Taman Kanak - Kanak		Sekolah Dasar	
Negeri	Swasta	Negeri	Swasta
-	-	-	-
Sekolah Menengah Pertama		Sekolah Menengah Atas	
Negeri	Swasta	Negeri	Swasta
-	-	-	-
Sekolah Menengah Kejuruan		Perguruan Tinggi	
Negeri	Swasta	Negeri	Swasta
-	-	-	-
Taman Kanak - Kanak		Sekolah Dasar	
Negeri	Swasta	Negeri	Swasta
-	307	4.927	1.545
Sekolah Menengah Pertama		Sekolah Menengah Atas	
Negeri	Swasta	Negeri	Swasta
-	-	-	-
Sekolah Menengah Kejuruan			
Negeri	Swasta		
-	-		

JUMLAH GURU



JUMLAH ROMBONGAN BELAJAR

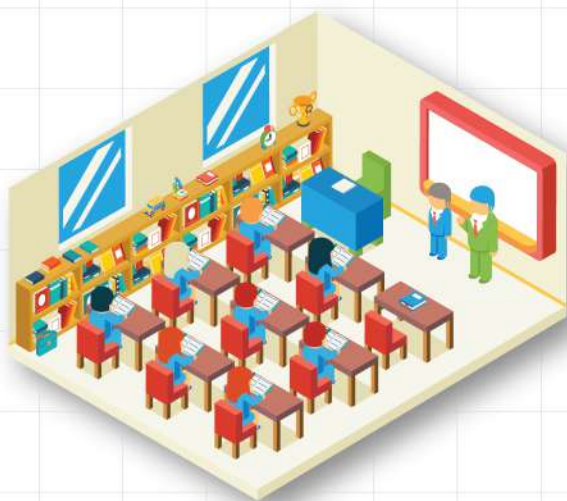

Taman Kanak - Kanak		Sekolah Dasar	
Negeri	Swasta	Negeri	Swasta
-	13	93	214
Sekolah Menengah Pertama		Sekolah Menengah Atas	
Negeri	Swasta	Negeri	Swasta
-	-	-	-
Sekolah Menengah Kejuruan			
Negeri	Swasta		
-	-		

Taman Kanak - Kanak		Sekolah Dasar	
Negeri	Swasta	Negeri	Swasta
-	46	0	72
Sekolah Menengah Pertama		Sekolah Menengah Atas	
Negeri	Swasta	Negeri	Swasta
-	-	-	-
Sekolah Menengah Kejuruan			
Negeri	Swasta		
-	-		

Sumber :
 Infografis Statistik Sektoral
 Kecamatan Benda Tahun 2021



Infografis Statistik Sektoral
 Kecamatan Benda Tahun 2021



BAB V

KESEHATAN

Kec. Benda

FASILITAS KESEHATAN



1	-	10
Rumah Sakit	RS. Bersalin	Balai Pengobatan
2	-	-
Puskesmas	Dokter Praktek	Bidan Praktek

TENAGA KESEHATAN



17	17	21
Dokter Laki-Laki	Dokter Perempuan	Bidan
	5	-
	Dukun Bayi	Mantri Kesehatan

JENIS PENYAKIT

-	TB. Paru Klinis	-	DBD
-	TB Paru BTA (+)	-	Hepatitis
-	Pnumomia	-	Diare
-	Campak	-	Covid-19

TOTAL JUMLAH JENIS PENYAKIT SEBANYAK 5

Sumber :
 + Infografis Statistik Sektoral Kecamatan Benda Tahun 2021
 9 Infografis Statistik Sektoral Kecamatan Benda Tahun 2021

PASANGAN +

USIA SUBUR



- Pasangan Usia Subur

- Peserta KB Aktif

- Peserta KB Baru

PESERTA KB

Jumlah Peserta KB Baru Menurut Alat Kontrasepsi

MOP/MOW	IUD	IMPLANT
-	40	-
Suntik	Pil	Kondom
1.048	256	30

Jumlah Peserta KB Aktif Menurut Alat Kontrasepsi

MOP/MOW	IUD	IMPLANT
34	171	125
Suntik	Pil	Kondom
-	-	-

JUMLAH POSYANDU BERDASARKAN KATEGORI

Pratama	Madya
-	-
Purnama	Mandiri
-	-

TOTAL KESELURUHAN 46 POSYANDU

Kunjungan Ibu Hamil

Ibu Hamil

Persentase K1

K1

100

Total



PENDERITA CACAT

Buta

Bisu Tuli

Tuna Daksa

Tuna Grahita

-

-

-

-

Penderita Cacat di Kecamatan Benda

Sumber :
Infografis Statistik Sektoral
Kecamatan Benda Tahun 2021

Infografis Statistik Sektoral
Kecamatan Benda Tahun 2021



BAB VI

SOSIAL

Kec. Benda

Jumlah Penduduk, Rumah Tangga, Kepala Keluarga Miskin di Kecamatan Benda

Penduduk Miskin

-

Rumah Tangga Miskin

-

Kepala Keluarga Miskin

-

Jumlah Penyandang Masalah Kesejahteraan Sosial (PMKS)

Anak Dengan kedisabilitasan

-

Anak yang Menjadi TKT / Diperlakukan Salah

-

Balita Terlantar

-

Korban NAPZA

-

Bekas Narapidana

-

Lansia Terlantar

-

ODGJ

-



Masjid

23

Mushala

116

Gereja

4

Pura

-

Vihara

3

Jumlah Majelis Ta'lim dan Guru Ngaji

Majelis Ta'lim

122

Guru Ngaji

351

Nikah Kantor

-

Nikah Bedolan

-



BAB VII

♀+ PERTANIAN

Kec. Benda

POPULASI TERNAK



PRODUKSI TANAMAN PANGAN

Padi

Padi Sawah : N/A
 Padi Ladang : N/A
 Padi (Sawah +Ladang) : N/A

Palawija

Jagung : N/A
 Kedelai : N/A
 Kacang Tanah : N/A
 Kacang Hijau : N/A
 Ubi Kayu : N/A
 Ubi Jalar : N/A

Note : N/A (Not Available)

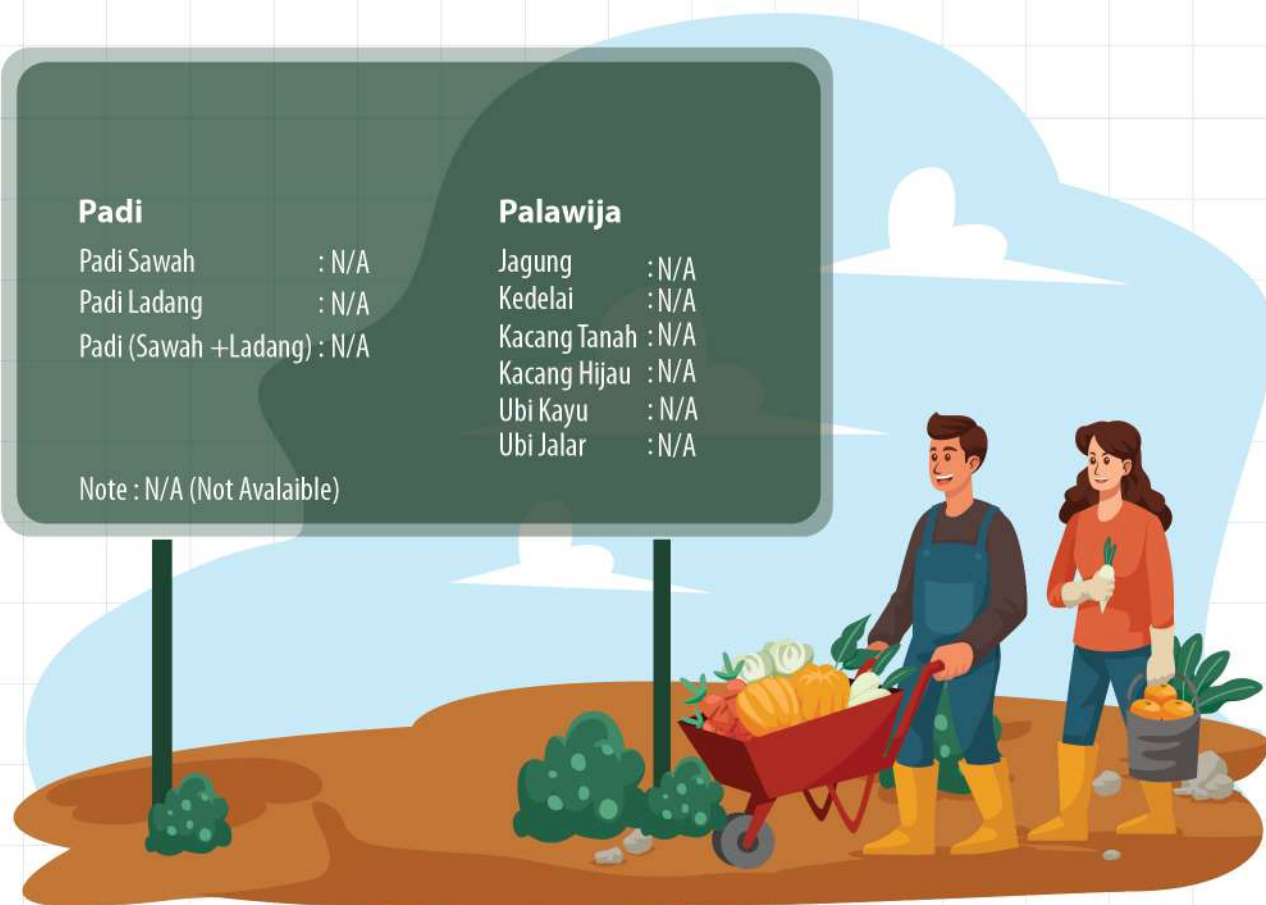

Sumber :
 Infografis Statistik Sektoral
 Kecamatan Benda Tahun 2021

Infografis Statistik Sektoral
 Kecamatan Benda Tahun 2021

BAB VIII

INDUSTRI Kec. Benda

Jumlah Perusahaan

Industri Besar Sedang dan Kecil

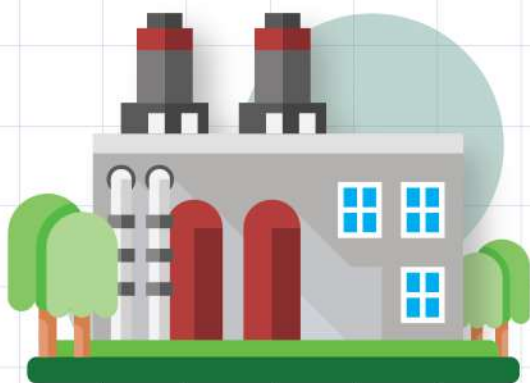

Industri Besar / Sedang
104 Unit

Industri Kecil
123 Unit

Jumlah Tenaga Kerja

Industri Besar Sedang dan Kecil



Industri Besar / Sedang
- Unit

Industri Kecil
- Unit

BAB IX PARIWISATA Kec. Benda



JUMLAH HOTEL

27 Hotel

FASILITAS PERDAGANGAN

Bangunan Pasar

1 Unit

Toko/Warung

435 Unit

Toserba/Swalayan

36 Unit

Restoran

55 Unit

Kios

- Unit

FASILITAS BENGKEL DAN POM BENSIN

Bengkel Motor / Mobil

- Unit

Pom Bensin

- Unit

TOTAL

118 Unit



Sumber :
Infografis Statistik Sektoral
Kecamatan Benda Tahun 2021

Infografis Statistik Sektoral
Kecamatan Benda Tahun 2021

BAB X

0+ KEUANGAN Kec. Benda

BANYAKNYA SIUP YANG DITERBITKAN

0+ Perusahaan Kecil
0.00

0+ Perusahaan Menengah
0.00

0+ Perusahaan Besar
0.00

JUMLAH IZIN
MENDIRIKAN
BANGUNAN

0.00

PERSENTASE TARGET PBB

PT 0.00	KOPERASI 0.00	CV 0.00
PMA 0.00	PO 0.00	BPL 0.00

PENERBITAN TDP

0+ Target Awal
0.00

0+ Target Real
0.00

0+ Pemasukan
0.00

0+ Persentase
0.00

BAB XI

◉+ INFRASTRUKTUR Kec. Benda

◉+ JALAN LINGKUNGAN + YANG DILAKSANAKAN OLEH KECAMATAN DAN KELOMPOK MASYARAKAT

2018	2019	2020	2021
5.309	-	-	-

◉+ Besaran anggaran pembangunan Jalan + Lingkungan yang dilaksanakan oleh kecamatan dan kelompok masyarakat

2018 ◉ 1.933.100.000

2019 ◉ 1.324.354.000

2020 ◉ -

2021 ◉ -

◉+ SALURAN DRAINASE + YANG DIBANGUN OLEH KECAMATAN DAN KELOMPOK MASYARAKAT

2018	2019	2020	2021
-	658	2.827	-

◉+ Besaran Anggaran Pembangunan + Saluran Drainase

2018 ◉ -

2019 ◉ 564.336.000

2020 ◉ 1.750.000.000

2021 ◉ -

Sumber :
Infografis Statistik Sektoral ◉+
Kecamatan Benda Tahun 2021 +

Infografis Statistik Sektoral ◉+
Kecamatan Benda Tahun 2021 +



Peta Kecamatan Benda

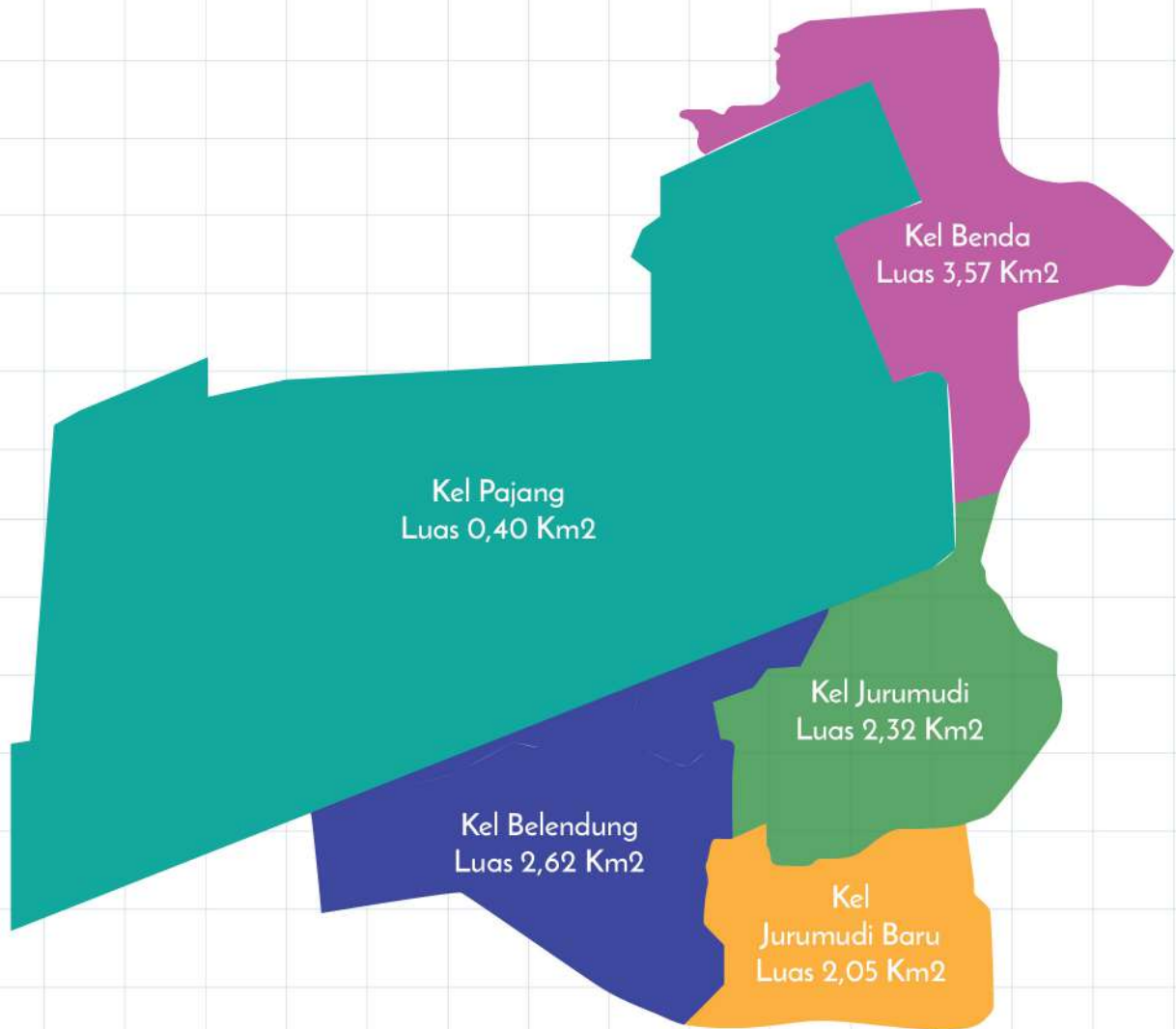



kota
tangerang
Living • Breathing • Vibrant • E-City

TANGERANG
SmartCity



APLIKASI PANGKAS

(Gampang Ngurus Berkas)

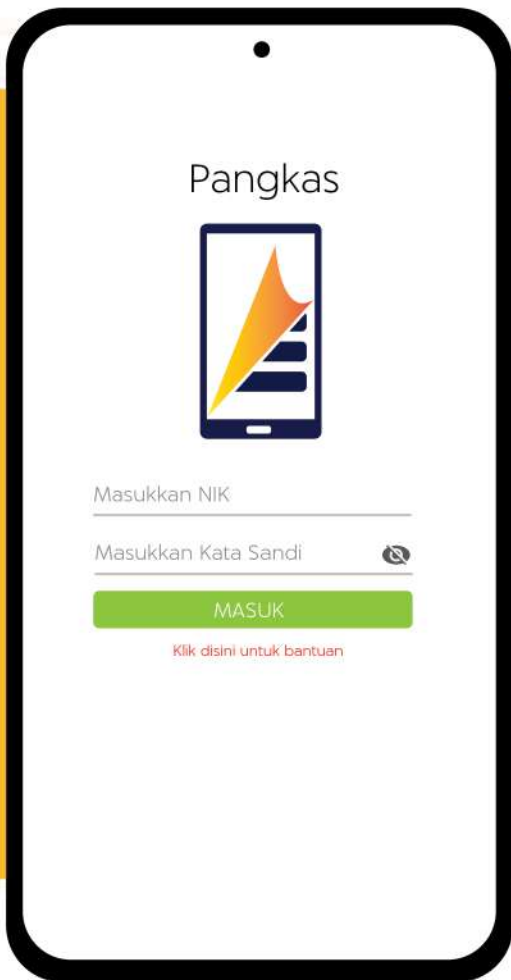

PANGKAS

Aplikasi yang khusus digunakan untuk Ketua RT dan RW dalam melayani warga di wilayah nya seperti pengurusan administrasi surat dan keperluan surat keterangan dan lain-lain.

login Login untuk RT dan RW

PENGANTAR RT RW

Fitur Pengantar RT RW ini terdapat pada aplikasi TANGERANG LIVE, Fitur ini di sediakan untuk mempermudah masyarakat dalam mengajukan administrasi surat dan keperluan surat keterangan dan lain-lain kepada Ketua RT dan RW.

login Login untuk Warga

APLIKASI PANGKAS TERSEDIA DI





Dinas Komunikasi dan Informatika Kota Tangerang

Lantai 4 Gedung Pusat Pemerintahan Kota Tangerang
Jl. Satria Sudirman No.1, Suka Asih, Kota Tangerang, 15111



Telp. 021-55764955



Fax. 021-5569457



tangerangkota.go.id



statistik.tangerangkota.go.id



diskominfo@tangerangkota.go.id