



**PEMERINTAH KOTA TANGERANG
DINAS KOMUNIKASI DAN INFORMATIKA
TAHUN 2022**



**ANALISIS INFORMASI STATISTIK
PEMBANGUNAN DAERAH**

LAPORAN AKHIR

PETA ORIENTASI KOTA TANGERANG

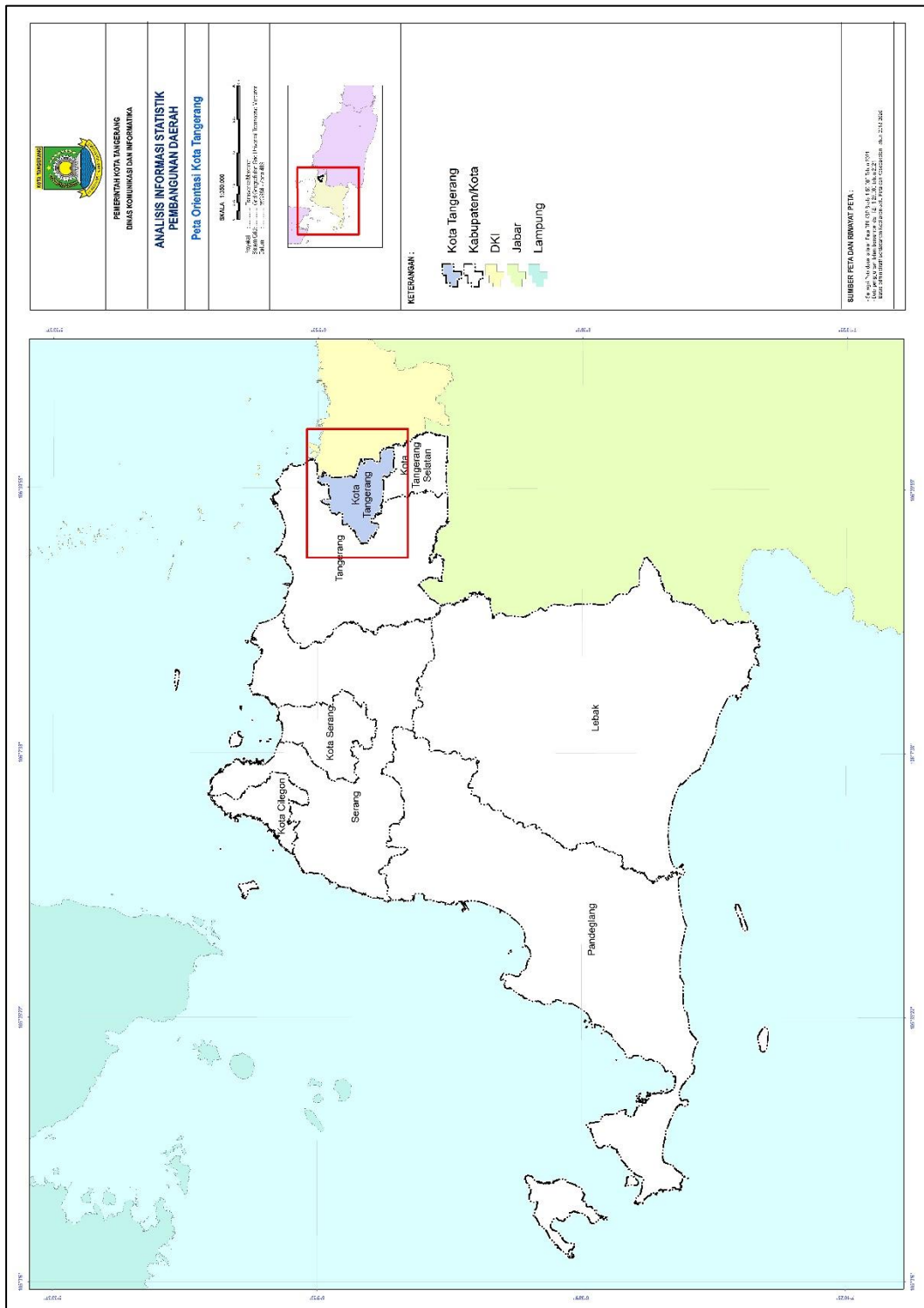

WALIKOTA DAN WAKIL WALIKOTA TANGERANG



KATA PENGANTAR

Assalamu'alaikum Warrahmatullah Wabarakatuh,

Puji syukur Kami panjatkan ke hadirat Allah SWT, atas karunia serta ridlho-Nya, maka Kami dapat menyusun **Laporan Akhir** sebagai tahapan akhir pelaporan dari serangkaian proses dan tahapan pelaksanaan Analisis Informasi Statistik Pembangunan Daerah pada Dinas Komunikasi dan Informatika, Tahun Anggaran 2022.

Pada prinsipnya, Laporan Akhir Analisis Informasi Statistik Pembangunan Daerah ini menyajikan tentang : Gambaran Umum; Kesejahteraan Dan Pemerataan Ekonomi; Kesejahteraan Sosial, Seni Budaya dan Olahraga; Aspek Pelayanan Umum; Daya Saing Daerah; dan Penutup.

Akhir kata, Kami ucapkan terima kasih kepada semua pihak yang telah membantu dalam penyusunan laporan ini. Kami berharap semoga Laporan ini bermanfaat bagi Pembangunan Daerah.

Wassalamu'alaikum Warrahmatullah Wabarakatuh.

Serang, 2022

TIM PENYUSUN

DAFTAR ISI

PETA ORIENTASI KOTA TANGERANG	I
PETA ADMINISTRASI KOTA TANGERANG	II
WALIKOTA DAN WAKIL WALIKOTA TANGERANG	III
KATA PENGANTAR	IV
DAFTAR ISI	V
DAFTAR TABEL	VIII
DAFTAR GAMBAR	XIII
BAB. 1 GAMBARAN UMUM KOTA TANGERANG	1-1
1.1 KONDISI GEOGRAFIS	1-1
1.1.1 Luas dan Batas Wilayah Administratif	1-1
1.1.2 Topografi.....	1-4
1.1.3 Geologi	1-5
1.1.4 Kondisi Hidrologi.....	1-8
1.1.5 Klimatologi.....	1-12
1.2 POTENSI PENGEMBANGAN WILAYAH.....	1-14
1.3 WILAYAH RAWAN BENCANA	1-18
BAB. 2 KESEJAHTERAAN DAN PEMERATAAN EKONOMI	2-1
2.1 PERKEMBANGAN EKONOMI.....	2-1
2.2 TINGKAT KEMISKINAN.....	2-12
2.3 TINGKAT PENGANGGURAN.....	2-15
2.4 KETIMPANGAN PENDAPATAN.....	2-17
2.1. KONDISI PERDAGANGAN KOTA TANGERANG	2-18
BAB. 3 KESEJAHTERAAN SOSIAL	3-1
3.1 INDEKS PEMBANGUNAN MANUSIA	3-1
BAB. 4 SENI BUDAYA DAN OLAHRAGA	4-1
4.1 SENI BUDAYA.....	4-1
4.2 OLAHRAGA	4-4
BAB. 5 ASPEK PELAYANAN UMUM	5-1

5.1	PEMERINTAHAN	5-1
5.2	PELAYANAN UMUM	5-5
5.2.1	Urusan Pendidikan	5-5
5.2.2	Urusan Kesehatan.....	5-8
5.2.3	Urusan Pekerjaan Umum dan Penataan Ruang.....	5-11
5.2.4	Urusan Perumahan dan Kawasan Permukiman.....	5-14
5.2.5	Urusan Ketentraman, Ketertiban Umum Dan Perlindungan Masyarakat.....	5-16
5.2.6	Urusan Sosial.....	5-19
5.3	URUSAN WAJIB NON PELAYANAN DASAR DAN PILIHAN.....	5-21
5.3.1	Urusan Tenaga Kerja.....	5-21
5.3.2	Urusan Pemberdayaan Perempuan dan Perlindungan Anak	5-23
5.3.3	Urusan Pangan; Urusan Pertanian; Urusan Kelautan Perikanan.....	5-24
5.3.4	Urusan Pertanahan.....	5-27
5.3.5	Urusan Lingkungan Hidup	5-27
5.3.6	Urusan Kependudukan dan Pencatatan Sipil.....	5-29
5.3.7	Urusan Pengendalian Penduduk dan Keluarga Berencana	5-31
5.3.8	Urusan Perhubungan	5-32
5.3.9	Urusan Perindustrian; Urusan Perdagangan; Urusan Koperasi, Usaha Kecil dan Menengah	5-34
5.3.10	Urusan Penanaman Modal	5-36
5.3.11	Urusan Kepemudaan dan Olahraga.....	5-39
5.3.12	Urusan Statistik	5-41
5.3.13	Urusan Kebudayaan dan Urusan Pariwisata	5-43
5.3.14	Urusan Perpustakaan dan Urusan Kearsipan	5-46
5.3.15	Unsur Pemerintahan Umum	5-48
BAB. 6	DAYA SAING DAERAH.....	6-1

6.1	KEMAMPUAN EKONOMI DAERAH	6-1
6.2	INFRASTRUKTUR.....	6-3
6.3	INVESTASI	6-4
6.4	SUMBER DAYA MANUSIA	6-5
6.4.1	Jumlah Penduduk	6-5
6.4.2	Komposisi Penduduk Menurut Jenis Kelamin	6-8
6.4.3	Struktur Usia	6-9
6.4.4	Jenis Pekerjaan	6-12
6.4.5	Pendidikan.....	6-18
BAB. 7	PENUTUP	7-1
LAMPIRAN		1

DAFTAR TABEL

Tabel 1.1	Luas, Jumlah dan Batas Wilayah Administrasi Kota Tangerang ...	1-3
Tabel 1.2	Luas, Jarak Antar Ibukota Kecamatan di Kota Tangerang (km)	1-4
Tabel 1.3	Kondisi Topografi Kota Tangerang	1-5
Tabel 1.4	Kondisi DAS Kota Tangerang	1-9
Tabel 1.5	Kondisi Situ/Rawa Kota Tangerang	1-11
Tabel 1.6	Temperatur dan Kelembaban Udara di Kota Tangerang Tahun 2022	1-13
Tabel 1.7	Curah Hujan di Kota Tangerang Tahun 2022.....	1-13
Tabel 1.8	Kawasan Kebaran Berdasarkan Kecamatan di Kota Tangerang Tahun 2021-2022.....	1-18
Tabel 1.9	Jumlah Kawasan Banjir Berdasarkan Kecamatan Di Kota Tangerang Tahun 2021-2022.....	1-19
Tabel 2.1	Laju Pertumbuhan Ekonomi (LPE) Kota Tangerang, Provinsi Banten dan Nasional Tahun 2017-2021.....	2-2
Tabel 2.2	Sektor Lapangan Usaha Terdampak dan Tidak Terdampak Covid 19.....	2-3
Tabel 2.3	Perkembangan Nilai PDRB Kota Tangerang Tahun 2017-2021	2-5
Tabel 2.4	Produk Domestik Regional Bruto Kota Tangerang Atas Dasar Harga Berlaku Tahun 2017-2021 (Milyar Rupiah)	2-5
Tabel 2.5	Produk Domestik Regional Bruto Kota Tangerang Atas Dasar Harga Konstan (2010) Tahun 2017-2021 (Milyar Rupiah).....	2-6
Tabel 2.6	Pertumbuhan Sektoral PDRB ADHK Kota Tangerang Tahun 2017-2021 (%)	2-8
Tabel 2.7	Perkembangan Distribusi PDRB ADHB Menurut Kelompok Sektor Kota Tangerang Tahun 2017-2021 (%).....	2-9
Tabel 2.8	Perkembangan Distribusi PDRB ADHB Menurut Sektor Lapangan Usaha Kota Tangerang Tahun 2017-2021 (%)	2-10
Tabel 2.9	Garis Kemiskinan, Jumlah dan Persentase Penduduk Miskin Kota Tangerang Tahun 2017-2022	2-14

Tabel 2.10	Tingkat Kemiskinan Kota Tangerang, Provinsi Banten dan Nasional Tahun 2018-2022.....	2-15
Tabel 2.11	Ketenagakerjaan dan Tingkat Pengangguran Terbuka (TPT) Kota Tangerang Tahun 2018-2022.....	2-16
Tabel 2.12	Tingkat Pengangguran Terbuka (TPT) Kota Tangerang, Provinsi Banten dan Indonesia Tahun 2018-2022.....	2-17
Tabel 2.13	Nilai Gini Rasio Kota Tangerang Tahun 2017-2022.....	2-18
Tabel 2.14	Nilai Investasi di Kota Tangerang Tahun 2018-2022 (triliun rupiah).....	2-21
Tabel 3.1	Perkembangan Komponen IPM Kota Tangerang Tahun 2018-2022	3-2
Tabel 3.2	Perkembangan Indikator Kesehatan Tahun 2018-2022.....	3-3
Tabel 3.3	Perkembangan Angka Partisipasi Murni Pendidikan Dasar Tahun 2018-2022.....	3-4
Tabel 3.4	Pendidikan Terakhir Usia Kerja Kota Tangerang Tahun 2021	3-5
Tabel 3.5	Jumlah Penduduk Miskin Kota Tangerang Tahun 2018-2022.....	3-6
Tabel 4.1	Perkembangan Kegiatan Senibudaya Kota Tangerang Tahun 2017-2022	4-2
Tabel 4.2	Perkembangan Fasilitas Senibudaya Kota Tangerang Tahun 2017-2022	4-3
Tabel 4.3	Perkembangan Prasarana Olahraga Kota Tangerang Tahun 2017-2022	4-4
Tabel 4.4	Perkembangan Gelanggang Olahraga Berdasarkan Kecamatan di Kota Tangerang Tahun 2017-2022.....	4-5
Tabel 4.5	Perkembangan Prestasi Olahraga Berdasarkan Kecamatan di Kota Tangerang Tahun 2017-2022.....	4-6
Tabel 5.1	Jumlah Aparatur Sipil Negara Menurut Jabatan di Kota Tangerang Tahun 2018-2022 (orang).....	5-2
Tabel 5.2	Jumlah Aparatur Sipil Menurut Jenis Kelamin dan Tingkat Kepangkatan di Kota Tangerang tahun 2018-2022 (orang)	5-2

Tabel 5.3	Jumlah Aparatur Sipil Negara Menurut Tingkat Pendidikan di Kota Tangerang Desember 2021 (orang).....	5-4
Tabel 5.4	Perkembangan Pelayanan Pendidikan Kota Tangerang Tahun 2018-2022	5-6
Tabel 5.5	Perkembangan Pelayanan Urusan Kesehatan Kota Tangerang Tahun 2018-2022.....	5-8
Tabel 5.6	Perkembangan Pelayanan Urusan Pekerjaan Umum Kota Tangerang Tahun 2018-2022.....	5-11
Tabel 5.7	Perkembangan Pelayanan Urusan Penataan Ruang Kota Tangerang Tahun 2018-2022.....	5-13
Tabel 5.8	Jumlah Rumah Tangga yang mendapatkan Akses Air Bersih di Kota Tangerang Tahun 2021	5-14
Tabel 5.9	Perkembangan Pelayanan Urusan Perumahan dan Kawasan Permukiman Kota Tangerang Tahun 2018-2022.....	5-15
Tabel 5.10	Perkembangan Pelayanan Sub Urusan Bencana Dan Kebakaran Kota Tangerang Tahun 2018-2022.....	5-17
Tabel 5.11	Perkembangan Pelayanan Sub Urusan Ketentraman dan Ketertiban Umum Kota Tangerang Tahun 2018-2022	5-18
Tabel 5.12	Jumlah Penduduk Miskin dan Kepala Keluarga Miskin berdasarkan Kecamatan Tahun 2018-2022.....	5-19
Tabel 5.13	Perkembangan Pelayanan Urusan Sosial Kota Tangerang Tahun 2018-2022.....	5-20
Tabel 5.14	Perkembangan Pelayanan Urusan Sosial Kota Tangerang Tahun 2018-2022.....	5-21
Tabel 5.15	Perkembangan Pelayanan Urusan Pemberdayaan Perempuan dan Perlindungan Anak Kota Tangerang Tahun 2018-2022	5-24
Tabel 5.16	Perkembangan Pelayanan Urusan Pangan; Urusan Pertanian; Urusan Kelautan Perikanan Kota Tangerang Tahun 2018-2022 ..	5-25
Tabel 5.17	Perkembangan Pelayanan Urusan Lingkungan Hidup Kota Tangerang Tahun 2018-2022.....	5-28

Tabel 5.18	Perkembangan Pelayanan Urusan Kependudukan Dan Pencatatan Sipil Kota Tangerang Tahun 2018-2021	5-29
Tabel 5.19	Perkembangan Pelayanan Urusan Pengendalian Penduduk Dan Keluarga Berencana Kota Tangerang Tahun 2018-2022.....	5-31
Tabel 5.20	Perkembangan Pelayanan Urusan Perhubungan Kota Tangerang Tahun 2018-2022.....	5-32
Tabel 5.21	Perkembangan Pelayanan Urusan Perindustrian; Urusan Perdagangan; Urusan Koperasi, Usaha Kecil dan Menengah Kota Tangerang Tahun 2018-2022.....	5-34
Tabel 5.22	Perkembangan Pelayanan Urusan Penanaman Modal Kota Tangerang Tahun 2018-2022.....	5-37
Tabel 5.23	Perkembangan Pelayanan Urusan Kepemudaan dan Olahraga Kota Tangerang Tahun 2018-2022.....	5-40
Tabel 5.24	Perkembangan Pelayanan Urusan Statistik Kota Tangerang Tahun 2018-2022.....	5-41
Tabel 5.25	Perkembangan Pelayanan Urusan Kebudayaan dan Urusan Pariwisata Tangerang Tahun 2018-2022	5-44
Tabel 5.26	Perkembangan Pelayanan Urusan Perpustakaan dan Urusan Kearsipan Tangerang Tahun 2018-2022.....	5-47
Tabel 5.27	Perkembangan Pelayanan Pemerintahan Umum Tangerang Tahun 2018-2022.....	5-48
Tabel 6.1	Pengeluaran Perkapita yang Disesuaikan Menurut Kabupaten/Kota di Provinsi Banten Tahun 2017-2022 (ribu rupiah/tahun).....	6-2
Tabel 6.2	Peringkat Pengeluaran Perkapita yang Disesuaikan Menurut Kabupaten/Kota di Provinsi Banten Tahun 2017-2022	6-2
Tabel 6.3	Perkembangan Infrastruktur Kota Tangerang Tahun 2018-2022 ...	6-3
Tabel 6.5	Jumlah Penduduk Kota Tangerang Tahun 2021	6-6
Tabel 6.6	Laju Pertumbuhan Penduduk Kota Tangerang Tahun 2017-2021	6-7
Tabel 6.7	Kepadatan Penduduk di Kota Tangerang Tahun 2021	6-8

Tabel 6.8	Jumlah Penduduk Kota Tangerang Menurut Jenis Kelamin Tahun 2021	6-9
Tabel 6.9	Jumlah Penduduk Kota Tangerang Menurut Kelompok Umur Tahun 2021	6-10
Tabel 6.10	Jumlah Penduduk Kota Tangerang Menurut Kelompok Umur Berdasarkan Kecamatan Tahun 2021	6-11
Tabel 6.11	Penduduk Berdasarkan Jenis Kegiatan, TPAK dan TPT Kota Tangerang Tahun 2021	6-13
Tabel 6.12	Penduduk Yang Bekerja Menurut Kelompok Sektor Lapangan Usaha Kota Tangerang Tahun 2021	6-14
Tabel 6.13	Jumlah Pencari Kerja dan Lowongan Yang Tersedia (Menurut Tingkat Pendidikan) di Kota Tangerang Tahun 2017-2021	6-16
Tabel 6.14	Jumlah Sekolah berdasarkan kewenangan Jenjang Pendidikan di Kota Tangerang Tahun 2017-2022	6-19
Tabel 6.15	Jumlah Murid dan Guru di Kota Tangerang Tahun 2022.....	6-20
Tabel 6.16	Angka Partisipasi Murni (APM) di Kota Tangerang Tahun 2022	6-21
Tabel 6.17	Angka Partisipasi Kasar (APK) di Kota Tangerang Tahun 2021 .	6-21

DAFTAR GAMBAR

Gambar 1.1	Luas Kecamatan di Kota Tangerang.....	1-2
Gambar 1.2	Peta Formasi Geologi Kota Tangerang.....	1-8
Gambar 1.3	Peta Hidrologi Kota Tangerang	1-12
Gambar 2.1	Perkembangan PDRB dan LPE Kota Tangerang Tahun 2017- 2021	2-7
Gambar 2.2	Distribusi Rata-Rata PDRB ADHB Menurut Sektor Lapangan Usaha Di Kota Tangerang Tahun 2017-2021 (%)	2-11
Gambar 2.3	Laju Pertumbuhan Ekonomi Kota Tangerang, Provinsi Banten dan Nasional Tahun 2017-2021	2-12
Gambar 2.4	Perkembangan Garis Kemiskinan Kota Tangerang dan Provinsi Banten Tahun 2017-2022(rupiah/kapita/ bulan)	2-13
Gambar 3.1	Perkembangan IPM Kota Tangerang, Nasional dan Provinsi Banten Tahun 2018-2022.....	3-6
Gambar 6.1	Perkembangan Peringkat Pengeluaran Perkapita yang Disesuaikan Menurut Kabupaten/Kota di Provinsi Banten Tahun 2017-2022.....	6-3
Gambar 6.2	Perkembangan Nilai Investasi Di Kota Tangerang Tahun 2019- 2022 (juta rupiah).....	6-5
Gambar 6.3	Tingkat Partisipasi Angkatan Kerja Kota Tangerang Tahun 2017-2021	6-18



BAB. 1 GAMBARAN UMUM KOTA TANGERANG

1.1 KONDISI GEOGRAFIS

1.1.1 Luas dan Batas Wilayah Administratif

Secara Geografis Kota Tangerang terletak pada koordinat $106^{\circ}36'$ – $106^{\circ}42'$ Bujur Timur (BT) dan $6^{\circ}6'$ – $6^{\circ}13'$ Lintang Selatan (LS). Kota Tangerang memiliki luas 184,24 km² (termasuk Bandara Soekarno–Hatta seluas □19.69 km²) atau sekitar 1.59% dari luas Provinsi Banten dan merupakan wilayah yang terkecil kedua setelah Kota Tangerang Selatan, yang berjarak □65 km dari Kota Serang sebagai Ibukota Provinsi Banten dan berjarak □27 km dari Ibukota Provinsi DKI Jakarta. Batas wilayah Kota Tangerang berbatasan langsung dengan:

- Sebelah Utara : berbatasan dengan Kecamatan Teluknaga, Kecamatan Kosambi dan Kecamatan Sepatan di Kabupaten Tangerang.
- Sebelah Selatan : berbatasan dengan Kecamatan Curug di Kabupaten Tangerang serta Kecamatan Serpong Utara dan Kecamatan Pondok Aren di Kota Tangerang Selatan.
- Sebelah Timur : berbatasan dengan Jakarta Barat dan Jakarta Selatan di DKI Jakarta.
- Sebelah Barat : berbatasan dengan Kecamatan Pasar Kemis dan Kecamatan Cikupa di Kabupaten Tangerang.

Letak Kota Tangerang sangat Strategis karena berada di antara Ibukota Negara, Kabupaten Tangerang dan Tangerang Selatan.

BAB 1. Gambaran Umum Kota Tangerang

Gambar 1.1 Luas Kecamatan di Kota Tangerang

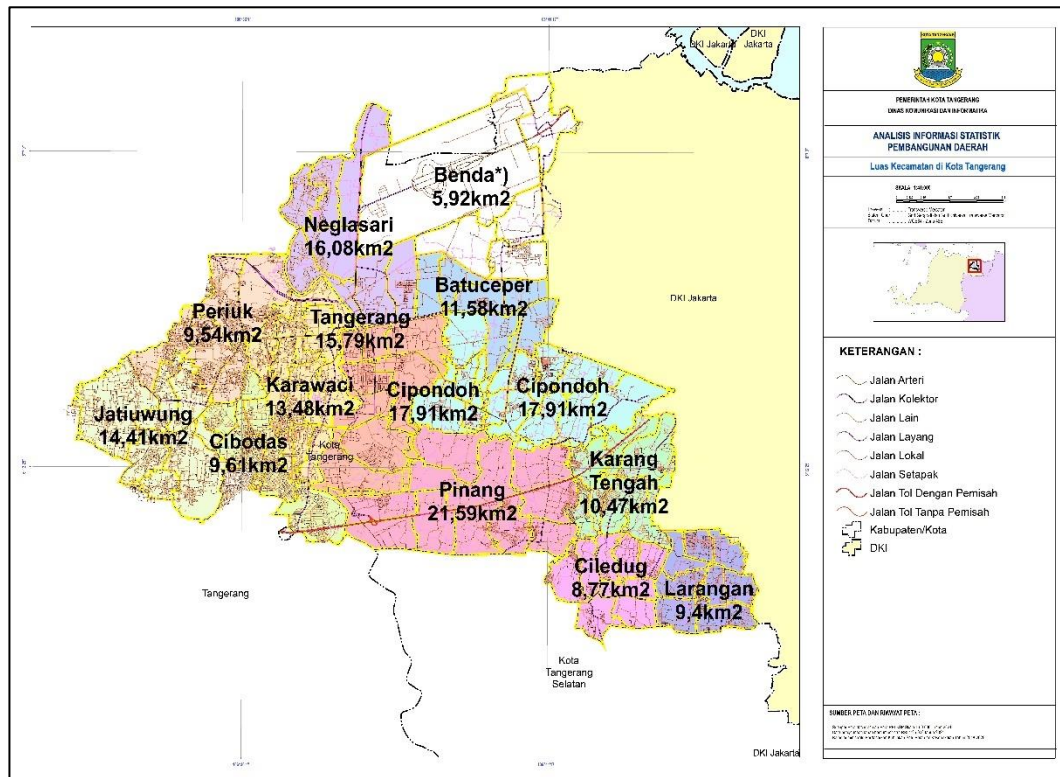

Sumber: Pemerintah Kota Tangerang Bappeda 2022 (data diolah)
*) Tidak termasuk luas Bandara Soekarno Hatta (19.69 km²)

Secara administratif Kota Tangerang terdiri dari 13 Kecamatan dan 104 Kelurahan dengan 995 Rukun Warga (RW) dan 5.035 Rukun Tetangga (RT). Sebagaimana dijelaskan dalam Tabel berikut. Kecamatan Karawaci merupakan Kecamatan yang paling banyak memiliki Kelurahan sebanyak 16 Kelurahan dan RW sebanyak 127 RW sedangkan Cipondoh meliki RT terbanyak sebanyak 619 RT.

Terkait luas wilayah, Kecamatan Pinang merupakan wilayah terluas di Kota Tangerang (21,59 Km²) dan Kecamatan dengan luas terkecil ada pada Kecamatan Benda (5,92 km²) dikarenakan Kecamatan Benda dikurang luas Bandara Soekarno Hatta seluas 19,69 km².

BAB 1. Gambaran Umum Kota Tangerang

Tabel 1.1 Luas, Jumlah dan Batas Wilayah Administrasi Kota Tangerang

No	Kecamatan	Luas (Km ²)	Jumlah			Batas Wilayah Administrasi			
			Kel.	RW	RT	Utara	Timur	Selatan	Barat
1	Ciledug	8,77	8	105	406	Kec. Karang Tengah Kec. Pinang	Kec. Larangan	Kota Tangerang Selatan	Kota Tangerang Selatan
2	Larangan	9,4	8	90	430	Prov. DKI Jakarta	Prov. DKI Jakarta	Kota Tangerang Selatan	Kec. Ciledug. Kec. Karang Tengah
3	Karang Tengah	10,47	7	74	361	Kec. Cipondoh	Prov. DKI Jakarta	Kec. Ciledug	Kec. Pinang
4	Cipondoh	17,91	10	111	701	Kec. Batuceper. Prov. DKI Jakarta	Kec. Karang Tengah. Prov. DKI Jakarta	Kec. Pinang. Kec. Karang Tengah	Kec. Tangerang
5	Pinang	21,59	11	83	480	Kec. Cipondoh. Kec. Tangerang	Kec. Karang Tengah	Kota Tangerang Selatan	Kec. Cibodas
6	Tangerang	15,79	8	80	414	Kec. Neglasari. Kec. Batuceper	Kec. Cipondoh. Kec. Pinang	Kec. Pinang	Kec. Karawaci
7	Karawaci	13,48	16	127	539	Kec. Neglasari	Kec. Tangerang	Kec. Cibodas	Kec. Cibodas. Kec. Periuk
8	Cibodas	9,61	6	93	479	Kec. Periuk. Kec. Karawaci	Kec. Pinang	Kab. Tangerang	Kec. Jatiuwung
9	Jatiuwung	14,41	6	41	227	Kec. Periuk	Kec. Cibodas	Kab. Tangerang	Kab. Tangerang
10	Periuk	9,54	5	76	461	Kab. Tangerang	Kec. Neglasari. Kec. Karawaci	Kec. Jatiuwung. Kec. Cibodas	Kab. Tangerang
11	Neglasari	16,08	7	50	244	Kab. Tangerang	Kec. Benda Kec. Batuceper	Kec. Karawaci. Kec. Tangerang	Kab. Tangerang. Kec. Periuk
12	Batuceper	11,58	7	47	233	Kec. Benda	Prov. DKI Jakarta	Kec. Cipondoh. Kec. Tangerang	Kec. Neglasari
13	Benda*)	5,92	5	40	196	Kab. Tangerang	Prov. DKI Jakarta	Kec. Batuceper. Kec. Neglasari	Kec. Neglasari
TOTAL		164,55	104	1.017	5.171				

Sumber: Pemerintah Kota Tangerang, Bappeda 2022

*) Tidak termasuk luas Bandara Soekarno Hatta (19.69 km²)

BAB 1. Gambaran Umum Kota Tangerang

Diantara ke-13 kecamatan, Kecamatan Larangan merupakan kecamatan terjauh dari Ibukota Tangerang (sekitar 14 km) dan Kecamatan Tangerang merupakan kecamatan terdekat dari Ibukota Tangerang. Jarak paling jauh antar kecamatan adalah antara Kecamatan Larangan dengan Kecamatan Benda yaitu sekitar 21 km dan jarak paling dekat antar kecamatan adalah antara Kecamatan Cibodas dengan Kecamatan Jatiuwung yaitu sekitar 1 km.

Tabel 1.2 Luas, Jarak Antar Ibukota Kecamatan di Kota Tangerang (km)

Kecamatan	Ciledug	Larangan	Karang Tengah	Cipondoh	Pinang	Tangerang	Karawaci	Cibodas	Jatiuwung	Periuk	Neglasari	Batuceper	Benda
	1	2	3	4	5	6	7	8	9	10	11	12	13
1 Ciledug		3	4	5	7	11	12	15	17	15	13	15	18
2 Larangan	3		3	8	10	14	15	18	20	18	16	18	21
3 Karang Tengah	4	3		6	8	12	13	16	18	16	14	11	14
4 Cipondoh	5	8	6		4	6	9	10	12	10	8	3	6
5 Pinang	7	10	8	4		7	4	3	5	3	9	11	14
6 Tangerang	11	14	12	6	7		4	6	7	4	2	4	7
7 Karawaci	12	15	13	9	4	4		2	4	6	6	8	11
8 Cibodas	15	18	16	10	3	6	2		1	5	8	10	13
9 Jatiuwung	17	20	18	12	5	7	4	1		3	9	11	14
10 Periuk	15	18	16	10	3	4	6	5	3		4	8	11
11 Neglasari	13	16	14	8	9	2	6	8	9	4		4	7
12 Batuceper	15	18	11	3	11	4	8	10	11	8	4		3
13 Benda	18	21	14	6	14	7	11	13	14	11	7	3	

Sumber : Kota Tangerang Dalam Angka Tahun 2022, BPS Kota Tangerang

1.1.2 Topografi

Wilayah Kota Tangerang sebagian besar berada pada ketinggian 10-18 m di atas permukaan laut (dpl), sedangkan di bagian Utara meliputi sebagian besar Kecamatan Benda ketinggiannya rata-rata 10 m dpl, sedang di bagian selatan seperti Kecamatan Ciledug, Kecamatan Larangan, dan Kecamatan Karang Tengah memiliki ketinggian 18 m dpl. Selain itu, Kota Tangerang mempunyai tingkat kemiringan tanah 0-3% dan sebagian kecil (yaitu di bagian Selatan wilayah Kota) kemiringan tanahnya 3-8% yang meliputi wilayah Kelurahan Parung Serab, Kelurahan Panninggilan Selatan, dan Kelurahan Cipadu Jaya. Kota Tangerang

BAB 1. Gambaran Umum Kota Tangerang

tidak memiliki wilayah pesisir karena tidak ada daerah yang langsung berbatasan dengan pantai. Hal ini mengindikasikan bahwa sebagian besar lahan di Kota Tangerang cukup landai. Hal ini juga sangat menguntungkan bagi pengembangan Kota Tangerang secara umum, terutama untuk pengembangan kegiatan perkotaan. Namun demikian, kondisi topografi Kota Tangerang yang cukup landai ini juga menjadi tantangan tersendiri karena hal ini menyebabkan Kota Tangerang memiliki potensi genangan dan banjir. Kondisi Topografi Kota Tangerang bisa dilihat pada Tabel berikut ini.

Tabel 1.3 Kondisi Topografi Kota Tangerang

No	Kecamatan	Kondisi Topografi	
		Kemiringan Lahan	Ketinggian dpl (m)
1	Batuceper	0-3%	14,0
2	Benda	0-3%	10,0
3	Cibodas	0-3%	14,0
4	Ciledug	3-8%	18,0
5	Cipondoh	0-3%	14,0
6	Jatiuwung	0-3%	14,0
7	Karang Tengah	0-3%	18,0
8	Karawaci	0-3%	14,0
9	Larangan	3-8%	18,0
10	Neglasari	0-3%	14,0
11	Periuk	0-3%	14,0
12	Pinang	0-3%	14,0
13	Tangerang	0-3%	14,0
	Kota Tangerang	0-3%	14,0

Sumber : Kota Tangerang Dalam Angka Tahun 2022

1.1.3 Geologi

Secara geologis, daerah Tangerang berada pada suatu tinggian struktur yang dikenal dengan sebutan *Tangerang High*. Tinggian ini terdiri atas batuan Tersier yang memisahkan Cekungan Jawa Barat Utara di bagian barat dengan Cekungan Sunda di bagian timur. Tinggian ini dicirikan oleh kelurusan bawah permukaan berupa lipatan dan patahan normal, berarah utara-selatan. Di bagian timur patahan normal tersebut terbentuk cekungan pengendapan yang disebut dengan Sub cekungan Jakarta.

BAB 1. Gambaran Umum Kota Tangerang

Tinggian ini terbentuk oleh batuan Tersier yang memisahkan cekungan Jawa Barat Utara di bagian Barat dengan cekungan Sunda di bagian timur. Tinggian ini dicirikan oleh kelurusan bawah permukaan berupa lipatan dan patahan normal yang berarah Utara-Selatan. Di bagian Timur patahan normal tersebut terbentuk cekungan pengendapan yang disebut dengan Sub cekungan Jakarta.

Batuan yang menutupi Kota Tangerang terdiri dari endapan alluvium, endapan kipas alluvium vulkanik muda, dan satuan Tuf Banten. Di Sub Cekungan Jakarta, berdasarkan data pemboran menunjukkan adanya endapan alluvium yang menebal ke arah utara, yang disusun oleh klastika halus hingga kasar, sedangkan cekungan di Barat Tangerang High memiliki ciri endapan pantai dan delta. Struktur-struktur tersebut pada saat ini sulit dijumpai di permukaan karena endapan Kuarter yang berumur lebih muda telah menutupi lapisan batuan tersebut. Endapan Kuarter yang menimpa batuan tersebut berupa batuan vulkanik yang berasal dari Gunung Gede-Pangrango dan Salak. Hampir seluruh daerah kajian ditutupi oleh batuan vulkanik yang berasal dari Gunung Gede-Pangrango dan alluvium. Deskripsi singkat mengenai jenis batuan tersebut adalah sebagai berikut:

1. Satuan Batuan Tuf Banten Atas/Tuf Banten

Satuan ini terdiri atas lapisan tuf, tuf batu apung, dan batu pasir tufan yang berasal dari letusan Gunung Rawa Danau. Tuf tersebut menunjukkan sifat yang lebih asam (pumice) dibandingkan dengan batuan vulkanik yang diendapkan sesudahnya. Bagian atas satuan tersebut menunjukkan adanya perubahan kondisi lingkungan pengendapan dari lingkungan pengendapan di atas permukaan air menjadi di bawah permukaan air. Satuan ini berumur Plio–Plistosen atau sekitar dua juta tahun.

2. Endapan Vulkanik Muda

Endapan ini terdiri atas material batu pasir, batu lempung tufan, endapan lahar, dan konglomerat yang membentuk endapan kipas. Ukuran butiran berubah menjadi semakin halus (lempungan) dan menebal ke arah utara. Hal ini menunjukkan sumber material berasal dari selatan. Satuan ini terbentuk oleh material endapan vulkanik yang berasal dari gunung api di sebelah

BAB 1. Gambaran Umum Kota Tangerang

selatan Kabupaten Tangerang, seperti Gunung Salak dan Gunung Gede-Pangrango. Batuan ini diendapkan pada umur Plistosen (20.000 – dua juta tahun). Kipas vulkanik tersebut terbentuk pada saat gunung api menghasilkan material vulkanik dengan jumlah besar. Kemudian ketika menjadi jenuh air, tumpukan material tersebut bergerak ke bawah dan melalui lembah. Ketika mencapai tempat yang datar, material tersebut akan menyebar dan membentuk endapan seperti kipas.

3. Endapan Pantai dan Endapan Pematang Pantai

Endapan batuan ini berasal dari material batuan yang terbawa oleh aliran sungai dan berumur antara 20.000 tahun hingga sekarang. Endapan tersebut tersusun oleh material lempung, pasir halus dan kasar, dan konglomerat serta mengandung cangkang moluska. Endapan alluvium tersebut dapat membentuk endapan delta, endapan rawa, endapan gosong pasir pantai, dan endapan sungai dengan bentuk meander atau sungai teranyam.

4. Endapan Aluvium

Endapan ini terdiri atas lempung, lanau, pasir, kerikil, kerakal, dan bongkah yang berumur Kuartar dan tersebar pada daerah pedataran serta sekitar aliran sungai.

BAB 1. Gambaran Umum Kota Tangerang

Gambar 1.2 Peta Formasi Geologi Kota Tangerang

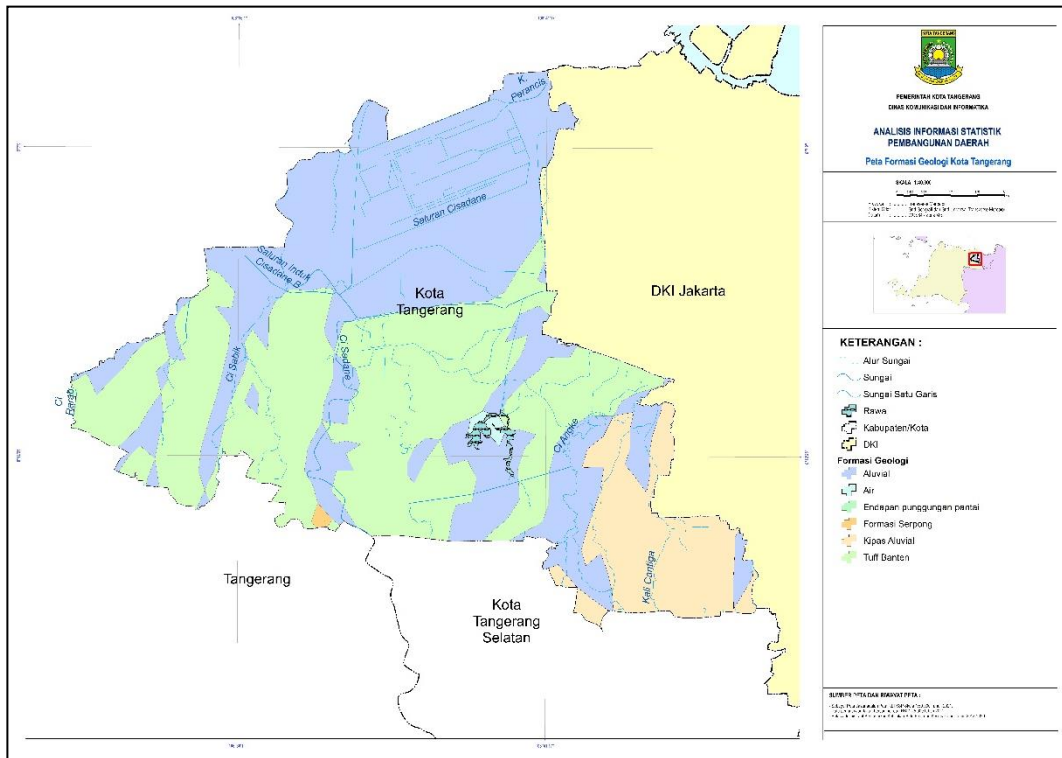

Sumber: Badan Informasi Geospasial Indonesia, 2022

1.1.4 Kondisi Hidrologi

Secara hidrologi, wilayah Kota Tangerang dilalui oleh 3 (tiga) aliran sungai yaitu sungai Cisadane, kali Angke dan kali Cirarab dengan panjang daerah yang dilalui sepanjang 33,15 Km. Sungai Cisadane membagi Kota Tangerang menjadi dua bagian, yaitu bagian Timur sungai dan bagian Barat sungai. Kecamatan yang terletak di bagian Barat Sungai Cisadane meliputi Kecamatan Jatiuwung dan sebagian Kecamatan Tangerang. Sungai Cisadane memiliki debit air 88 m³ per detik dan mengalir sejauh 15 Km.

Kali Angke berada pada bagian Timur Sungai Cisadane, Sungai Cirarab yang merupakan batas sebelah Barat Kota Tangerang wilayah Kecamatan Jatiuwung dengan Kecamatan Pasar Kemis di Kabupaten Tangerang. Kali Ledug yang merupakan anak Sungai Cirarab, Kali Sabi, dan Kali Cimone, sungai-sungai tersebut berada di sebelah Barat Sungai Cisadane. Berikut disajikan Tabel berikut tentang Daerah Aliran Sungai di Kota Tangerang:

BAB 1. Gambaran Umum Kota Tangerang

Tabel 1.4 Kondisi DAS Kota Tangerang

Nama Daerah Aliran Sungai (DAS)	Catchment Area (ha)	Panjang (km)	Lebar (m)	Tinggi (m)	Debit (m ³ /detik)
DAS Cisadane	106.350	15,00	100	5,35	88
DAS Cirarab	6.030	7,70	11	3,50	36
DAS Kali Angke Pesanggrahan	7.430	10,45	12	5,50	24
Jumlah	119.810	33,15			

Sumber: Badan Informasi Geospasial Indonesia, 2022

Deskripsi singkat mengenai Daerah Aliran Sungai di Kota Tangerang adalah sebagai berikut:

1. Daerah Aliran Sungai Cisadane

Sungai Cisadane membagi Kota Tangerang dua bagian yaitu Sisi Timur sungai (meliputi: sebagian Kecamatan Tangerang, Kecamatan Pinang, Kecamatan Cipondoh, Kecamatan Batuaceper, Kecamatan Benda, Kecamatan Karang Tengah, Kecamatan Ciledug, dan Kecamatan Larangan) dan Sisi Barat sungai (meliputi: Kecamatan Jatiuwung, Kecamatan Cibodas, Kecamatan Karawaci, Kecamatan Periuk, Kecamatan Neglasari, dan sebagian Kecamatan Tangerang). Sungai Cisadane memiliki daya tampung air seluas 106.350 Ha, dengan panjang 15 km dan lebar 100 m, kedalaman sungai Cisadane rata rata 5,35 m serta debit air dalam kondisi normal sekitar 88 m³/det. Bendungan Pintu 10 di Kelurahan Mekarsari Kecamatan Neglasari merupakan bendungan untuk mengendalikan debit air Sungai Cisadane ke arah hilir Kabupaten Tangerang dan dimanfaatkan untuk irigasi teknis. Pada DAS Cisadane yang berada di Kota Tangerang terdapat 43 anak sungai / saluran pembuangan yang semuanya bermuara di Kali Cisadane, dimana anak sungai yang terbesar adalah Saluran Mookervaart yang merupakan sodetan penghubung Kali Cisadane dan Kali Angke. Sungai Cisadane sangat panjang melintasi daerah administrasi Kabupaten dan Kota Bogor, Kabupaten dan Kota Tangerang dan bermuara di Laut Jawa.

2. Daerah Aliran Sungai Angke

Sungai Angke melalui wilayah Kota Tangerang sepanjang 10,45 km dengan lebar sungai sekitar 12 m pada kawasan terbuka dan menyempit menjadi 3-4

BAB 1. Gambaran Umum Kota Tangerang

meter pada kawasan terbangun/ perkotaan. Kedalaman rata-rata Kali Angke adalah 5,50 m, memiliki daerah tangkapan air seluas 7.430 Ha dan debit air pada kondisi normal tercatat sekitar 24 m³/det. Sungai Angke mengalir di bagian Timur Kota Tangerang, dibagian Timur ini juga dialiri beberapa anak sungai meliputi Kali Pembuangan Cipondoh, Kali Angke, Kali Wetan, Kali Pasanggrahan, Kali Cantiga, dan Kali Pondok Bahar. Hulu Sungai Angke berasal dari daerah Semplak, Kabupaten Bogor. Aliran Sungai Angke melintasi 4 daerah administrasi, yaitu Kabupaten Bogor, Kabupaten Tangerang, Kota Tangerang dan Jakarta Barat, berakhir di Saluran Pembuang Cengkareng Drain, Jakarta Barat. Sebagian besar Daerah Aliran Sungai (DAS) Angke merupakan kawasan terbangun intensitas sedang-tinggi, yaitu kegiatan permukiman dan kegiatan perkotaan. Pada DAS Angke yang berada di Kota Tangerang terdapat 7 anak sungai/saluran pembuangan yang semuanya bermuara ke Kali Angke.

3. Daerah Aliran Sungai Cirarab

Sungai Cirarab melintasi wilayah administrasi Kota Tangerang sekitar 7,70 km, di daerah perbatasan barat dengan Kabupaten Tangerang. Lebar Kali Cirarab sekitar 11 m dengan kedalaman rata-rata 3,50 m dan debit air dalam kondisi normal 36 m³/detik. DAS Cirarab memiliki daerah tangkapan air seluas 6.030 Ha. Hulu sungai Kali Cirarab berada di bagian Utara Kabupaten Bogor sekitar Kecamatan Rumpin. Aliran Kali Cirarab berkelok-kelok, melintasi 3 daerah administrasi, yaitu Kabupaten Bogor, Kabupaten Tangerang dan Kota Tangerang. Sebagian besar Daerah Aliran Sungai (DAS) Cirarab merupakan kawasan budidaya daerah terbangun. DAS Cirarab di Kota Tangerang terdapat 4 anak sungai/saluran pembuangan yang bermuara ke Kali Cirarab, yaitu: Kali Cangkring, Kali Sasak, Kali Keroncong, dan Kali Jatake.

Selain sungai di Kota Tangerang terdapat situ/rawa sebanyak 6(enam) buah dengan total luas 152,01 Ha dan kedalaman antara 2-3 meter situ terluas adalah Situ Cipondoh yang berada di Kecamatan Cipondoh dengan luas kurang lebih

BAB 1. Gambaran Umum Kota Tangerang

1,26 Km². Selama ini Situ Cipondoh difungsikan sebagai pengendali banjir, irigasi, cadangan air baku, dan rekreasi. Kota Tangerang juga terdapat 54(lima puluh empat) saluran air dengan total panjang 150,03 Km dan 16 saluran irigasi dengan total panjang mencapai 62.488,30 Km yang meliputi Saluran Mokevert, Saluran Irigasi Induk Tanah Tinggi, Saluran Induk Cisadane Barat, Saluran Induk Cisadane Timur, dan Saluran Induk Cisadane Utara. Berikut kondisi 6 (enam) Situ/Rawa di Kota Tangerang:

Tabel 1.5 Kondisi Situ/Rawa Kota Tangerang

No	Nama Situ/Danau	Lokasi	Luas (Ha)	Kedalaman (m)	Kewenangan	Digunakan oleh masyarakat
1	Cipondoh	Kec. Cipondoh Kec. Pinang	126,17	3,00	Pusat/Prov. Banten	pengendalian banjir dan sarana pariwisata
2	Besar(Gede)	Kel. Cikokol Kec. Tangerang	5,07	3,00	Pusat/Prov. Banten	pengendalian banjir dan sarana pariwisata
3	Cangkring	Kec. Periuk	6,17	3,00	Pusat/Prov. Banten	pengendalian banjir dan sarana pariwisata
4	Kunciran	Kel. Kunciran Kec. Pinang	0,60	3,00	Pusat/Prov. Banten	danau Reservoir
5	Bojong	Kel. Kunciran Kec. Pinang	0,30	3,00	Pusat/Prov. Banten	danau Reservoir
6	Bulakan	Kec. Periuk	15,00	2,50	Pusat/Prov. Banten	pengendalian banjir dan sarana pariwisata
7	Kompeni	Kel. Rawa Bokor Kec. Benda	-	-	-	-
8	Plawad	Kec. Cipondoh	-	-	-	-
9	Kambing	Kec. Karang Tengah	-	-	-	-
Kota Tangerang			152,01	17,5		

Sumber: Pemerintah Kota Tangerang (DPUPR), Tahun 2022

BAB 1. Gambaran Umum Kota Tangerang

Gambar 1.3 Peta Hidrologi Kota Tangerang

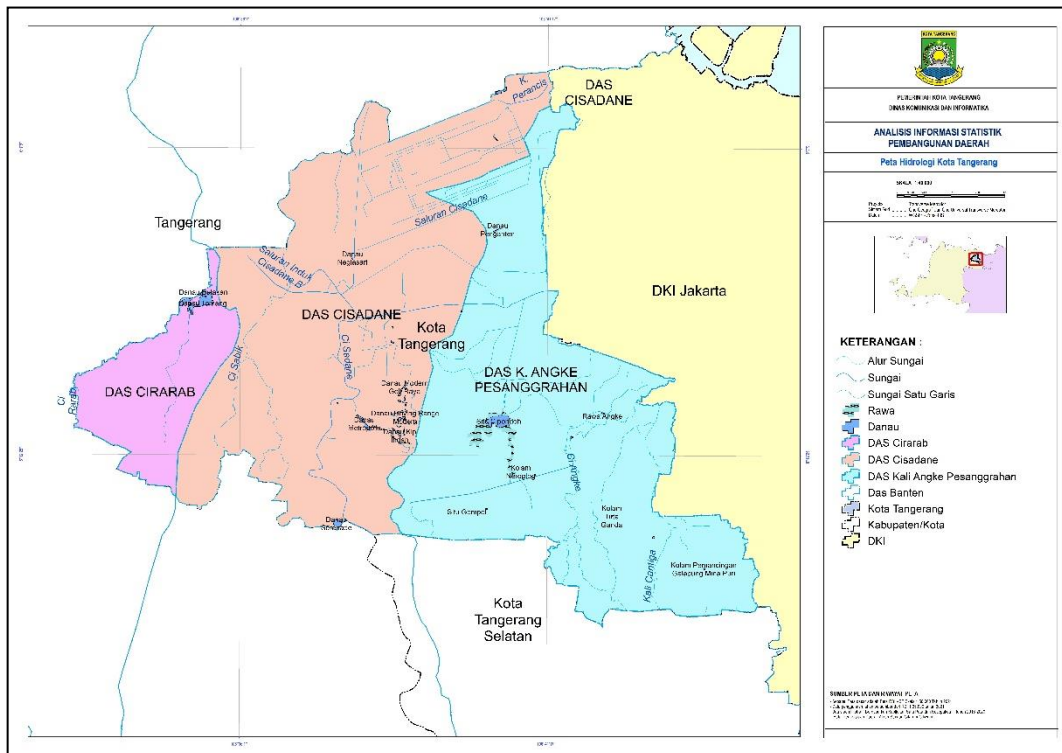

Sumber: Badan Informasi Geospasial Indonesia, 2022

1.1.5 Klimatologi

Kota Tangerang merupakan daerah beriklim tropis, dengan suhu udara rata-rata yang terjadi pada tahun 2022 sebesar 27,53°C. Suhu tertinggi berada pada kisaran 32,22°C dan suhu udara terendah sebesar 24,53°C. Jika dilihat perkembangan dari tahun sebelumnya, peningkatan perubahan suhu rata-rata dari suhu rata-rata pada tahun 2021 sebesar 27,54°C terjadi penurunan suhu rata-rata, begitupun dengan suhu tertinggi dan terendah di Tahun 2022.

Waktu terpanas pada tahun 2022 terjadi pada bulan Desember dengan suhu tertinggi sebesar 35,5°C. Sedangkan waktu terdingin terjadi pada bulan Juli dengan suhu terendah sebesar 19,5°C. Berikut penjabaran kondisi temperatur Kota Tangerang berdasarkan bulan pada tahun 2021.

BAB 1. Gambaran Umum Kota Tangerang

Tabel 1.6 Temperatur dan Kelembaban Udara di Kota Tangerang Tahun 2022

Bulan	Temperatur Maximum (°C)	Temperatur Minimum (°C)	Temperatur
			Rata-rata (°C)
Januari	35,0	21,9	28,4
Februari	33,0	24,0	27,6
Maret	32,0	26,0	29,2
April	32,0	25,0	27,4
Mei	31,0	25,0	28,2
Juni	31,0	23,0	27,3
Juli	32,0	24,2	26,4
Agustus	33,6	26,2	26,5
September	32,0	24,0	27,1
Oktober	30,0	26,0	27,2
Nopember	32,0	24,0	27,7
Desember	33,0	25,0	27,4

Sumber : Balai Besar Meteorologi, Klimatologi, dan Geofisika Wilayah II - Tangerang Selatan Tahun 2022

Kondisi iklim Kota Tangerang juga dapat dilihat dari banyaknya hari hujan, curah hujan, dan kelembapan udara pada kurun waktu tertentu. Pada Tahun 2021, Kota Tangerang memiliki rata-rata banyaknya hari hujan adalah 22 hari dalam sebulan. Hujan terbanyak pada tahun 2022 terjadi pada bulan Januari sebanyak 27 hari dan bulan yang mengalami hujan paling sedikit adalah bulan Juli sebanyak 14 hari dalam satu bulan. Rata-rata curah hujan di Kota Tangerang pada Tahun 2022 adalah 183,29 mm, dimana curah hujan tertinggi terjadi pada bulan Januari sebesar 429,3 mm sedangkan curah hujan terendah adalah bulan Juli sebesar 46,6 mm. Kota Tangerang memiliki rata-rata kelembapan pada tahun 2022 sebesar 82,12 % dengan kelembapan tertinggi terjadi pada bulan Januari dan kelembapan terendah terjadi pada bulan September. Jika dilihat dari tahun sebelumnya, terjadi peningkatan hari jumlah hari hujan, curah hujan, dan kelembapan di Kota Tangerang. Untuk lebih jelasnya, berikut penjabaran kondisi curah hujan di Kota Tangerang berdasarkan bulan Tahun 2022.

Tabel 1.7 Curah Hujan di Kota Tangerang Tahun 2022

Bulan	Banyak Hari Hujan (hari)	Curah Hujan (mm)	Kelembaban Udara (%)
Januari	27	429,3	85,4
Februari	24	361,4	84,5
Maret	22	247,5	82,5

BAB 1. Gambaran Umum Kota Tangerang

Bulan	Banyak Hari Hujan (hari)	Curah Hujan (mm)	Kelembaban Udara (%)
April	23	261,0	84,2
Mei	22	151,7	83,3
Juni	24	168,7	84,6
Juli	14	46,6	80,5
Agustus	18	71,0	75,8
September	18	79,9	75,6
Oktober	24	144,9	84,4
Nopember	21	128,3	81,2
Desember	25	109,3	83,4

Sumber: Balai Besar Meteorologi, Klimatologi, dan Geofisika Wilayah II - Tangerang Selatan Tahun 2022

1.2 POTENSI PENGEMBANGAN WILAYAH

Potensi pembangunan daerah merupakan kondisi yang menjadi kekuatan pembangunan daerah yang mencakup: aspek fisik (geografi, topografi, hidrologi), aspek sumber daya manusia (demografi), serta aspek pengembangan kawasan dan wilayah. Berikut ini diuraikan potensi pembangunan Kota Tangerang berdasarkan Aspek.

1. Aspek Fisik

- kondisi topografi wilayah yang landai
Sebagian besar kondisi topografi Kota Tangerang landai (0-3%) di mana sangat menguntungkan bagi pengembangan kegiatan perkotaan
- potensi sumber air baku yang melimpah
potensi sumber air baku yang melimpah baik untuk kebutuhan rumah tangga maupun kebutuhan industri dengan terdapatnya banyak sungai seperti Sungai Cisadane, Sungai Cirarab, Kali Angke, dan beberapa anak sungainya.

2. Aspek Sumber Daya Manusia

- Jumlah Penduduk yang besar
Jumlah penduduk di Tahun 2021 menurut data Dinas Kependudukan dan Pencatatan Sipil sebesar 1.864.220 jiwa dengan laju pertumbuhan 1,59%.
- Struktur penduduk didominasi kelompok usia produktif
Dominasi kelompok usia produktif (15-64 tahun) sebesar 70,57% dari jumlah penduduk Kota Tangerang.

BAB 1. Gambaran Umum Kota Tangerang

- **Kondisi Perekonomian Masyarakat**
Kondisi perekonomian masyarakat yang baik ditunjukkan dengan pendapatan penduduk (PDRB ADHK per kapita) Tahun 2021 yang mencapai Rp 55,81 juta.
 - **Tingkat Kesehatan Masyarakat semakin baik**
Tingkat kesehatan masyarakat Kota Tangerang berdasarkan indeks harapan hidup Tahun 2021 meskipun baru mencapai 79,38% dari kondisi ideal tetapi menunjukkan kecenderungan meningkat.
 - **Tingkat pendidikan masyarakat semakin baik**
Berdasarkan indeks pengetahuan Tahun 2021 mencapai 74,63% dari kondisi ideal dan cenderung meningkat dari tahun ke tahun.
 - **Daya beli masyarakat semakin baik**
Daya beli masyarakat Kota Tangerang berdasarkan indeks pengeluaran Tahun 2021 mencapai 81,47% dari kondisi ideal dan cenderung meningkat.
3. **Aspek Pengembangan Kawasan dan Wilayah**
- **Letak geografis yang strategis**
nilai geostrategis yang sangat penting dalam konstelasi nasional karena letaknya yang berdekatan dengan DKI Jakarta sebagai Ibukota Negara Republik Indonesia (berjarak ± 27 km). Kota Tangerang menjadi pintu gerbang hubungan internasional yang didukung oleh keberadaan Bandara Sukarno Hatta. Kapasitas penerbangan yang padat mendorong pergerakan orang, barang dan jasa antar kawasan, baik lokal (nasional), kawasan regional (Asean), dan kawasan internasional, sehingga peluang investasi sangat terbuka di Kota Tangerang, khususnya sektor perdagangan, hotel & restoran serta sektor industri pengolahan.
 - **Aksesibilitas yang baik**
aksesibilitas yang baik terhadap kota Jakarta dan kota-kota penting di Provinsi Banten dan Jawa Barat serta terhadap simpul transportasi berskala nasional dan internasional, yaitu dengan adanya Jalan Tol Jakarta-Tangerang-Merak sepanjang 100 km, jalan rel kereta api double track Tangerang-Jakarta, perpanjangan koridor IV Busway Kalideres-

BAB 1. Gambaran Umum Kota Tangerang

Tangerang, peningkatan rute koridor XIII Busway Ciledug-Tendean, serta keberadaan Bandara Internasional Soekarno-Hatta. Kota Tangerang sebagai wilayah yang memiliki sistem perkotaan yang terintegrasi dengan daerah lain khususnya kawasan Jabodetabek, memberikan kesempatan bagi Kota Tangerang untuk menangkap peluang terjadinya stagnasi pembangunan di kota-kota sekitarnya khususnya Kota Jakarta. Pengembangan pusat bisnis, pusat pelayanan publik, pengembangan transportasi modern sangat potensial untuk dikembangkan.

- Ditetapkan sebagai Kawasan Strategis Nasional (KSN)
Bagian dari Kawasan Strategis Nasional (KSN) Kawasan Perkotaan Jabodetabek-Punjur termasuk Kepulauan Seribu dalam RTRW Nasional yang diprioritaskan pengembangannya dalam skala nasional.
- Ditetapkan sebagai Pusat Kegiatan Nasional (PKN)
Kawasan Perkotaan Tangerang dan Tangerang Selatan yang berfungsi untuk melayani kegiatan skala internasional, nasional, atau beberapa provinsi dalam RTRW Provinsi Banten yang diprioritaskan pengembangannya dalam skala Provinsi Banten.
- Dukungan kebijakan transportasi Provinsi DKI Jakarta

Rencana pengembangan sistem transportasi massal terpadu dengan daerah yang berbatasan dengan Provinsi DKI Jakarta dalam RTRW Provinsi DKI Jakarta. Kota Tangerang sebagai kota yang paling maju di Provinsi Banten menjadi daerah transit arus orang dan barang menuju Jakarta. Kondisi ini sangat mendukung bagi pengembangan pusat perbelanjaan, wisata belanja, pusat kuliner dan perhotelan.

Potensi pengembangan Kota Tangerang dilihat dari letak pada lokasinya yang strategis dengan nilai potensi sebagai berikut:

1. Menjadi pintu gerbang hubungan internasional yang didukung oleh keberadaan Bandara Sukarno Hatta. Kapasitas penerbangan yang padat mendorong pergerakan orang, barang dan jasa antar kawasan, baik lokal (nasional), kawasan regional (Asean), dan kawasan internasional, sehingga

BAB 1. Gambaran Umum Kota Tangerang

peluang investasi sangat terbuka di Kota Tangerang, khususnya sektor perdagangan, hotel & restoran serta sektor industri pengolahan.

2. Kota Tangerang sebagai wilayah yang memiliki system perkotaan yang terintegrasi dengan daerah lain khususnya kawasan Jabodetabek, memberikan kesempatan bagi Kota Tangerang untuk menangkap peluang terjadinya stagnasi pembangunan di kota-kota sekitarnya khususnya Kota Jakarta. Pengembangan pusat bisnis, pusat pelayanan publik, pengembangan transportasi modern sangat potensial untuk dikembangkan.
3. Kota Tangerang sebagai kota yang paling maju di Provinsi Banten menjadi daerah transit arus orang dan barang menuju Jakarta. Kondisi ini sangat mendukung bagi pengembangan pusat perbelanjaan, wisata belanja, pusat kuliner dan perhotelan.

Selain potensi pengembangan kawasan, potensi pengembangan wilayah Kota Tangerang juga didukung oleh potensi sumber daya manusianya. Kota Tangerang mempunyai potensi ketenagakerjaan yang relatif besar di bidang perindustrian, perdagangan, dan jasa. Dengan demikian, sejalan dengan perkembangannya dapat ditingkatkan dengan penciptaan kesempatan kerja yang sebanyak-banyaknya bagi penduduk di Kota Tangerang dan pendayagunaan tenaga kerja secara optimal di bidang perindustrian, perdagangan, dan jasa.

Hal lain yang bisa dikembangkan oleh Pemerintah Kota Tangerang dalam hubungannya dengan ketenagakerjaan adalah pelatihan bagi mereka yang kurang memiliki kompetensi untuk mendukung sektor industri dan perdagangan, serta memberikan peluang bagi mereka untuk tetap mengembangkan keahlian di bidang pertanian namun bukan di wilayah Kota Tangerang, yaitu melalui upaya pemindahan penduduk antar pulau (transmigrasi).

BAB 1. Gambaran Umum Kota Tangerang

1.3 WILAYAH RAWAN BENCANA

Bencana yang mengancam Kota Tangerang dapat digolongkan pada tiga kategori, yaitu bencana alam, bencana non alam dan bencana sosial. Jenis bencana tersebut meliputi, antara lain: banjir, kekeringan, gempa bumi, wabah penyakit, kebakaran, dan pencemaran lingkungan. Dengan kondisi geografis Kota Tangerang yang sebagian besar terletak pada dataran rendah serta tingginya kepadatan penduduk di beberapa wilayah kecamatan, pelaksanaan pencegahan dan penanggulangan bencana lebih difokuskan pada kerawanan terhadap bencana banjir dan kebakaran.

Kecamatan yang paling banyak mengalami kebakaran adalah Kecamatan Pinang dan Karawaci, Berikut jumlah kawasan terkenca bencana kebakaran Tahun 2021-2022 menurut Kecamatan.

Tabel 1.8 Kawasan Kebaran Berdasarkan Kecamatan di Kota Tangerang Tahun 2021-2022

No	Kecamatan	Tahun		Satuan
		2021	2022	
1	Tangerang	4	4	Kawasan
2	Jatiuwung	6	6	Kawasan
3	Batuceper	1	1	Kawasan
4	Benda	4	4	Kawasan
5	Cipondoh	7	7	Kawasan
6	Ciledug	8	8	Kawasan
7	Karawaci	9	9	Kawasan
8	Periuk	2	2	Kawasan
9	Cibodas	6	6	Kawasan
10	Neglasari	5	5	Kawasan
11	Pinang	10	10	Kawasan
12	Karang Tengah	2	2	Kawasan
13	Larangan	3	3	Kawasan

Sumber: Tangerang Satu Data, Badan Penanggulangan Bencana Daerah 2022

Kesigapan petugas dalam mengatasi kebakaran di Kota Tangerang dihitung angka tingkat waktu tanggap daerah layanan wilayah manajemen Kebakaran rata-rata sebesar 14,09 menit sebagaimana terlihat pada tabel berikut.

BAB 1. Gambaran Umum Kota Tangerang

Tabel 1.9 Tingkat Waktu Tanggap Kota Tangerang Tahun 2019-2022

Uraian	Tahun				Satuan
	2019	2020	2021	2022	
Tingkat waktu tanggap (response time rate) daerah layanan Wilayah Manajemen Kebakaran (WMK)	14,91	14,1	12,99	14,36	Menit

Sumber: Tangerang Satu Data, Badan Penanggulangan Bencana Daerah 2022

Selain bencana kebakaran, bencana lain yang sering dialami oleh warga Kota Tangerang yaitu bencana banjir yang terjadi dari tahun ke tahun hampir di seluruh wilayah kecamatan Kota Tangerang,

Pada Tahun 2021 terjadi bencana banjir di Kota Tangerang yang besar yang menggenangi sekitar 376,87 Ha. Dari tahun ke tahun hampir seluruh wilayah kecamatan di Kota Tangerang mengalami banjir, kecuali Kecamatan Tangerang, Neglasari dan Batuceper. Ketiga kecamatan ini memiliki ketinggian rata-rata 14,00 meter dpl. Banjir yang terjadi di beberapa kecamatan yang lain seperti Ciledug, Larangan dan Karang Tengah yang memiliki ketinggian rata-rata 18,00 meter dpl, kemungkinan terjadi akibat kurang/tidak berfungsinya saluran drainase dan banjir kiriman dari Bogor dan Tangerang Selatan.

Tabel 1.10 Jumlah Kawasan Banjir Berdasarkan Kecamatan Di Kota Tangerang Tahun 2021-2022

No	Kecamatan	Tahun		Satuan
		2021	2022	
1	Tangerang	7	7	Kawasan
2	Jatiuwung	2	2	Kawasan
3	Batuceper	7	7	Kawasan
4	Benda	1	1	Kawasan
5	Cipondoh	9	9	Kawasan
6	Ciledug	6	6	Kawasan
7	Karawaci	16	16	Kawasan
8	Periuk	5	5	Kawasan
9	Cibodas	5	5	Kawasan
10	Neglasari	5	5	Kawasan
11	Pinang	9	9	Kawasan
12	Karang Tengah	3	3	Kawasan
13	Larangan	4	4	Kawasan

Sumber: Tangerang Satu Data, Badan Penanggulangan Bencana Daerah 2022



BAB. 2 KESEJAHTERAAN DAN PEMERATAAN EKONOMI

2.1 PERKEMBANGAN EKONOMI

Pertumbuhan ekonomi merupakan salah satu hal penting dalam pembangunan ekonomi daerah. Kota Tangerang berusaha memaksimalkan potensi sumberdaya manusianya untuk mengolah potensi yang ada.

Pada Tahun 2021, Laju pertumbuhan ekonomi (LPE) Kota Tangerang mencapai 3,70%. Pandemi Covid-19 telah menyebabkan menurunnya perekonomian dan aktivitas di berbagai sektor dan wilayah Indonesia termasuk Kota Tangerang. Perekonomian Kota Tangerang pada Tahun 2020 mengalami perlambatan jika dibandingkan dengan pertumbuhan tahun-tahun sebelumnya. Kondisi ini terlihat dari laju pertumbuhan PDRB ADHK Kota Tangerang Tahun 2020 sebesar -6,93, sedangkan periode Tahun 2016 sampai dengan 2017 pertumbuhannya diatas 5% dan periode Tahun 2018 sampai dengan 2019 pertumbuhan masih diatas 4%, Tahun 2021 mulai kembali pulih dengan nilai pertumbuhan positif. Pertumbuhan ekonomi Tahun 2021 tertinggi dicapai oleh lapangan usaha Pengadaan Air, Pengelolaan Sampah, Limbah dan Daur Ulang sebesar 11,59% disusul oleh lapangan Jasa Kesehatan dan Kegiatan Sosial sebesar 9,64% dan tertinggi berikutnya adalah lapangan usaha Kontruksi sebesar 8,80%. Ada 3 (tiga) lapangan usaha ekonomi PDRB pada Tahun 2021 mengalami pertumbuhan negatif dan yang paling terendah adalah Jasa Perusahaan sebesar -1,26%. Penyebabnya adalah kebijakan pembatasan aktivitas masyarakat akibat dari Pandemi Covid-19 belum 100% ditiadakan sehingga beberapa kegiatan yang masuk dalam kelompok lapangan usaha Jasa Perusahaan masih mengalami pelemahan aktifitas seperti penyewaan, ketenagakerjaan, agen perjalanan dan penunjang usaha lainnya.

BAB 2. Kesejahteraan dan Pemerataan Ekonomi

Tabel 2.1 Laju Pertumbuhan Ekonomi (LPE) Kota Tangerang, Provinsi Banten dan Nasional Tahun 2017-2021

No.	Uraian	Satuan	2017	2018	2019	2020	2021
1	Kota Tangerang	%	5,88	4,95	4,02	-6,93	3,70
2	Provinsi Banten	%	5,75	5,77	5,26	-3,39	4,44
3	Indonesia	%	5,07	5,17	5,02	-2,01	3,69

Sumber : BPS Kota Tangerang, Banten dan Nasional

Keterangan : Tahun 2019 angka revisi, Tahun 2020 angka sementara, Tahun 2021 angka sangat sementara.

Pada Tahun 2017, laju pertumbuhan ekonomi Kota Tangerang selalu mengalami peningkatan. Hal ini menunjukkan bahwa pada Tahun tersebut pertumbuhan ekonomi Kota Tangerang sangat baik. Namun pada Tahun 2020 laju pertumbuhan ekonomi Kota Tangerang mengalami penurunan yang sangat signifikan bahkan lebih rendah jika dibandingkan dengan Provinsi Banten dan Nasional. Di Tahun 2021 Laju Pertumbuhan Ekonomi Kota Tangerang kembali meningkat melampaui laju pertumbuhan Nasional.

Secara umum, pada Tahun 2017 pertumbuhan ekonominya cukup stabil terhadap gangguan/guncangan eksternal, baik dalam tataran global ataupun nasional. Pada Tahun 2019, di tengah masih melemahnya perekonomian global dan nasional, Kota Tangerang tetap dapat mempertahankan LPE-nya di atas 4%. Akan tetapi pada Tahun 2020 pertumbuhan ekonomi Kota Tangerang menurun hingga nilai negatif lebih rendah dibanding penurunan Provinsi Banten dan Nasional sejalan dengan menurunnya pertumbuhan sektor lapangan usaha transportasi dan perdagangan sebagai sektor yang memberikan distribusi PDRB terbesar ke Tiga di Kota Tangerang turun hingga nilai negatif sebesar -45,61%. Lapangan Usaha transportasi merupakan sektor paling berdampak dengan adanya kebijakan pembatasan untuk menghadapi *Covid-19*. Ditahun 2021 laju pertumbuhan Kota Tangerang kembali membaik seiring dengan membaiknya sektor transportasi dan perdagangan meningkat dengan angka pertumbuhan positif sebesar 1,10%.

Nilai PDRB ADHK Tahun 2021 mencapai Rp. 106,70 Triliun dan mengalami peningkatan Rp. 3,81 Triliun (laju pertumbuhan mencapai 3,70%) dari Tahun 2020

BAB 2. Kesejahteraan dan Pemerataan Ekonomi

yang mencapai Rp. 102,89 Triliun. Realisasi Nilai PDRB ADHK Tahun 2021 yang mencapai Rp. 106,70 Triliun tersebut mencapai/sesuai target yang telah ditetapkan yaitu Rp. 106,18 Triliun - 107,22 Triliun, sehingga tingkat capaian kinerjanya adalah 100,00%.

Seiring dengan peningkatan nilai PDRB ADHK, pada Tahun 2021, Laju pertumbuhan ekonomi (LPE) Kota Tangerang mencapai 3,70% atau meningkat dari Tahun 2020 yang mengalami kontraksi -6,93% sebagai dampak Pandemi Covid-19 telah menyebabkan menurunnya perekonomian (resesi ekonomi) dan aktivitas di berbagai sektor dan wilayah Indonesia termasuk Kota Tangerang. Kondisi ini mengindikasikan proses pemulihan ekonomi telah terjadi walaupun Pandemi Covid-19 masih terjadi.

Berikut diuraikan nilai PDRB ADHK Kota Tangerang Tahun 2019-2021 yang menggambarkan dampak Pandemi Covid-19 terhadap perekonomian.

Tabel 2.2 Sektor Lapangan Usaha Terdampak dan Tidak Terdampak Covid 19

Kode	Lapangan usaha	Satuan	2019	2020	2021	% 2020 terhadap 2019	Keterangan (2020)	% 2021 terhadap 2019	Keterangan (2021)
A.	Pertanian, Kehutanan, dan Perikanan	Rp. Juta	1.694.004,10	1.744.673,70	1.745.997,50	102,99	tidak terdampak	103,07	tidak terdampak
B.	Pertambangan dan Penggalian	Rp. Juta	0,00	0,00	0,00				
C.	Industri Pengolahan	Rp. Juta	39.566.347,70	37.862.197,00	39.132.952,20	95,69	terdampak	98,90	belum pulih
D.	Pengadaan Listrik dan Gas	Rp. Juta	185.037,20	182.123,70	194.010,50	98,43	terdampak	104,85	pulih
E.	Pengadaan Air, Pengelolaan Sampah, Limbah dan Daur Ulang	Rp. Juta	91.121,40	99.850,80	111.423,50	109,58	tidak terdampak	122,28	tidak terdampak
F.	Konstruksi	Rp. Juta	8.219.964,00	8.207.634,00	8.929.890,20	99,85	terdampak	108,64	pulih
G.	Perdagangan Besar dan Eceran; Reparasi Mobil dan Sepeda Motor	Rp. Juta	14.679.063,30	14.503.429,10	14.833.499,60	98,80	terdampak	101,05	pulih
H.	Transportasi dan Pergudangan	Rp. Juta	16.724.276,00	9.095.643,20	9.196.007,10	54,39	terdampak	54,99	belum pulih
I.	Penyediaan Akomodasi dan Makan Minum	Rp. Juta	1.746.490,80	1.679.758,60	1.739.776,80	96,18	terdampak	99,62	belum pulih
J.	Informasi dan Komunikasi	Rp. Juta	9.260.963,20	10.141.680,90	10.758.295,00	109,51	tidak terdampak	116,17	tidak terdampak

BAB 2. Kesejahteraan dan Pemerataan Ekonomi

Kode	Lapangan usaha	Satuan	2019	2020	2021	% 2020 terhadap 2019	Keterangan (2020)	% 2021 terhadap 2019	Keterangan (2021)
K.	Jasa Keuangan dan Asuransi	Rp. Juta	3.094.442,30	3.300.814,20	3.525.303,50	106,67	tidak terdampak	113,92	tidak terdampak
L.	Real Estat	Rp. Juta	7.691.166,60	8.192.114,00	8.548.470,90	106,51	tidak terdampak	111,15	tidak terdampak
M,N.	Jasa Perusahaan	Rp. Juta	1.204.897,70	1.189.595,50	1.174.606,60	98,73	terdampak	97,49	belum pulih
O.	Administrasi Pemerintahan, Pertahanan dan Jaminan Sosial Wajib	Rp. Juta	1.252.340,30	1.247.957,10	1.247.280,30	99,65	terdampak	99,60	belum pulih
P.	Jasa Pendidikan	Rp. Juta	2.518.896,30	2.681.365,20	2.655.892,20	106,45	tidak terdampak	105,44	tidak terdampak
Q.	Jasa Kesehatan dan Kegiatan Sosial	Rp. Juta	1.056.361,10	1.245.025,50	1.365.046,00	117,86	tidak terdampak	129,22	tidak terdampak
R,S, T,U.	Jasa Lainnya	Rp. Juta	1.571.026,20	1.524.366,70	1.546.774,90	97,03	terdampak	98,46	belum pulih
	PDRB ADHK	Rp. Juta	110.556.398,20	102.898.229,20	106.705.226,80	93,07	terdampak	96,52	belum pulih
	% terhadap 2019	%		93,07	96,52				
	keterangan % terhadap 2019		sebelum pandemi covid-19	terdampak	belum pulih				

Berdasarkan data tersebut di atas, sektor perekonomian Tahun 2021 yang terdampak dan belum pulih akibat Pandemi Covid-19 adalah sebagai berikut:

- Industri Pengolahan
- Transportasi dan Pergudangan
- Penyediaan Akomodasi dan Makan Minum
- Jasa Perusahaan
- Administrasi Pemerintahan, Pertahanan dan Jaminan Sosial Wajib
- Jasa Kesehatan dan Kegiatan Sosial
- Jasa Lainnya

Secara keseluruhan, perekonomian Tahun 2021 belum sepenuhnya pulih namun demikian dengan pencapaian pertumbuhan ekonomi Tahun 2021 yang positif 3,70% mengindikasikan proses pemulihan ekonomi mulai terjadi.

Seiring dengan membaiknya kondisi perekonomian, indeks pengeluaran (daya beli) Tahun 2021 mencapai 81,65 point dan mengalami peningkatan 0,19 point (laju pertumbuhan mencapai 0,24%) dari Tahun 2020 yang mencapai 81,46 point. Indeks pengeluaran (daya beli) Tahun 2021 yang mencapai 81,65 point tersebut

BAB 2. Kesejahteraan dan Pemerataan Ekonomi

tidak mencapai target yang telah ditetapkan yaitu 81,79 point - 82,20 point, sehingga tingkat capaian kinerjanya adalah 99,83%.

Kinerja pertumbuhan ekonomi Kota Tangerang tersebut diatas tidak terlepas dari adanya penurunan nilai bruto produksi yang terjadi di Kota Tangerang pada periode Tahun 2020. Berdasarkan harga berlaku, nilai produksi bruto Kota Tangerang pada Tahun 2020 mencapai Rp 143,66 Trilyun. atau menurun sebesar Rp 28,07 Trilyun dari Tahun sebelumnya, di Tahun 2021 terjadi peningkatan kembali sebesar Rp. 6,66 Trilyun menjadi Rp.150,33 Trilyun. Adapun berdasarkan harga konstan (Tahun 2010), PDRB Kota Tangerang pada Tahun 2020 mencapai Rp 102,90 Trilyun, atau terjadi penurunan sebesar Rp 7,66 Trilyun dari Tahun sebelumnya. Di Tahun 2021 kembali meningkat menjadi sebesar Rp. 106,71 Trilyun atau meningkat sebesar Rp. 3,81 Trilyun.

Tabel 2.3 Perkembangan Nilai PDRB Kota Tangerang Tahun 2017-2021

NO.	TAHUN	NILAI (Rp. Miliar)	
		PDRB KONSTAN (PDRB ADHK)	PDRB BERLAKU (PDRB ADHB)
1	2017	101.274.679,46	149.005.544,80
2	2018	106.283.617,70	161.359.628,20
3	2019	110.556.398,12	171.732.446,27
4	2020*	102.898.229,12	143.661.690,85
5	2021**	106.705.226,94	150.330.292,35

Keterangan :

*) Angka Perbaikan

**) Angka Sementara

Sumber : PDRB Kota Tangerang Menurut Lapangan Usaha 2018-2022, BPS Kota Tangerang

Perkembangan PDRB atas dasar harga berlaku dan PDRB atas dasar harga konstan selama 5 (lima) Tahun terkecuali Tahun 2020 menunjukkan perkembangan yang baik sebagaimana terlihat pada tabel PDRB atas dasar harga berlaku dan tabel PDRB atas dasar harga konstan dibawah ini.

Tabel 2.4 Produk Domestik Regional Bruto Kota Tangerang Atas Dasar Harga Berlaku Tahun 2017-2021 (Miliar Rupiah)

LAPANGAN USAHA	2017	2018	2019	2020*	2021**
1. Pertanian, Kehutanan, dan Perikanan	2.112.469,50	2.343.585,80	2.562.820,58	2.684.166,80	2.834.994,12
2. Pertambangan dan Penggalian	0,00	0,00	0,00	0,00	0,00

BAB 2. Kesejahteraan dan Pemerataan Ekonomi

LAPANGAN USAHA	2017	2018	2019	2020*	2021**
3. Industri Pengolahan	44.990.455,20	47.487.779,80	49.970.293,81	48.780.063,49	51.637.104,23
4. Pengadaan Listrik dan Gas	285.148,90	305.496,40	318.829,36	312.379,21	333.151,10
5. Pengadaan Air, Pengelolaan Sampah, Limbah dan Daur Ulang	88.347,60	94.457,80	100.590,56	110.943,61	125.411,40
6. Konstruksi	10.189.117,90	11.129.354,00	12.193.194,01	12.293.000,79	13.880.327,49
7. Perdagangan Besar dan Eceran, Reparasi Mobil dan Sepeda Motor	14.899.153,80	16.293.271,70	17.990.117,54	18.264.366,86	18.996.257,87
8. Transportasi dan Pergudangan	46.538.706,50	51.096.359,40	53.209.280,08	23.144.616,65	22.283.049,60
9. Penyediaan Akomodasi dan Makan Minum	2.054.213,30	2.216.176,30	2.379.327,49	2.312.770,46	2.407.337,61
10. Informasi dan Komunikasi	6.718.527,40	7.055.592,10	7.490.861,49	8.110.545,78	8.608.829,16
11. Jasa Keuangan dan Asuransi	3.863.495,60	4.270.048,30	4.446.650,88	4.753.100,03	5.285.771,61
12. Real Estat	7.685.860,60	8.456.828,40	9.289.094,67	10.282.869,42	10.940.967,80
13. Jasa Perusahaan	1.486.404,90	1.624.076,90	1.815.763,27	1.845.281,75	1.840.980,32
14. Administrasi Pemerintahan, Pertahanan dan Jaminan Sosial Wajib	1.716.396,20	1.844.938,60	2.013.512,16	2.113.610,09	2.179.006,47
15. Jasa Pendidikan	3.157.713,00	3.579.575,60	3.996.897,18	4.372.977,63	4.392.507,57
16. Jasa Kesehatan dan Kegiatan Sosial	1.204.057,70	1.339.727,50	1.498.789,14	1.823.880,86	2.040.496,91
17. Jasa Lainnya	2.015.476,70	2.222.359,60	2.456.424,04	2.457.117,42	2.544.099,08
PDRB ADHB	149.005.544,80	161.359.628,20	171.732.446,27	143.661.690,85	150.330.292,35

Keterangan :

*) Angka Perbaikan

**) Angka Sementara

Sumber : PDRB Kota Tangerang Menurut Lapangan Usaha 2018-2022, BPS Kota Tangerang

Tabel 2.5 Produk Domestik Regional Bruto Kota Tangerang Atas Dasar Harga Konstan (2010) Tahun 2017-2021 (Miliar Rupiah)

LAPANGAN USAHA	2017	2018	2019	2020*	2021**
1. Pertanian, Kehutanan, dan Perikanan	1.473.068,20	1.586.326,30	1.694.004,08	1.744.673,66	1.745.997,48
2. Pertambangan dan Penggalian	0,00	0,00	0,00	0,00	0,00
3. Industri Pengolahan	37.352.392,60	38.351.714,80	39.566.347,67	37.862.196,99	39.132.952,16
4. Pengadaan Listrik dan Gas	172.553,60	178.655,00	185.037,17	182.123,71	194.010,51
5. Pengadaan Air, Pengelolaan Sampah, Limbah dan Daur Ulang	81.451,60	85.882,60	91.121,40	99.850,83	111.423,55
6. Konstruksi	7.309.901,70	7.696.595,50	8.219.963,99	8.207.634,05	8.929.890,25
7. Perdagangan Besar dan Eceran, Reparasi Mobil dan Sepeda Motor	12.938.042,80	13.691.609,50	14.679.063,35	14.503.429,06	14.833.499,63
8. Transportasi dan Pergudangan	16.553.892,80	17.495.765,90	16.724.276,02	9.095.643,24	9.196.007,14
9. Penyediaan Akomodasi dan Makan Minum	1.527.638,20	1.637.995,40	1.746.490,79	1.679.758,56	1.739.776,76

BAB 2. Kesejahteraan dan Pemerataan Ekonomi

LAPANGAN USAHA	2017	2018	2019	2020*	2021**
10. Informasi dan Komunikasi	7.912.814,60	8.469.876,80	9.260.963,25	10.141.680,85	10.758.295,05
11. Jasa Keuangan dan Asuransi	2.810.664,70	3.015.473,80	3.094.442,26	3.300.814,23	3.525.303,53
12. Real Estat	6.542.003,40	7.011.719,20	7.691.166,57	8.192.113,97	8.548.470,93
13. Jasa Perusahaan	1.044.918,00	1.114.614,00	1.204.897,71	1.189.595,51	1.174.606,60
14. Administrasi Pemerintahan, Pertahanan dan Jaminan Sosial Wajib	1.112.187,10	1.174.803,30	1.252.340,29	1.247.957,10	1.247.280,32
15. Jasa Pendidikan	2.179.683,60	2.342.070,10	2.518.896,35	2.681.365,16	2.655.892,20
16. Jasa Kesehatan dan Kegiatan Sosial	916.189,10	977.207,30	1.056.361,05	1.245.025,50	1.365.045,96
17. Jasa Lainnya	1.347.277,46	1.453.308,20	1.571.026,17	1.524.366,69	1.546.774,88
PDRB ADHK	101.274.679,46	106.283.617,70	110.556.398,12	102.898.229,12	106.705.226,94

Keterangan :

*) Angka Perbaikan

***) Angka Sementara

Sumber : PDRB Kota Tangerang Menurut Lapangan Usaha 2018-2022, BPS Kota Tangerang

Gambar 2.1 Perkembangan PDRB dan LPE Kota Tangerang Tahun 2017-2021

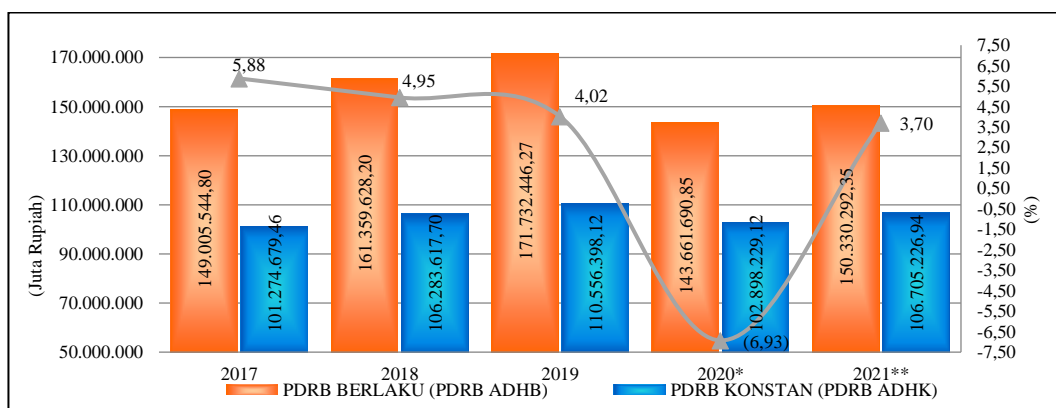

Keterangan :

*) Angka Perbaikan

***) Angka Sementara

Sumber : PDRB Kota Tangerang Menurut Lapangan Usaha 2018-2022, BPS Kota Tangerang

Perekonomian Kota Tangerang pada tahun 2021 mengalami peningkatan kembali sebesar 3,70% setelah mengalami pertumbuhan negatif di Tahun 2020 sebesar -6,93 persen. Artinya secara agregat, kuantitas output perekonomiannya meningkat di Tahun 2021 sebesar 3,70% setelah menurun di Tahun 2020 hingga sebesar -6,93 persen dibandingkan tahun sebelumnya.

BAB 2. Kesejahteraan dan Pemerataan Ekonomi

Tabel 2.6 Pertumbuhan Sektoral PDRB ADHK Kota Tangerang Tahun 2017-2021 (%)

LAPANGAN USAHA	2017	2018	2019	2020*	2021**
1. Pertanian, Kehutanan, dan Perikanan	6,04	7,69	6,79	2,99	0,08
2. Pertambangan dan Penggalian	0,00	0,00	0,00	0,00	0,00
3. Industri Pengolahan	3,62	2,68	3,17	-4,31	3,36
4. Pengadaan Listrik dan Gas	5,95	3,54	3,57	-1,57	6,53
5. Pengadaan Air, Pengelolaan Sampah, Limbah dan Daur Ulang	8,04	5,44	6,10	9,58	11,59
6. Konstruksi	6,70	5,29	6,80	-0,15	8,80
7. Perdagangan Besar dan Eceran, Reparasi Mobil dan Sepeda Motor	5,01	5,82	7,21	-1,20	2,28
8. Transportasi dan Pergudangan	8,67	5,69	-4,41	-45,61	1,10
9. Penyediaan Akomodasi dan Makan Minum	8,90	7,22	6,62	-3,82	3,57
10. Informasi dan Komunikasi	9,24	7,04	9,34	9,51	6,08
11. Jasa Keuangan dan Asuransi	3,25	7,29	2,62	6,67	6,80
12. Real Estat	8,11	7,18	9,69	6,51	4,35
13. Jasa Perusahaan	7,17	6,67	8,10	-1,27	-1,26
14. Administrasi Pemerintahan, Pertahanan dan Jaminan Sosial Wajib	5,18	5,63	6,60	-0,35	-0,05
15. Jasa Pendidikan	7,46	7,45	7,55	6,45	-0,95
16. Jasa Kesehatan dan Kegiatan Sosial	8,04	6,66	8,10	17,86	9,64
17. Jasa Lainnya	8,03	7,87	8,10	-2,97	1,47
PDRB ADHK	5,88	4,95	4,02	-6,93	3,70

Sumber : PDRB Kabupaten Menurut Lapangan Usaha 2018-2022, BPS Kota Tangerang.

Pada tahun 2020 disaat adanya pembatasan sosial berskala besar untuk mengatasi *Covid-19* mempengaruhi sektor ekonomi di Indonesia secara umum, Laju Pertumbuhan Ekonomi Kota Tangerang yang tumbuh paling besar adalah sektor Jasa Kesehatan dan Kegiatan Sosial, yaitu tumbuh sebesar 17,86 persen, mengalami percepatan dibandingkan tahun sebelumnya yang sebesar 8,10 persen. Pertumbuhan tersebut dipengaruhi banyaknya kegiatan terkait upaya pencegahan dan penyehatan masyarakat dari pandemi *Covid-19*. Pertumbuhan terbesar selanjutnya yang terlihat dipengaruhi dampak PSBB secara terurut adalah ditempati sektor “Pengadaan Air, Pengelolaan Sampah, Limbah dan Daur Ulang” sebesar 9,58% dan sektor “Informasi dan Komunikasi” sebesar 9,51%. Tingginya pertumbuhan ketiga sektor tersebut disaat sektor lain mengalami penurunan menunjukkan ketiga sektor tersebut benar-benar menjadi sektor yang dibutuhkan saat menjalankan PSBB di Kota Tangerang. Sektor yang lain dengan peningkatan pertumbuhan tinggi keempat adalah sektor “Jasa Keuangan dan Asuransi”, meskipun urutan keempat terbesar sebesar 6,67% namun pertumbuhan yang

BAB 2. Kesejahteraan dan Pemerataan Ekonomi

pesatnya jauh lebih besar dibanding Tahun 2019 dengan pertumbuhan hanya 2,62%.

Ditahun 2021 terjadi perbaikan ekonomi dengan meningkatnya kembali dengan nilai positif sebesar 3,70%. Perbaikan pertumbuhan tersebut tertinggi pada Pengadaan Air, Pengelolaan Sampah, Limbah dan Daur Ulang yang meningkat sebesar 11,59%. Sektor Jasa Kesehatan dan Kegiatan Sosial merupakan sektor kedua yang meningkat signifikan sebesar 9,64%.

Pengaruh PSBB yang berakibat turunnya pertumbuhan sektor-sektor perekonomian paling dirasakan di Tahun 2020 pada sektor Transportasi dan Pergudangan sebesar -45,61% disebabkan terbesar dikarenakan turunnya aktifitas ekonomi terbesar di Kota Tangerang, turunya berkaitan erat dengan sektor dengan penurunan terbesar kedua yaitu sektor “Industri Pengolahan” dengan penurunan sebesar -4,31%.

Sektor industri Pengolahan yang merupakan sektor dengan *share* terbesar pada pertumbuhan PDRB Kota Tangerang mengalami penurunan sebesar -4,31%, turunya sektor ini berpengaruh terhadap pertumbuhan PDRB yang juga mengalami nilai negatif, begitupun di Tahun 2021 seiring dengan meningkatnya pertumbuhan industri dengan nilai positif sebesar 3,36% mempengaruhi dengan positifnya pertumbuhan keseluruhan Laju Pertumbuhan Ekonomi.

Tabel 2.7 Perkembangan Distribusi PDRB ADHB Menurut Kelompok Sektor Kota Tangerang Tahun 2017-2021 (%)

NO.	KELOMPOK SEKTOR LAPANGAN USAHA	2017	2018	2019	2020	2021	Rerata 2017-2021
1	SEKTOR PRIMER	1,42	1,45	1,49	1,87	1,89	1,42
2	SEKTOR SEKUNDER	37,28	36,57	36,44	42,81	43,89	37,28
3	SEKTOR TERSIER	61,30	61,97	62,07	55,33	54,23	61,30
	DISTRIBUSI PDRB ADHB	100,00	100,00	100,00	100,00	100,00	100,00

Keterangan :

*) Angka Perbaikan

**) Angka Sementara

Sumber : PDRB Kabupaten Menurut Lapangan Usaha 2018-2022, BPS Kota Tangerang.

BAB 2. Kesejahteraan dan Pemerataan Ekonomi

Tabel 2.8 Perkembangan Distribusi PDRB ADHB Menurut Sektor Lapangan Usaha Kota Tangerang Tahun 2017-2021 (%)

NO.	LAPANGAN USAHA	2017	2018	2019	2020	2021	2017-2021
1	Pertanian, Kehutanan, dan Perikanan	1,42	1,45	1,49	1,87	1,89	1,44
2	Pertambangan dan Penggalian	0,00	0,00	0,00	0,00	0,00	0,00
3	Industri Pengolahan	30,19	29,43	29,10	33,95	34,35	30,35
4	Pengadaan Listrik dan Gas	0,19	0,19	0,19	0,22	0,22	0,19
5	Pengadaan Air, Pengelolaan Sampah, Limbah dan Daur Ulang	0,06	0,06	0,06	0,08	0,08	0,06
6	Konstruksi	6,84	6,90	7,10	8,56	9,23	6,92
7	Perdagangan Besar dan Eceran, Reparasi Mobil dan Sepeda Motor	10,00	10,10	10,48	12,71	12,64	10,22
8	Transportasi dan Pergudangan	31,23	31,67	30,98	16,11	14,82	30,80
9	Penyediaan Akomodasi dan Makan Minum	1,38	1,37	1,39	1,61	1,60	1,37
10	Informasi dan Komunikasi	4,51	4,37	4,36	5,65	5,73	4,40
11	Jasa Keuangan dan Asuransi	2,59	2,65	2,59	3,31	3,52	2,59
12	Real Estat	5,16	5,24	5,41	7,16	7,28	5,15
13	Jasa Perusahaan	1,00	1,01	1,06	1,28	1,22	1,00
14	Administrasi Pemerintahan, Pertahanan dan Jaminan Sosial Wajib	1,15	1,14	1,17	1,47	1,45	1,16
15	Jasa Pendidikan	2,12	2,22	2,33	3,04	2,92	2,16
16	Jasa Kesehatan dan Kegiatan Sosial	0,81	0,83	0,87	1,27	1,36	0,82
17	Jasa Lainnya	1,35	1,38	1,43	1,71	1,69	1,37
	DISTRIBUSI PDRB ADHB	100,00	100,00	100,00	100,00	100,00	100,00

Keterangan :

*) Angka Perbaikan

**) Angka Sementara

Sumber : PDRB Kabupaten Menurut Lapangan Usaha 2018-2022, BPS Kota Tangerang.

Adapun komposisi distribusi PDRB berdasarkan sektor lapangan usaha pada Tahun 2021, ditandai dengan peran Sektor Industri Pengolahan yang menguasai hingga 34,35% terhadap struktur perekonomian. Peran besar lain disumbangkan oleh Sektor Transportasi dan Pergudangan 14,82%, serta Perdagangan Besar dan Eceran; Reparasi Mobil dan Sepeda Motor yaitu 12,64%. Dalam periode Tahun 2017-2021 secara rata-rata peran Sektor Industri Pengolahan berkontribusi menyumbang 30,35% terhadap total perekonomian Kota Tangerang. Adapun sektor Transportasi dan Pergudangan yang merupakan sektor yang terbesar

BAB 2. Kesejahteraan dan Pemerataan Ekonomi

distribusinya secara rata-rata Tahun 2017-2021 di Kota Tangerang rata-rata kontribusinya sebesar 30,80% pada periode yang sama. Selain ketiga sektor tersebut yang perlu dicermati adalah sektor Konstruksi dimana pada sektor ini meskipun berada pada posisi kontribusi keempat terbesar namun pengaruhnya terus stabil diperingkat ke empat, jika dilihat pada rata-rata tahun 2017-2021 kontribusinya sebesar 6,92%, dilihat tahun 2021 kontribusinya sebesar 9,23%.

Gambar 2.2 Distribusi Rata-Rata PDRB ADHB Menurut Sektor Lapangan Usaha Di Kota Tangerang Tahun 2017-2021 (%)

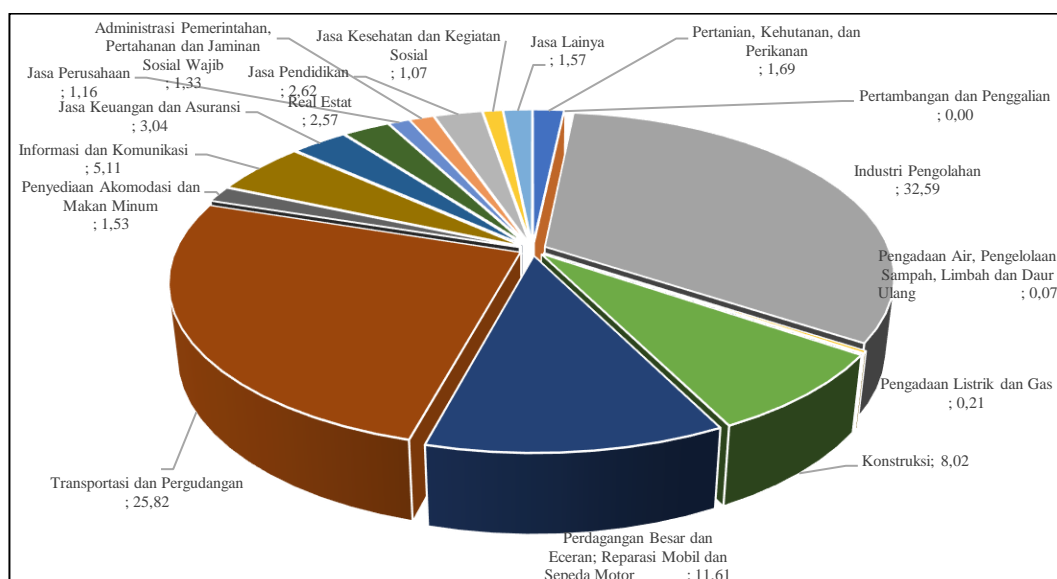

Sumber : PDRB Kabupaten Menurut Lapangan Usaha 2018-2022, BPS Kota Tangerang.

Secara umum dalam kurun waktu tahun 2017-2021, pola laju pertumbuhan ekonomi Kota Tangerang hampir sama dengan pola laju pertumbuhan ekonomi di tingkat Nasional dan Provinsi Banten yang mengalami penurunan nilai pertumbuhan hingga angka pertumbuhan negatif di Tahun 2020 akibat dengan pandemi Covid-19 dan mulai kembali meningkat di Tahun 2021. Berikut ini perbandingan laju pertumbuhan ekonomi Kota Tangerang, Provinsi Banten dan Nasional tahun 2017-2021.

BAB 2. Kesejahteraan dan Pemerataan Ekonomi

Gambar 2.3 Laju Pertumbuhan Ekonomi Kota Tangerang, Provinsi Banten dan Nasional Tahun 2017-2021

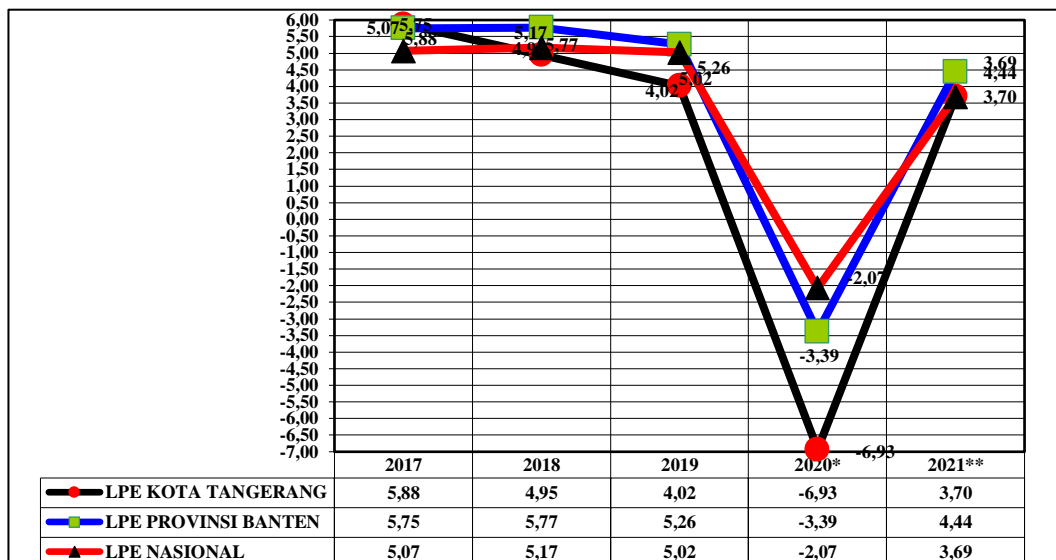

Sumber : PDRB Kota Tangerang Menurut Lapangan Usaha Tahun 2016-2020, BPS Kota Tangerang. PDRB Provinsi Banten Tahun 2016-2020, BPS Provinsi Banten, PDB Nasional 2016-2020, BPS Indonesia

2.2 TINGKAT KEMISKINAN

Masalah kemiskinan merupakan salah satu persoalan mendasar yang menjadi pusat perhatian pemerintah di manapun, termasuk Indonesia. Masalah mendasar (kemiskinan) tidak hanya menyangkut jumlah/persentase atau identifikasi penduduk miskin yang layak mendapat bantuan saja, juga menyangkut masalah definisi kemiskinan itu sendiri. Perbedaan definisi ini akan mengakibatkan perbedaan dalam mengukur tingkat kemiskinan dan perbedaan dalam persepsi atas hasil dan implementasinya.

Secara umum kemiskinan didefinisikan sebagai suatu kondisi kehidupan serba kekurangan yang dialami seseorang sehingga tidak mampu memenuhi kebutuhan minimal hidupnya. Standar minimal kehidupan ini berbeda antara suatu daerah dengan daerah lain, karena sangat tergantung kebiasaan/adat/budaya, fasilitas transportasi dan distribusi serta letak geografisnya. Kemiskinan di suatu wilayah terjadi karena beberapa hal antara lain yaitu laju pertumbuhan penduduk yang

BAB 2. Kesejahteraan dan Pemerataan Ekonomi

tinggi, tingginya angka ketergantungan antara penduduk yang bekerja dan pengangguran, tingkat pendidikan yang rendah dan distribusi pendapatan dan pembangunan yang tidak merata. Disamping itu, ketimpangan pendapatan yang ekstrim dapat menyebabkan in efficiency economic, terdapat alokasi asset yang tidak efisien dan penekanan yang terlalu tinggi pada pendidikan tinggi dengan mengorbankan kualitas universal pendidikan dasar dan kemudian menyebabkan kesenjangan yang semakin melebar.

Kemiskinan absolut didasarkan pada ketidakmampuan individu untuk mendapatkan sumber daya yang cukup untuk memenuhi kebutuhan dasar minimal untuk hidup layak. Masalah yang ditimbulkan oleh kemiskinan absolut sudah jelas dan tidak ada masyarakat yang dapat merasa nyaman dengan kondisi dimana rekan-rekan satu wilayahnya berada dalam kesengsaraan karena kemiskinan yang diderita mereka.

Gambar 2.4 Perkembangan Garis Kemiskinan Kota Tangerang dan Provinsi Banten Tahun 2017-2022(rupiah/kapita/ bulan)

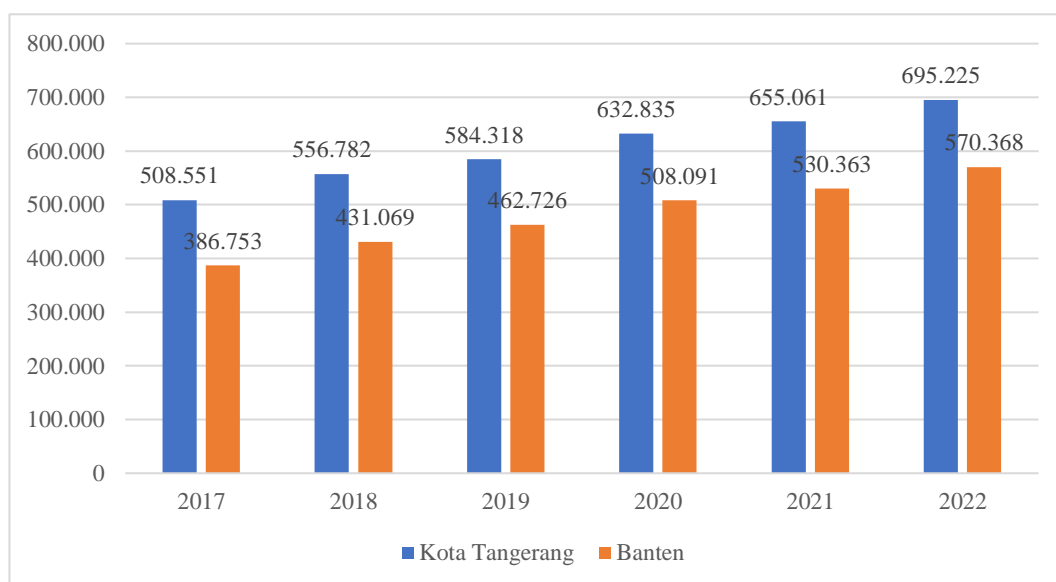

Sumber : BPS Kota Tangerang dan Provinsi Banten
Garis Kemsikinan Provinsi Banten

Garis Kemiskinan Kota Tangerang diatas rata-rata garis kemiskinan di Provinsi Banten, bahkan yang tertinggi se Provinsi Banten. Tingginya Garis Kemiskinan

BAB 2. Kesejahteraan dan Pemerataan Ekonomi

Kota Tangerang dikarenakan tingginya harga komoditi makanan, bukan makanan dan tingkat kebutuhan seperti perumahan, listrik, bensin, pendidikan dan kesehatan, yang pada akhirnya berimbas pada konsumsi masyarakat kelompok marginal di Kota Tangerang.

Berikut ini diuraikan tentang garis kemiskinan, jumlah dan persentase penduduk miskin di Kota Tangerang Tahun 2017-2022.

Tabel 2.9 Garis Kemiskinan, Jumlah dan Persentase Penduduk Miskin Kota Tangerang Tahun 2017-2022

Tahun	Garis Kemiskinan (rupiah/kapita/ bulan)	Jumlah Penduduk Miskin	Persentase Penduduk Miskin
2017	508.551	105.740	4,95
2018	556.782	103.490	4,76
2019	584.318	98.370	4,43
2020	632.835	118.220	5,22
2021	655.061	134.240	5,93
2022	695.225	132.880	5,77

Sumber : BPS Kota Tangerang dan Provinsi Banten 2022

Perkembangan jumlah dan persentase penduduk miskin Kota Tangerang dari Tahun 2017 sampai dengan Tahun 2022 cenderung fluktuatif, dimana terjadi penurunan dan peningkatan jumlah dan persentase penduduk miskin di Kota Tangerang dan persentase penduduk miskin di interval angka 4 persen sampai 5 persen. Tingkat kemiskinan di Kota Tangerang pada Tahun 2022 mencapai 5,77% yang mengalami peningkatan dari Tahun 2019 yang mencapai 5,22%. Kondisi ini disebabkan oleh dampak Pandemi Covid 19 dan resesi ekonomi yang terjadi sejak Tahun 2020 dimana peningkatan tertinggi berada di Tahun 2021 dengan besaran penduduk miskin 5,93%.

Pemerintah Kota Tangerang melalui program kesehatan gratis, pendidikan, infrastruktur dan subsidi pangan tepat sasaran untuk mengentaskan kemiskinan bagi warga Kota Tangerang. Masyarakat dengan pendapatan sedikit di atas garis kemiskinan tidak tergolong miskin, tetapi sangat rentan terhadap kemiskinan biasanya hanya dengan sedikit goncangan masalah ekonomi mereka akan berubah menjadi miskin. Keadaan ini mengakibatkan banyak penduduk yang keluar masuk

BAB 2. Kesejahteraan dan Pemerataan Ekonomi

menjadi miskin. Oleh karenanya program-program pro kemiskinan tidak hanya ditujukan untuk mereka yang berada di bawah garis kemiskinan tetapi juga masyarakat yang rentan miskin yaitu masyarakat yang dengan mudah jatuh ke bawah garis kemiskinan.

Kondisi kemiskinan Kota Tangerang, Provinsi Banten dan Indonesia pada periode Tahun 2018-2022 diuraikan sebagai berikut:

Tabel 2.10 Tingkat Kemiskinan Kota Tangerang, Provinsi Banten dan Nasional Tahun 2018-2022

No	Uraian	Satuan	2018	2019	2020	2021	2022
1	Kota Tangerang	%	4,76	4,43	5,22	5,93	5,77
2	Provinsi Banten	%	5,24	5,09	5,92	6,66	6,16
3	Indonesia	%	9,82	9,41	9,78	10,14	9,54

Sumber: BPS RI, Provinsi Banten dan Kota Tangerang, 2022

Pada Tahun 2022, Tingkat kemiskinan Kota Tangerang mencapai 5,77% lebih rendah dari Provinsi Banten yang mencapai 6,16% dan lebih rendah dari nasional yang mencapai 9,54%. Kondisi ini mencerminkan tingkat kemiskinan Kota Tangerang lebih baik dari Provinsi Banten dan nasional.

2.3 TINGKAT PENGANGGURAN

Indikator Tingkat Pengangguran Terbuka (TPT), yaitu bagian dari angkatan kerja yang tidak bekerja atau sedang mencari pekerjaan (baik bagi mereka yang belum pernah bekerja sama sekali maupun yang sudah pernah berkerja), atau sedang mempersiapkan suatu usaha, mereka yang tidak mencari pekerjaan karena merasa tidak mungkin untuk mendapatkan pekerjaan dan mereka yang sudah memiliki pekerjaan tetapi belum mulai bekerja. Indikator ini berfungsi sebagai acuan pemerintah daerah untuk pembukaan lapangan kerja baru. Disamping itu, trend ini akan menunjukkan keberhasilan/kegagalan program dan kegiatan ketenagakerjaan dari tahun ke tahun.

Tingkat Pengangguran Terbuka (TPT) dihitung melalui rasio antara jumlah penganggur terbuka terhadap jumlah angkatan kerja. Penganggur terbuka terdiri

BAB 2. Kesejahteraan dan Pemerataan Ekonomi

dari mereka yang mencari pekerjaan dan mempersiapkan usaha, mereka yang tidak mencari pekerjaan karena merasa tidak mungkin mendapatkan pekerjaan (bukan karena alasan kekurangan fisik) dan mereka yang sudah punya pekerjaan tetapi belum mulai bekerja. Sedangkan angkatan kerja terdiri dari penduduk usia kerja yaitu 15 tahun sampai dengan 64 tahun.

Kondisi ketenagakerjaan dan tingkat pengangguran terbuka (TPT) Kota Tangerang pada periode Tahun 2018-2022 diuraikan sebagai berikut:

Tabel 2.11 Ketenagakerjaan dan Tingkat Pengangguran Terbuka (TPT) Kota Tangerang Tahun 2018-2022

No	Uraian	Satuan	2018	2019	2020	2021	2022*
1	Jumlah Penduduk	Jiwa	2.185.304	1.771.092	1.895.486	1.911.918	2.237.000
2	Penduduk Usia Kerja	Jiwa	1.614.885	1.686.142	1.735.584	1.769.639	
3	Penduduk Angkatan Kerja	Jiwa	1.049.823	1.108.057	1.127.599	1.141.720	
4	Penduduk Angkatan Kerja Yang Bekerja	Jiwa	972.121	1.029.016	1.030.255	1.038.183	
5	Jumlah Pengangguran (Angkatan Kerja yang Tidak Bekerja)	Jiwa	77.702	79.041	97.344	103.537	
6	Penduduk Bukan Angkatan Kerja	Jiwa	565.062	578.085	607.985	627.919	
7	Tingkat Pengangguran Terbuka (TPT)	%	7,4	7,13	8,63	9,07	7,16

Sumber : BPS RI, Provinsi Banten dan Kota Tangerang, 2022

*Data hingga Agustus 2022

Pada Tahun 2021, jumlah angkatan kerja yang tidak bekerja atau sedang mencari pekerjaan (jumlah pengangguran) di Kota Tangerang sebanyak 103.537 orang sedangkan jumlah angkatan kerjanya sebanyak 1.141.720 orang, sehingga tingkat pengangguran terbuka (TPT) sebesar 9,07%. Hal ini mengartikan bahwa diantara 100 orang yang termasuk ke dalam angkatan kerja terdapat sekitar 9 orang yang tidak bekerja atau sedang mencari pekerjaan. Pada Tahun 2022, tingkat pengangguran terbuka (TPT) Kota Tangerang mengalami penurunan yaitu dari 9,07% pada Tahun 2021 menjadi 7,16% pada Tahun 2022. Menurunnya TPT Kota Tangerang disebabkan pulihnya perekonomian di Kota Tangerang pasca menurunnya Pandemi Covid-19.

BAB 2. Kesejahteraan dan Pemerataan Ekonomi

Kondisi tingkat pengangguran terbuka (TPT) Kota Tangerang, Provinsi Banten dan Indonesia pada periode Tahun 2018-2022 diuraikan sebagai berikut:

Tabel 2.12 Tingkat Pengangguran Terbuka (TPT) Kota Tangerang, Provinsi Banten dan Indonesia Tahun 2018-2022

No	Uraian	Satuan	2018	2019	2020	2021	2022*
1	Kota Tangerang	%	7,4	7,13	8,63	9,07	7,16
2	Provinsi Banten	%	8,47	8,11	10,64	8,98	8,09
3	Indonesia	%	5,3	5,23	7,07	6,49	5,86

Sumber: BPS Provinsi Banten

*Data hingga Agustus 2022

Pada Tahun 2022, tingkat pengangguran terbuka (TPT) Kota Tangerang mencapai 7,16% lebih rendah dari Provinsi Banten yang mencapai 8,09% dan lebih tinggi dari nasional yang mencapai 5,86%. Kondisi ini mencerminkan tingkat pengangguran terbuka (TPT) Kota Tangerang lebih baik dari Provinsi Banten dan nasional pasca berkurangnya Pandemi Covid-19.

2.4 KETIMPANGAN PENDAPATAN

Untuk mengukur tingkat ketimpangan dan pemerataan ekonomi digunakan Gini Ratio (GR) atau dikenal dengan istilah Indeks Gini. Indeks Gini merupakan sebagai salah satu parameter untuk menilai tingkat pemerataan hasil pembangunan melalui distribusi pendapatan. Nilai Indeks Gini terentang dari angka 0 (yang berarti merata sempurna) sampai dengan angka 1 (yang berarti tidak merata sempurna). Semakin mendekati angka 0 nilai Indeks Gini tersebut, maka semakin merata distribusi pendapatannya. Distribusi pendapatan merupakan salah satu aspek kemiskinan yang penting karena pada dasarnya merupakan ukuran kemiskinan relatif. Tingginya ketimpangan pendapatan atau kemiskinan relatif, berarti kebijakan pembangunan belum mampu menjangkau seluruh lapisan masyarakat.

Kondisi indeks gini Kota Tangerang dan Provinsi Banten pada periode Tahun 2017-2022 diuraikan sebagai berikut:

BAB 2. Kesejahteraan dan Pemerataan Ekonomi

Tabel 2.13 Nilai Gini Rasio Kota Tangerang Tahun 2017-2022

Tahun	Indeks Gini (Poin)	
	Kota Tangerang	Provinsi Banten
2017	0,370	0,379
2018	0,330	0,367
2019	0,328	0,361
2020	0,339	0,365
2021	0,343	0,363
2022*	0,363	0,363

Sumber : BPS Provinsi Banten dan Kota Tangerang, 2022
*) angka sementara

Pada Tahun 2022, indeks gini (gini rasio) Kota Tangerang mengalami peningkatan yaitu dari 0,343 poin pada Tahun 2021 menjadi 0,363 poin pada Tahun 2022. Kondisi mencerminkan semakin memburuknya tingkat ketimpangan pendapatan masyarakat Kota Tangerang. Kondisi ini dipicu oleh terjadinya Pandemi Covid 19 dan resesi ekonomi yang melanda sejak Tahun 2020. Indeks gini Kota Tangerang Tahun 2022 tersebut juga mengandung arti bahwa ketimpangan distribusi pendapatan di Kota Tangerang pada Tahun 2022 dikategorikan sebagai tingkat “ketimpangan sedang”.

Pada Tahun 2022, indeks gini (gini rasio) Kota Tangerang mencapai 0,363 poin menyamai Provinsi Banten yang mencapai 0,363 poin. Kondisi ini mencerminkan tingkat ketimpangan pendapatan masyarakat Kota Tangerang sama dari Provinsi Banten.

2.1. KONDISI PERDAGANGAN KOTA TANGERANG

Sektor perekonomian Tahun 2021 yang terdampak dan belum pulih akibat Pandemi Covid-19 adalah sebagai berikut:

1. Industri Pengolahan
2. Transportasi dan Pergudangan
3. Penyediaan Akomodasi dan Makan Minum
4. Jasa Perusahaan
5. Administrasi Pemerintahan, Pertahanan dan Jaminan Sosial Wajib
6. Jasa Kesehatan dan Kegiatan Sosial

BAB 2. Kesejahteraan dan Pemerataan Ekonomi

7. Jasa Lainnya

Secara keseluruhan, perekonomian Tahun 2021 belum sepenuhnya pulih namun demikian dengan pencapaian pertumbuhan ekonomi Tahun 2021 yang positif 3,70% mengindikasikan proses pemulihan ekonomi mulai terjadi. Pandemi *Covid-19* dan pelaksanaan protokol kesehatan dan adaptasi kebiasaan baru (AKB) berupa pembatasan aktivitas masyarakat (PKPM) telah mendorong melambatnya aktivitas perekonomian masyarakat dan kondisi ini telah memicu terjadinya resesi ekonomi. Hal lain yang dirasakan antara lain:

1. Daya beli masyarakat belum memadai.
2. Pelayanan perijinan dan investasi belum optimal
3. Peran UKM dan Koperasi sebagai pelaku usaha ekonomi kerakyatan belum tumbuh dan berkembang dengan baik
4. Pengelolaan pariwisata belum optimal
5. Pengelolaan perdagangan belum optimal
6. Kualitas produk industri dan IKM yang belum berdaya saing

Dalam menghadapi permasalahan-permasalahan yang ditimbulkan akibat adanya pandemi covid-19, maka Pemerintah Kota Tangerang telah berupaya mengatasi permasalahan antara lain:

1. Mengadakan program pemberian bantuan modal kepada UKM dengan mekanisme kredit ringan bagi kelompok usaha.
2. Meringankan beban hidup masyarakat dan menjaga daya beli masyarakat antara lain dengan pemberian subsidi angkutan umum (Angkot Benteng), insentif penghapusan denda pajak daerah.
3. Mensosialisasikan dan menerapkan penyederhanaan sistem dan mempermudah pelayanan investasi, pelayanan perizinan dan non perizinan, serta meningkatkan implementasi insentif dan disinsentif investasi
4. Meningkatkan kualitas sarana, prasarana dan fasilitas pasar tradisional yang bersih dan modern, tata niaga perdagangan serta meningkatkan kapasitas pelaku usaha perdagangan (Meningkatkan kualitas protokol kesehatan dan adaptasi kebiasaan baru (AKB) dalam pengelolaan perdagangan sejalan

BAB 2. Kesejahteraan dan Pemerataan Ekonomi

dengan upaya percepatan pemulihan ekonomi sebagai dampak Pandemi Covid 19).

5. Meningkatkan kualitas produk industri kecil menengah (IKM) yang kreatif dan inovatif (Mengembangkan dan meningkatkan fasilitasi dan kapasitas pemberdayaan IKM sejalan dengan upaya percepatan pemulihan ekonomi)
6. Meningkatkan kualitas pemberdayaan dan perlindungan koperasi sejalan dengan upaya percepatan pemulihan ekonomi sebagai dampak Pandemi Covid 19.
7. Meningkatkan kualitas pemberdayaan kapasitas kelembagaan, SDM, sarana prasarana produksi, kualitas produk yang kreatif dan inovatif, promosi dan pemasaran usaha mikro sejalan dengan upaya percepatan pemulihan ekonomi sebagai dampak Pandemi Covid 19).
8. Mengembangkan dan meningkatkan kualitas potensi, destinasi, promosi, sumber daya manusia, fasilitas dan jasa pendukung pariwisata sejalan dengan upaya percepatan pemulihan ekonomi sebagai dampak Pandemi Covid 19.
9. Meningkatkan kualitas sumber daya (fasilitas, peralatan, sanggar, SDM) kebudayaan serta mengembangkan festival budaya dan pagelaran kesenian daerah, taman budaya, museum kota dan kawasan cagar budaya.

Persetujuan dan perizinan penanaman modal baik Penanaman Modal Asing (PMA) dan Penanaman Modal Dalam Negeri (PMDN) mempunyai pengaruh dalam pengembangan penanaman modal di Indonesia. Proses persetujuan dan perizinan penanaman modal yang mudah, cepat, efisien serta tidak berbelit-belit dan birokrasi yang panjang merupakan suatu kendala yang sangat memberatkan bagi pelaku usaha. Dalam upaya pembenahan pelayanan perizinan, pemerintah Indonesia mengeluarkan Peraturan Pemerintah Nomor 24 Tahun 2018 yang menyediakan pelayanan perizinan secara Online Single Submission (OSS) yang terintegrasikan secara elektronik. Pelayanan izin dalam Peraturan Pemerintah Nomor 24 Tahun 2018 dilakukan secara online atau daring atau dikenal dengan Online Single Submission (OSS) dalam arti penanaman modal tidak perlu hadir secara fisik untuk mendapatkan pelayanan. Dalam peraturan pemerintah tersebut,

BAB 2. Kesejahteraan dan Pemerataan Ekonomi

perizinan telah banyak disederhanakan serta dapat diterbitkan berdasarkan komitmen bahkan waktu yang dibutuhkan dalam penerbitan perizinan juga telah ditentukan namun terdapat syarat-syarat yang harus dipenuhi sebelumnya.

Pada Tahun 2022, nilai realisasi investasi (PMA dan PMDN) terealisasi Rp. 10,97 Triliun mengalami penurunan jika dibandingkan dengan Tahun 2021 sebesar Rp. 12,64 Triliun.

Tabel 2.14 Nilai Investasi di Kota Tangerang Tahun 2018-2022 (triliun rupiah)

Keterangan	2018	2019	2020	2021	2022
Jumlah nilai investasi berskala nasional (PMDN)	5,84	4,93	6,03	8,81	7,23
Jumlah nilai investasi berskala nasional (PMA)	1,90	3,04	2,32	3,83	3,74
Nilai investasi (PMA dan PMDN)	7,73	7,97	8,35	12,64	10,97

Perkembangan realisasi investasi berdasarkan Laporan Kegiatan Penanaman Modal (LKPM) dan Izin Usaha ini sangat tergantung kepada kepatuhan dan perhatian para pengusaha baik PMA maupun PMDN dalam menyampaikan LKPM setiap tahunnya. Jika kepatuhan para pengusaha dalam menyampaikan LKPM tersebut semakin baik maka tidak menutup kemungkinan nilai realisasi investasi pada tahun-tahun berikutnya akan semakin meningkat dan pemerintah daerah dapat memantau perkembangan investasi dengan baik. Akan tetapi, jika hal tersebut tidak dilakukan oleh pengusaha maka tidak menutup kemungkinan nilai realisasi investasi pun akan cenderung menurun bahkan semakin berkurang. Oleh karena itu, sinergitas antara pengusaha dengan pemerintah daerah harus terus ditingkatkan agar setiap kegiatan investasi di daerah dapat dikendalikan dan terpantau dengan baik sehingga diharapkan Iklim Investasi di Kota Tangerang cenderung lebih kondusif pada tahun-tahun berikutnya. Hal tersebut tidak terlepas dari peran pemerintah dan pemerintah daerah, dengan upaya secara terus menerus menyederhanakan proses perizinan melalui penyelenggaraan Pelayanan Terpadu Satu Pintu (PTSP) dan Mall Pelayanan Publik khususnya di Kota Tangerang.



BAB. 3 KESEJAHTERAAN SOSIAL

3.1 INDEKS PEMBANGUNAN MANUSIA

Dari berbagai indikator makro ekonomi dan survey yang kerap digunakan sebagai alat ukur dalam menentukan keberhasilan pembangunan di suatu daerah, implementasinya terkadang bisa menimbulkan penafsiran yang beragam. Hal ini terjadi karena keberhasilan pembangunan tidaklah cukup hanya diukur dengan menggunakan makro ekonomi dan survey. Dengan demikian, untuk menentukan keberhasilan pembangunan di suatu daerah harus menggunakan indikator yang secara resmi digunakan oleh badan dunia, yaitu The United Nations Development Programme (UNDP).

Pembangunan bidang pendidikan, kesehatan dan peningkatan daya beli masyarakat merupakan program utama yang menjadi bagian dari pelaksanaan misi pembangunan daerah Kota Tangerang. Melalui pembangunan bidang ini, peningkatan kesejahteraan masyarakat yang ditandai meningkatnya kualitas sumberdaya manusia, terciptanya lapangan kerja dan kesempatan berusaha, terpenuhinya kebutuhan pokok minimal dan kebutuhan dasar lainnya secara layak, serta meningkatnya pendapatan dan daya beli masyarakat harus dapat diwujudkan. Indeks Pembangunan Manusia (IPM) dihitung secara komposit berdasarkan tiga indeks yang terdiri dari indeks pendidikan, kesehatan dan daya beli. Hal ini dapat dilihat dalam tabel berikut.

BAB 3. Kesejahteraan Sosial

Tabel 3.1 Perkembangan Komponen IPM Kota Tangerang Tahun 2018-2022

NO.	URAIAN	SATUAN	2018	2019	2020	2021	2022	2018-2022
I.	INDEKS KESEHATAN (IK)	Point	79,15	79,34	79,38	79,38	79,86	79,42
1.	Angka Harapan Hidup Saat Lahir (AHH)	Tahun	71,45	71,57	71,60	71,60	71,91	71,63
	Indeks Harapan Hidup (IHH)	Point	79,15	79,34	79,38	79,38	79,86	79,42
II.	INDEKS PENDIDIKAN (IP)	Point	73,45	73,94	74,11	74,63	74,69	74,16
1.	Harapan Lama Sekolah (HLS)	Tahun	13,83	13,84	13,85	13,87	13,88	13,85
	Indeks Harapan Lama Sekolah (IHLS)	Point	76,83	76,89	76,94	77,06	77,11	76,97
2.	Rata-Rata Lama Sekolah	Tahun	10,51	10,65	10,69	10,83	10,84	10,70
	Indeks Rata-rata Lama Sekolah (IRLS)	Point	70,07	71,00	71,27	72,20	72,27	71,36
III.	INDEKS DAYA BELI (IDB)	Point	81,37	82,24	81,46	81,65	82,34	81,81
1.	Pengeluaran per Kapita per Tahun yang Disesuaikan (PPP/DB)	Rp. Ribu	14.443,0	14.860,0	14.484,0	14.575,0	14.909,0	14.654,2
	Indeks Daya Beli (IDB)	Point	81,37	82,24	81,46	81,65	82,34	81,81
IV.	INDEKS PEMBANGUNAN MANUSIA (IPM)	Point	77,92	78,43	78,25	78,50	78,90	78,40
	Laju Pertumbuhan IPM	%	1,19	0,66	-0,23	0,31	0,51	0,49
	Pertumbuhan IPM	Point	0,91	0,51	-0,18	0,24	0,40	0,98

Sumber : BPS (data diolah)

Selama periode Tahun 2018 sampai dengan Tahun 2022, IPM Kota Tangerang menunjukkan peningkatan dari 77,92 point pada Tahun 2018 meningkat menjadi 78,90 point pada Tahun 2022. Namun demikian pada Tahun 2020, IPM Kota Tangerang mengalami penurunan sekitar -0,18 point dari Tahun 2019 menjadi 78,25 point. Kondisi ini disebabkan dampak Pandemi Covid-19 dan resesi ekonomi yang terjadi sejak Tahun 2020.

Komponen Indeks Kesehatan merupakan Indeks harapan hidup yang merupakan salah satu komponen pembentuk IPM adalah angka harapan hidup dibandingkan

BAB 3. Kesejahteraan Sosial

angka ideal sesuai standar global (UNDP) yaitu 85 tahun. Angka harapan hidup saat lahir mencerminkan derajat kesehatan suatu masyarakat dikarenakan angka tersebut didefinisikan sebagai rata-rata perkiraan banyak tahun yang dapat ditempuh oleh seseorang sejak lahir. Angka harapan hidup menggambarkan tingkat kesehatan masyarakat. Semakin baik tingkat kesehatan masyarakat maka kesempatan untuk hidupnya cenderung semakin panjang. Sebaliknya tingkat kesehatan yang buruk akan cenderung memperpendek usia hidup. Angka harapan hidup berbanding terbalik dengan tingkat kematian bayi, artinya semakin tinggi angka kematian bayi maka angka harapan hidup cenderung semakin pendek, demikian pula sebaliknya. Angka harapan hidup (usia harapan hidup saat lahir) Kota Tangerang menunjukkan angka yang meningkat selama periode Tahun 2018-2022, yaitu dari 71,45 tahun pada Tahun 2018 meningkat hingga menjadi 71,91 pada Tahun 2022. Artinya, rata-rata bayi yang lahir di Kota Tangerang pada Tahun 2022 memiliki harapan hidup hingga usia 71 tahun 11 bulan. Peningkatan angka harapan hidup Kota Tangerang yang terlihat pada periode Tahun 2017-2022 menunjukkan derajat kesehatan masyarakat semakin baik, hal tersebut tidak terlepas dari upaya pemerintah Kota Tangerang yang selalu mengupayakan meningkatnya kesehatan melalui Program upaya Kesehatan Masyarakat, Program pelayanan kesehatan, Program Pencegahan dan Pengendalian Penyakit dan Program Pengembangan Sumber Daya Kesehatan, Upaya yang dilakukan tersebut terlihat pada perkembangan kondisi pada bayi baru lahir sebagai berikut:

Tabel 3.2 Perkembangan Indikator Kesehatan Tahun 2018-2022

Keterangan	Satuan	2018	2019	2020	2021	2022
Bayi Lahir Hidup	Orang	37.511	38.314	38.691	38.773	23.139
Bayi Lahir Mati	Orang	-	44	3	13	5
Angka Kematian Bayi	Orang per 1.000 kelahiran hidup	-	1,15	0,08	0,34	0,22

Sumber: Tangerang Satu Data (Dinas Kesehatan Kota Tangerang) Tahun 2022

Angka Kematian bayi periode Tahun 2018 hingga Tahun 2022 terus mengalami fluktuasi dimana penanganan bayi baru lahir dan tindakan terhadap bayi baru lahir bermasalah menunjukkan semakin baik, perkembangan angka kematian ibu sedikit meningkat di Tahun 2021 meskipun sebelumnya di Tahun 2021 mengalami

BAB 3. Kesejahteraan Sosial

peningkatan akibat adanya pandemi Covid-19. Namun ditahun 2022 terjadi penurunan kembali menjadi 0,22 poin.

Indeks pengetahuan menggambarkan partisipasi masyarakat dan perluasan kesempatan dalam bidang pendidikan di suatu wilayah. Indeks pengetahuan Kota Tangerang selama periode Tahun 2018-2022 menunjukkan peningkatan dari 73,45 point pada Tahun 2018 meningkat menjadi 74,69 pada Tahun 2022. Komponen Indeks Pendidikan terdiri dari Indeks Harapan Lama Sekolah dan Indeks Rata-Rata Lama Sekolah.

Indeks harapan lama sekolah adalah angka harapan lama sekolah dibandingkan angka ideal sesuai standar global (UNDP) yaitu 18 tahun. Angka harapan lama sekolah adalah lamanya sekolah (dalam tahun) yang diharapkan akan dirasakan oleh anak pada umur tertentu (sesuai dengan kebijakan pemerintah tentang program wajib belajar adalah pada usia 7 tahun ke atas) di masa mendatang. Selama kurun waktu Tahun 2018-2022, angka harapan lama sekolah Kota Tangerang menunjukkan peningkatan dari 13,83 tahun pada Tahun 2018 meningkat menjadi 13,88 tahun pada Tahun 2022. Artinya, pada Tahun 2022 setiap penduduk Kota Tangerang yang berusia 7 tahun ke atas memiliki harapan untuk bersekolah selama 13,88 tahun (setara dengan kuliah semester I-II).

Harapan lama sekolah di Kota Tangerang dapat juga dilihat korelasinya dengan indikator Pendidikan APM di Kota Tangerang. Sesuai kewenangan dapat dilihat perkembangan APM Jenjang Pendidikan SD sederajat dan SMP sederajat.

Tabel 3.3 Perkembangan Angka Partisipasi Murni Pendidikan Dasar Tahun 2018-2022

Indikator	Satuan	Realisasi				
		2018	2019	2020	2021	2022
Angka Partisipasi Murni (APM) SD/MI/Paket A	%	119,36	96,82	97,72	97,72	97,72
Angka Partisipasi Murni (APM) SMP/MTs/Paket B	%	98,91	99,98	99,98	99,98	99,98

Sumber: Dinas Pendidikan Kota Tangerang

BAB 3. Kesejahteraan Sosial

APM SD sederajat dan SMP Sederajat pada Tahun 2020 hingga Tahun 2022 mengalami stagnasi dengan tidak berubahnya APM.

Sedangkan indeks rata-rata lama sekolah adalah angka rata-rata lama sekolah dibandingkan angka ideal sesuai standar global (UNDP) yaitu 15 tahun. Angka rata-rata lama sekolah adalah jumlah tahun yang digunakan oleh penduduk usia 25 tahun ke atas dalam menjalani pendidikan formal. Dalam periode Tahun 2018-2022, angka rata-rata lama sekolah Kota Tangerang menunjukkan peningkatan dari 10,51 Tahun pada Tahun 2018 meningkat menjadi 10,84 tahun pada Tahun 2022. Artinya bahwa pada Tahun 2022 penduduk berusia 25 tahun ke atas di Kota Tangerang rata-rata telah menjalani pendidikan formal selama 10,84 tahun (setara dengan kelas I SLTA).

Rata-rata lama sekolah berkorelasi terhadap lulusan usia kerja dan menunjukkan kualitas dari usia kerja masyarakat Kota Tangerang sebagaimana terlihat pada Tabel berikut:

Tabel 3.4 Pendidikan Terakhir Usia Kerja Kota Tangerang Tahun 2021

Pendidikan Terakhir yang ditamatkan	Bekerja	Pengangguran	Jumlah angkatan Kerja	Bukan Angkatan Kerja	Jumlah
SD dan Sederajat	146.112	13.467	159.579	145.990	305.569
SMP dan Sederajat	171.751	13.192	184.943	164.976	349.919
SMA dan Sederajat	492.169	60.144	552.313	249.307	801.620
Perguruan Tinggi	220.223	10.541	230.764	47.712	278.476
Jumlah	1.030.255	97.344	1.127.599	607.985	1.735.584

Sumber : BPS, Survei Angkatan Kerja Nasional (Sakernas)

Pengeluaran per kapita disesuaikan ditentukan dari nilai pengeluaran per kapita dan paritas daya beli (PPP:Purchasing Power Paity). Perhitungan paritas daya beli menggunakan 96 komoditas dimana 66 komoditas merupakan makanan dan sisanya merupakan komoditas nonmakanan. Pengeluaran per kapita Kota Tangerang untuk memperlihatkan tingkat kesejahteraan masyarakat Kota Tangerang dimana tingkat kesejahteraan masyarakat Kota Tangerang yang meningkat berkorelasi terhadap penurunan.

BAB 3. Kesejahteraan Sosial

Tabel 3.5 Jumlah Penduduk Miskin Kota Tangerang Tahun 2018-2022

Keterangan	2018	2019	2020	2021	2022
Tangerang	21	13	18	14	19
Jatiuwung	16	7	12	11	13
Batuceper	16	5	11	10	15
Benda	20	13	19	14	15
Cipondoh	23	9	18	16	22
Ciledug	23	20	17	10	15
Karawaci	33	19	28	21	25
Periuk	31	10	24	14	15
Cibodas	18	6	16	12	14
Neglasari	41	25	32	30	30
Pinang	21	12	14	17	20
Karang Tengah	15	6	14	9	12
Larangan	17	4	15	9	12
Jumlah	295	149	238	188	227

Sumber: Tangerang Satu Data (Dinas Sosial) Tahun 2022

Sementara angka IPM Kota Tangerang dibandingkan dengan angka IPM nasional dan Provinsi Banten dapat dilihat dari tabel berikut :

Gambar 3.1 Perkembangan IPM Kota Tangerang, Nasional dan Provinsi Banten Tahun 2018-2022

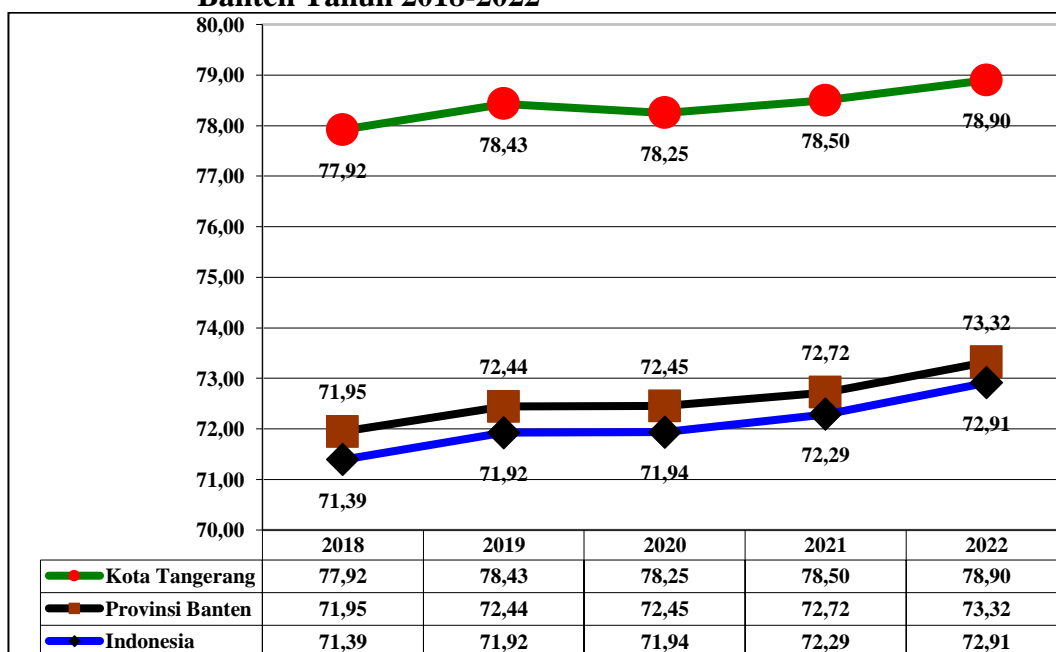

Sumber : BPS (data diolah)

Perkembangan IPM Kota Tangerang mengalami peningkatan dengan Laju pertumbuhan Tahun 2018-2022 sebesar 0,49 poin dan nilai IPM Kota Tangerang selalu lebih tinggi jika dibandingkan dengan dengan Nasional dan Indonesia.

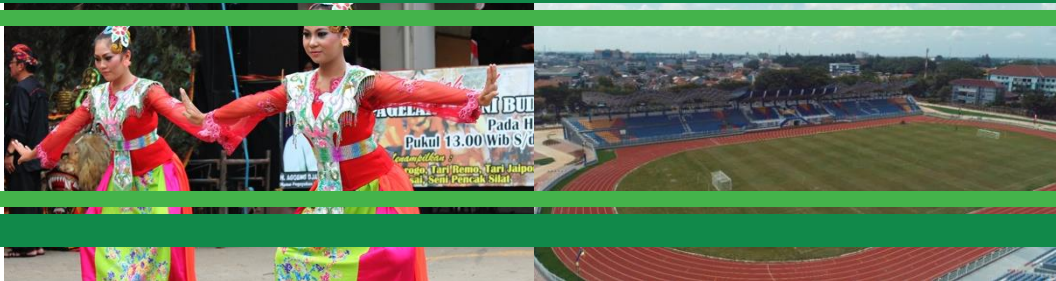

BAB. 4 SENI BUDAYA DAN OLAHRAGA

4.1 SENI BUDAYA

Kota Tangerang merupakan kota yang penduduknya sangat heterogen dengan mayoritas penduduk yaitu etnis Sunda/Betawi. Adapun etnis Tionghoa yang cukup banyak terdapat di Kota Tangerang dikarenakan sejarahnya sekitar pada Abad ke-7 M orang Tionghoa ke Asia Tenggara dan diduga banyak yang menetap di Kota Tangerang yang kemudian beranak-pinak dan melahirkan warga keturunan.

Dapat dilihat akulturasi budaya yang sangat kental di Kota Tangerang, oleh karena itu dibuatlah program pemerintah yaitu Festival Cisadane yang merupakan event tahunan yang diselenggarakan di tepian Sungai Cisadane. Selain itu tradisi menyambut Maulid Nabi di Kota Tangerang sangat beragam, untuk memeriahkan hari lahirnya Nabi Muhammad SAW banyak hal yang dilakukan oleh sebagian umat Islam seperti yang di lakukan di Kelurahan Gaga, Kecamatan Larangan. Sudah menjadi tradisi setiap memperingati Maulid selalu diisi dengan ceramah, tausyiah ataupun Tabligh Akbar yang mayoritas diikuti ibu-ibu pengajian.

Peringatan Cap Gomeh merupakan tradisi etnis Tionghoa yang diadakan di Kota Tangerang yang dijadikan sebagai acara pesta rakyat. Etnis Tionghoa Tangerang merayakan Cap Gomeh di Klenteng Boen Bio. Yang menarik dari acara ini adalah penampilan ornamen khas China seperti lampion dan pertunjukan budaya seperti barongsai dan tarian naga.

Selain memiliki keragaman adat istiadat, Kota Tangerang juga memiliki banyak atraksi kesenian yang menarik, antara lain seperti: Tari lenggang Cisadane, Tari Cokek, Gambang Kromong, dan Barongsai.

BAB 4. Seni Budaya Dan Olahraga

Sebagai upaya melestarikan kekayaan seni dan budaya tersebut, Pemerintah Kota Tangerang telah menyediakan berbagai fasilitas diantaranya berupa sanggar seni dan budaya. Perkembangan pagelaran Seni dan Budaya sempat terkendala dengan adanya Pandemi Covid-19 dimana hal tersebut terlihat dampaknya di Tahun 2019, hampir semua kegiatan seni budaya mengalami penurunan, di Tahun berikutnya diupayakan kembali untuk berkembang. Hal tersebut dapat terlihat dari tabel perkembangan kegiatan senibudaya di Kota Tangerang Tahun 2017-2022 sebagai berikut.

Tabel 4.1 Perkembangan Kegiatan Senibudaya Kota Tangerang Tahun 2017-2022

No.	Uraian	Tahun						Uraian
		2017	2018	2019	2020	2021	2022	
1	Jumlah Pagelaran Seni Budaya	15	20	20	2	4	5	Kali
2	Pelaku Pagelaran Seni Budaya	10	16	20	-	2	2	Orang
3	Jumlah mega event kebudayaan yang dibuat dengan skala besar dan berdampak langsung pada masyarakat	2	2	2	1	-	-	Kegiatan
4	Jumlah Kelompok Seni Musik Tradisional	30	40	45	16	18	18	kelompok
5	Jumlah Anggota Seni Musik Tradisional	300	4.000	500	347	381	432	Orang
6	Jumlah Kelompok Seni Lukis	15	20	25	18	18	21	kelompok
7	Jumlah Kelompok Seni Kriya/Kerajinan Tangan	10	20	20	14	14	14	kelompok
8	Jumlah Kelompok Seni Patung	5	5	10	7	7	7	kelompok
9	Jumlah Kelompok Seni Suara/Vocal	60	60	60	35	35	35	kelompok
10	Jumlah Anggota Seni Suara/Vocal	600	600	600	426	430	451	Orang
11	Jumlah Kelompok Seni Teater/Drama	30	32	35	22	22	22	Kelompok
12	Jumlah Anggota Seni Teater/Drama	300	400	450	284	311	351	Orang
13	Jumlah Anggota Seni Sastra	200	200	250	144	187	196	Orang
14	Jumlah Penyelenggaraan festival seni dan budaya	2	2	1	1	-		Acara
15	Jumlah Sanggar Kesenian	242	250	375	315	324	337	Unit
16	Persentase penduduk yang pernah terlibat sebagai pelaku/pendukung pertunjukan seni yang menjadikan keterlibatan sebagai sumber	-	-	16	18	18	-	%

BAB 4. Seni Budaya Dan Olahraga

No.	Uraian	Tahun						Uraian
		2017	2018	2019	2020	2021	2022	
	penghasilan (terhadap penduduk usia 15 tahun ke atas)							

Sumber: Tangerang Satu Data (Dinas Kebudayaan Dan Pariwisata) Tahun 2022

Fasilitas seni dan budaya yang terdapat di Kota Tangerang diantaranya yaitu sanggar seni, seni tradisional, seni tradisi, seniman, dan lembaga seni. bangunan bersejarah di Kota Tangerang juga tetap dipelihara dan dilestarikan. Hingga Tahun 2021 di Kota Tangerang telah terdapat 3 museum, 15 bangunan bersejarah, dan 9 makam sejarah. Berikut adalah perkembangan Fasilitas senibudaya di Kota Tangerang Tahun 2017-2022.

Tabel 4.2 Perkembangan Fasilitas Senibudaya Kota Tangerang Tahun 2017-2022

No.	Uraian	Tahun						Uraian
		2017	2018	2019	2020	2021	2022	
1	Jumlah Situs Cagar Budaya Milik Swasta	-	-	-	2	3	3	Unit
2	Jumlah Cagar Budaya Milik Pemerintah Daerah Sudah Ditetapkan	5	5	8	8	8	8	Unit
3	Jumlah Cagar Budaya Milik Pemerintah Daerah Belum Ditetapkan	2	2	5	5	5	5	Unit
4	Jumlah Cagar Budaya Milik Swasta Sudah Ditetapkan	4	4	8	23	23	23	Unit
5	Jumlah Cagar Budaya Milik Swasta Belum Ditetapkan	7	7	3	22	22	22	Unit
6	Jumlah Pelestarian Cagar Budaya milik Pemerintah Daerah Dipugar	-	-	-	-	1	1	Unit
7	Persentase warisan budaya takbenda yang telah ditetapkan terhadap total registrasi	-	-	2	3	3	-	%
8	Persentase benda, bangunan, struktur, dan situs cagar budaya yang telah ditetapkan terhadap total registrasi	-	-	67	67	49	49	%
9	Jumlah Gedung Kesenian	1	1	1	2	2	2	Unit

Sumber: Tangerang Satu Data (Dinas Kebudayaan Dan Pariwisata) Tahun 2022

Keberadaan museum dan bangunan bersejarah ini di samping merupakan rujukan sejarah masa lalu masyarakat Kota Tangerang, dapat juga digunakan untuk meningkatkan kepariwisataan di Kota Tangerang. Kepariwisataan adalah potensi

BAB 4. Seni Budaya Dan Olahraga

masa depan yang harus digali agar semakin maju seiring majunya perekonomian di daerah. Karenanya potensi tersebut harus dikelola dengan baik, selain untuk melestarikannya namun juga dapat mendatangkan keuntungan ekonomis.

4.2 OLAHRAGA

Dukungan Olahraga untuk masyarakat Olahraga dapat terlihat dengan perkembangan prasarana Olahraga dimana terlihat prasarana terus meningkat tiap tahunnya seperti terlihat pada perkembangan gedung Olahraga atau gelanggang, dimana pada Tahun 2017 sebanyak 20 unit berkembang menjadi 28 unit pada Tahun 2022. Perkembangan Prasarana Olahraga Tahun 2017 hingga Tahun 2022 dapat terlihat pada tabel berikut.

Tabel 4.3 Perkembangan Prasarana Olahraga Kota Tangerang Tahun 2017-2022

No.	Uraian	Tahun						Uraian
		2017	2018	2019	2020	2021	2022	
1	Lapangan Bola Voli	64	72	74	75	77	77	Unit
1.1	Tangerang	5	6	6	6	6	6	Unit
1.2	Jatiuwung	5	6	6	6	6	6	Unit
1.3	Batuceper	5	6	6	6	6	6	Unit
1.4	Benda	5	5	5	5	5	5	Unit
1.5	Cipondoh	5	6	6	6	7	7	Unit
1.6	Ciledug	5	5	5	5	5	5	Unit
1.7	Karawaci	5	6	6	6	7	7	Unit
1.8	Periuk	4	5	5	5	5	5	Unit
1.9	Cibodas	5	5	5	6	6	6	Unit
1.10	Neglasari	5	5	6	6	6	6	Unit
1.11	Pinang	5	6	6	6	6	6	Unit
1.12	Karang Tengah	5	6	6	6	6	6	Unit
1.13	Larangan	5	5	6	6	6	6	Unit
2	Lapangan Bola Basket	1	1	1	1	1	1	Unit
2.1	Tangerang	1	1	1	1	1	1	Unit
3	Lapangan Tennis	2	2	2	2	2	2	Unit
3.1	Tangerang	2	2	2	2	2	2	Unit
4	Lapangan Futsal	64	72	74	75	77	77	Unit
4.1	Tangerang	5	6	6	6	6	6	Unit
4.2	Jatiuwung	5	6	6	6	6	6	Unit
4.3	Batuceper	5	6	6	6	6	6	Unit
4.4	Benda	5	5	5	5	5	5	Unit
4.5	Cipondoh	5	6	6	6	7	7	Unit
4.6	Ciledug	5	5	5	5	5	5	Unit
4.7	Karawaci	5	6	6	6	7	7	Unit

BAB 4. Seni Budaya Dan Olahraga

No.	Uraian	Tahun						Uraian
		2017	2018	2019	2020	2021	2022	
4.8	Periuk	4	5	5	5	5	5	Unit
4.9	Cibodas	5	5	5	6	6	6	Unit
4.10	Neglasari	5	5	6	6	6	6	Unit
4.11	Pinang	5	6	6	6	6	6	Unit
4.12	Karang Tengah	5	6	6	6	6	6	Unit
4.13	Larangan	5	5	6	6	6	6	Unit
5	Stadion Sepak Bola	-	-	-	-	-	7	Unit
5.1	Tipe C	-	-	-	-	-	7	Unit
6	Lapangan Bulu Tangkis	-	-	-	-	-	28	Unit
6.1	Tipe C	-	-	-	-	-	28	Unit
7	Gedung Olahraga/Gelanggang	20	22	26	26	26	28	Unit
7.1	Tipe C	20	22	26	26	26	28	Unit

Sumber: Tangerang Satu Data (Dinas Kepemudaan Dan Olahraga) Tahun 2022

Gelanggang Olahraga untuk mendukung perkembangan prestasi di Kota Tangerang terlihat pada di semua kecamatan terdapat gelanggang olahraga dimana gelanggang olahraga yang sudah dimanfaatkan dengan baik terbanyak di Kecamatan Karawaci sebanyak 7 unit.

Tabel 4.4 Perkembangan Gelanggang Olahraga Berdasarkan Kecamatan di Kota Tangerang Tahun 2017-2022

No.	Uraian	Tahun						Uraian
		2017	2018	2019	2020	2021	2022	
1	Tangerang	1	1	1	1	1	1	Unit
2	Jatiuwung	1	1	1	1	1	1	Unit
3	Batuceper	1	1	1	1	1	1	Unit
4	Benda	2	2	2	2	2	2	Unit
5	Cipondoh	2	2	2	2	2	2	Unit
6	Ciledug	2	2	2	2	2	2	Unit
7	Karawaci	7	7	7	7	7	7	Unit
8	Periuk	5	5	5	5	5	5	Unit
9	Cibodas	2	2	2	2	2	2	Unit
10	Neglasari	1	1	1	1	1	1	Unit
11	Pinang	2	2	2	2	2	2	Unit
12	Karang Tengah	4	4	4	4	4	4	Unit
13	Larangan	3	3	3	3	3	3	Unit
	Kota Tangerang	33	33	33	33	33	33	Unit

Sumber: Tangerang Satu Data (Dinas Kepemudaan Dan Olahraga) Tahun 2022

Prestasi Olahraga di Kota Tangerang terbanyak di Kecamatan Karawaci, terakhir mendapatkan 106 penghargaan sedangkan Kecamatan dengan penghargaan prestasi terkecil adalah kecamatan Larangan dengan 5 penghargaan.

BAB 4. Seni Budaya Dan Olahraga

Tabel 4.5 Perkembangan Prestasi Olahraga Berdasarkan Kecamatan di Kota Tangerang Tahun 2017-2022

No.	Uraian	Tahun						Uraian
		2017	2018	2019	2020	2021	2022	
1	Tangerang	30	30	30	30	30	30	Penghargaan
2	Jatiuwung	55	55	55	55	55	55	Penghargaan
3	Batuceper	19	19	19	19	19	19	Penghargaan
4	Benda	11	11	11	11	11	11	Penghargaan
5	Cipondoh	54	54	54	54	54	54	Penghargaan
6	Ciledug	9	9	9	9	9	9	Penghargaan
7	Karawaci	106	106	106	106	106	106	Penghargaan
8	Periuk	18	18	18	18	18	18	Penghargaan
9	Cibodas	28	28	28	28	28	28	Penghargaan
10	Neglasari	32	32	32	32	32	32	Penghargaan
11	Pinang	30	30	30	30	30	30	Penghargaan
12	Karang Tengah	5	5	5	5	5	5	Penghargaan
13	Larangan	16	16	16	16	16	16	Penghargaan
	Kota Tangerang	413	413	413	413	413	413	Penghargaan

Sumber: Tangerang Satu Data (Dinas Kepemudaan Dan Olahraga) Tahun 2022

Prestasi Olahraga di Kota Tangerang didukung dengan upaya pembinaan terhadap atlet muda dimana atlet muda yang mengikuti pembinaan olahraga di Tahun 2022 sebanyak 150 Atlet.

Cabang Olahraga berprestasi di Kota Tangerang sebanyak 44 Cabang Olahraga dengan rincian Tingkat Regional sebanyak 27 Cabang, Tingkat Nasional Sebanyak 12 Cabang dan Tingkat Internasional sebanyak 5 Cabang.



BAB. 5 ASPEK PELAYANAN UMUM

5.1 PEMERINTAHAN

Pelayanan publik atau pelayanan umum menjadi tanggung jawab Pemerintah dalam upaya pemenuhan kebutuhan masyarakat. Dasar utama pembentukan Perangkat Daerah Kota Tangerang, yaitu adanya Urusan Pemerintahan yang diserahkan kepada Daerah yang terdiri atas Urusan Pemerintahan Wajib dan Urusan Pemerintahan Pilihan. Urusan Pemerintahan Wajib dibagi atas Urusan Pemerintahan yang berkaitan dengan pelayanan dasar dan Urusan Pemerintahan yang tidak berkaitan dengan pelayanan dasar.

Pengelompokan Organisasi Perangkat Daerah didasarkan pada konsepsi pembentukan Organisasi yang terdiri atas 5 (lima) elemen, yaitu Kepala Daerah (*strategic apex*), Sekretaris Daerah (*middle line*), Dinas Daerah (*operating core*), Badan/fungsi penunjang (*technostructure*), dan staf pendukung (*supporting staff*). Susunan Perangkat Daerah Kota Tangerang meliputi antara lain :

1. Sekretariat Daerah.
2. Sekretariat Dewan Perwakilan Rakyat Daerah.
3. Inspektorat.
4. Dinas.
5. Badan dan
6. Kecamatan.

Aparatur Sipil Negara Kota Tangerang merupakan pegawai Kota Tangerang diangkat dan diberhentikan oleh Walikota sesuai dengan peraturan perundang-undangan dan disertai tugas sebagai Pegawai Negeri Sipil dalam suatu jabatan pemerintahan atau disertai tugas negara lainnya.

BAB 5. Aspek Pelayanan Umum

Berikut jumlah Aparatur Sipil Negara menurut jabatan dan Jenis Kelamin Kota Tangerang data Tahun 2022 sebagai berikut:

Tabel 5.1 Jumlah Aparatur Sipil Negara Menurut Jabatan di Kota Tangerang Tahun 2018-2022 (orang)

Keterangan	2018	2019	2020	2021	2022
Jumlah Pejabat Struktural	1.220	1.145	1.072	993	959
Jumlah Pejabat Eselon II	52	44	39	37	32
Jumlah Pejabat Eselon III	200	187	171	159	153
Jumlah Pejabat Eselon IV	968	914	862	797	774
Jumlah Jabatan Struktural	1.345	1.292	1.275	1.262	1.000
Jumlah Jabatan Eselon 2	34	33	33	33	33
Jumlah Jabatan Eselon 3	166	166	163	162	158
Jumlah Jabatan Eselon 4	1.145	1.093	1.079	1.067	809
Jumlah Pegawai Negeri sipil dengan Jabatan Fungsional Umum	2.535	2.399	2.089	1.890	1.850
Jumlah pegawai fungsional tertentu	4.487	4.630	4.435	4.477	4.455

Sumber: Tangerang Satu Data (Badan Kepegawaian dan Pengembangan Sumber Daya Manusia Kota Tangerang) 2022

Sedangkan jumlah ASN berdasarkan jenis Kelamin dan Tingkat Kepangkatan di Kota Tangerang dapat dilihat pada rincian tabel dibawah ini:

Tabel 5.2 Jumlah Aparatur Sipil Menurut Jenis Kelamin dan Tingkat Kepangkatan di Kota Tangerang tahun 2018-2022 (orang)

Keterangan	2018	2019	2020	2021	2022
Jumlah Pegawai Negeri Sipil berdasarkan Jenis Kelamin	8.148	8.122	7.760	7.697	7.644
Jumlah pegawai Negeri Sipil Laki-Laki	3.410	3.325	3.132	3.016	2.938
Jumlah pegawai Negeri Sipil Perempuan	4.738	4.797	4.628	4.681	4.706
Jumlah Pegawai Negeri Sipil dengan Tingkat Kepangkatan	8.148	8.122	7.760	7.697	7.644
Jumlah Pegawai Negeri Sipil denan Tingkat Kepangkatan Juru Muda	1	-	-	-	-
Jumlah Pegawai Negeri Sipil dengan Tingkat Kepangkatan Juru Muda Tingkat I	56	55	47	6	3
Jumlah Pegawai Negeri Sipil dengan Tingkat Kepangkatan Juru	38	21	10	46	37
Jumlah Pegawai Negeri Sipil dengan Tingkat Kepangkatan Juru Tingkat I	48	59	61	39	36
Jumlah Pegawai Negeri Sipil dengan Tingkat Kepangkatan Pengatur Muda	78	31	19	36	74
Jumlah Pegawai Negeri Sipil dengan Tingkat Kepangkatan Pengatur Muda	349	362	333	288	279

BAB 5. Aspek Pelayanan Umum

Keterangan	2018	2019	2020	2021	2022
Tingkat I					
Jumlah Pegawai Negeri Sipil dengan Tingkat Kepangkatan Pengatur	532	330	243	335	337
Jumlah Pegawai Negeri Sipil dengan Tingkat Kepangkatan Pengatur Tingkat I	385	441	439	409	384
Jumlah Pegawai Negeri Sipil dengan Tingkat Kepangkatan Penata Muda	1.310	1.294	1.096	1.090	1.027
Jumlah Pegawai Negeri Sipil dengan Tingkat Kepangkatan Penata Muda Tingkat I	1.100	1.247	1.347	1.392	1.330
Jumlah Pegawai Negeri Sipil dengan Tingkat Kepangkatan Penata	1.213	1.210	1.142	1.033	1.091
Jumlah Pegawai Negeri Sipil dengan Tingkat Kepangkatan Penata Tingkat I	889	998	1.111	1.294	1.359
Jumlah Pegawai Negeri Sipil dengan Tingkat Kepangkatan Pembina	1.738	1.551	1.276	1.073	1.003
Jumlah Pegawai Negeri Sipil dengan Tingkat Kepangkatan Pembina Tingkat I	373	490	594	613	643
Jumlah Pegawai Negeri Sipil dengan Tingkat Kepangkatan Pembina Utama Muda	34	29	38	40	37
Jumlah Pegawai Negeri Sipil dengan Tingkat Kepangkatan Pembina Utama	2	2	2	1	1
Jumlah Pegawai Negeri Sipil dengan Tingkat Kepangkatan Pembina Utama Madya	-	-	-	1	2
Jumlah Pegawai Negeri Sipil dengan Tingkat Kepangkatan Pembina Utama	2	2	2	1	1

Sumber: Tangerang Satu Data (Badan Kepegawaian dan Pengembangan Sumber Daya Manusia Kota Tangerang) 2022

Aparatur Sipil Negara Kota Tangerang didominasi dengan pegawai berjenis kelamin perempuan dengan komposisi sebesar 61,56% dari keseluruhan Aparatur Sipil Negara Kota Tangerang yang berarti pegawai berjenis kelamin pria hanya sebesar 38,44%.

Selanjutnya dapat dilihat komposisi tingkat pendidikan dari Aparatur Sipil Negara Kota Tangerang melalui tabel Jumlah Aparatur Sipil Negara menurut Tingkat Pendidikan dan Jenis Kelamin di bawah ini:

BAB 5. Aspek Pelayanan Umum

Tabel 5.3 Jumlah Aparatur Sipil Negara Menurut Tingkat Pendidikan di Kota Tangerang Desember 2021 (orang)

Keterangan	2018	2019	2020	2021	2022
Jumlah Pegawai Berdasarkan Pendidikan	8.148	8.122	7.760	7.697	7.644
Jumlah Pegawai Berdasarkan Pendidikan Tamat SD	127	123	111	112	109
Jumlah Pegawai Berdasarkan Pendidikan Tamat SMP	105	101	94	84	81
Jumlah Pegawai Berdasarkan Pendidikan Tamat SMA	956	924	864	790	749
Jumlah Pegawai Berdasarkan Pendidikan Diploma	905	914	870	925	974
Jumlah Pegawai Berdasarkan Pendidikan Sarjana S1	5.015	5.038	4.838	4.845	4.805
Jumlah Pegawai Berdasarkan Pendidikan Sarjana S2	1.026	1.012	975	933	919
Jumlah Pegawai Berdasarkan Pendidikan Sarjana S3	14	10	8	8	7

Sumber: Tangerang Satu Data (Badan Kepegawaian dan Pengembangan Sumber Daya Manusia Kota Tangerang) 2022

Dilihat dari komposisi tingkat pendidikan, pegawai dengan tingkat pendidikan terbesar ada pada pegawai dengan tingkat pendidikan S1/S2 sebesar 5.748 orang atau 74,88% dari keseluruhan Pegawai. Untuk tingkat pendidikan S3 masih berjumlah 7 orang atau 0,09% dari keseluruhan pegawai.

Upaya meningkatkan kualitas pelayanan dan kinerja Aparat Pemerintah Kota Tangerang telah dilakukan dengan berbagai program melalui pemberian penghargaan, pendidikan, pelatihan teknis umum dan fungsional serta pemberian hukuman dan pembinaan.

1. Pemberian penghargaan
 - Satyalancana dengan masa kerja 10 tahun, 20 tahun dan 30 tahun sejumlah 512 orang, yang terdiri dari :
 - 1) Satyalancana Karya Satya 30 Tahun : 91 orang
 - 2) Satyalancana Karya Satya 20 Tahun : 58 orang
 - 3) Satyalancana Karya Satya 10 Tahun : 373 orang
 - Pemberian Penghargaan Kenaikan Pangkat sejumlah 1.505 orang
 - Pemberian penghargaan Purna Tugas sejumlah 309 orang
2. Pendidikan Pelatihan yang meliputi :
 - Pendidikan dan Pelatihan Prajabatan : - orang

BAB 5. Aspek Pelayanan Umum

- Pendidikan dan Pelatihan Kepemimpinan : 91 orang, terdiri dari :
 - 1) Diklatpim II : 1 orang
 - 2) Diklatpim III : 20 orang
 - 3) Diklatpin IV : 70 orang
 - Pendidikan dan Pelatihan Teknis dan Fungsional melalui pengiriman pada lembaga pendidikan dan pelatihan : 314 orang, dengan rincian :
 - 1) Pendidikan dan pelatihan teknis : 180 orang
 - 2) Pendidikan dan pelatihan fungsional : 134 orang
3. Pemberian Hukuman
- Pelanggaran Disiplin Pegawai sebanyak 6 orang yang terdiri dari:
- a. Pelanggaran disiplin pegawai tingkat ringan 2 orang (peringatan tidak puas secara tertulis dan teguran tertulis)
 - b. Pelanggaran tingkat sedang 2 orang (penurunan pangkat setingkat lebih rendah selama 1 tahun dan penurunan pangkat setingkat lebih rendah selama 2 tahun)
 - c. Pelanggaran disiplin tingkat berat sebanyak 2 orang (penurunan pangkat setingkat lebih rendah selama 3 tahun dan pembebasan dalam jabatan pengawas)

5.2 PELAYANAN UMUM

Aspek pelayanan umum mencakup analisis kinerja atas fokus layanan urusan wajib dan urusan pilihan dalam penyelenggaraan urusan pemerintahan daerah

5.2.1 Urusan Pendidikan

Salah satu upaya untuk meningkatkan kualitas sumber daya manusia adalah melalui bidang pendidikan. Pembangunan di bidang pendidikan meliputi pembangunan pendidikan formal maupun informal.

Titik berat pendidikan formal adalah peningkatan mutu pendidikan dan perluasan pendidikan dasar. Selain itu, ditingkatkan pula kesempatan belajar pada jenjang yang lebih tinggi. Untuk mencapai sasaran tersebut, berbagai upaya dilakukan oleh pemerintah misalnya dengan meningkatkan sarana dan prasarana pendidikan, perbaikan kurikulum, bahkan semenjak tahun 1994 pemerintah juga telah

BAB 5. Aspek Pelayanan Umum

melaksanakan program belajar 9 tahun dan sampai saat ini masih melanjutkan program belajar 6 tahun. Dengan semakin lamanya usia wajib belajar ini diharapkan tingkat pendidikan anak semakin membaik dan tentunya akan berpengaruh pada tingkat kesejahteraan penduduk.

Tabel 5.4 Perkembangan Pelayanan Pendidikan Kota Tangerang Tahun 2018-2022

Keterangan	Satuan	2018	2019	2020	2021	2022
Jumlah Peserta PAUD	Orang	37.147	37.147	37.410	37.410	37.410
Jumlah Bangunan PAUD	Unit	744	744	744	744	744
Jumlah Guru PAUD	Orang	3.387	3.387	2.626	2.626	2.626
Jumlah Taman Kanak-kanak	Unit	414	414	412	412	413
Jumlah Guru Taman Kanak-kanak Bersertifikat	Orang	835	835	738	738	738
Jumlah Guru Taman Kanak-kanak Tidak Bersertifikat	Orang	1.843	1.843	1.888	1.888	1.888
Jumlah Siswa Taman Kanak-kanak	Orang	19.180	19.180	15.767	13.622	13.748
Rasio Siswa TK Dengan Guru	Siswa/guru	7	7	6	5	5
Jumlah Sekolah Dasar/Mi/Sederajat	Unit	580	593	593	554	554
Jumlah Guru SD/MI/Sederajat	Orang	10.140	10.140	9.531	9.531	9.531
Jumlah Siswa SD/MI/Sederajat	Orang	183.336	183.336	167.474	192.405	192.405
Jumlah Bangunan SD/MI/Sederajat kondisi baik	Unit	4.704	4.704	4.802	4.802	4.802
Jumlah Bangunan SD/MI/Sederajat kondisi tidak baik	Unit	1.457	1.457	390	390	390
Jumlah Ruang Kelas SD/MI/Sederajat	Unit	6.161	6.161	5.192	5.192	5.192
Rasio Siswa Dengan Guru	Siswa/guru	18	18	18	20	20
Rasio ketersediaan sekolah dasar per 1000 penduduk usia 7 - 12 tahun di Kota Tangerang	Per 1000 penduduk usia 7-12 Tahun	40	41	36	33	32
Jumlah Sekolah Menengah Pertama (SMP)/Mts/Sederajat	Unit	238	266	266	265	265

BAB 5. Aspek Pelayanan Umum

Keterangan	Satuan	2018	2019	2020	2021	2022
t						
Jumlah Guru SMP/Mts/Sederajat	Orang	5.056	5.056	4.307	4.307	4.307
Jumlah Siswa SMP/Mts/Sederajat	Orang	80.206	80.206	80.395	80.355	80.355
Jumlah Bangunan SMP/Mts/Sederajat Kondisi Baik	Unit	2.052	2.040	2.296	2.306	2.306
Jumlah Bangunan SMP/Mts/Sederajat Kondisi Tidak Baik	Unit	270	270	217	217	217
Rasio Siswa Dengan Guru Sekolah Menengah Pertama	Siswa/guru	16	16	19	19	19
Rasio ketersediaan Sekolah Menengah Pertama per 1000 penduduk usia 13 - 15 tahun di Kota Tangerang	Per 1000 penduduk usia 13-15 Tahun	34	34	33	32	31

Sumber: Tangerang Satu Data (Dinas Pendidikan Kota Tangerang) 2022

Perkembangan PAUD Tahun 2018-2022 terjadi perkembangan yang statis dari peserta PAUD, Jumlah bangunan dan jumlah Guru PAUD.

Rasio Siswa guru TK Tahun 2018-2022 menunjukkan perkembangan semakin baik dimana setiap guru menangani murid di Tahun 2018 sebanyak 7 Siswa, di Tahun 2022 semakin baik hingga setiap guru menangani 5 siswa.

Urusan Pendidikan pada pelayanan pendidikan SD/MI/Sederajat Tahun 2018-2022 menunjukkan perkembangan yang baik, terlihat pada perkembangan bangunan dalam kondisi baik dari 76,35% di Tahun 2018 menjadi hingga 92,49% di Tahun 2022. Dengan kualitas bangunan yang semakin baik, ketersediaan sekolah sedikit menurun dimana pada Tahun 2018 rasio ketersediaan sebesar 40 unit Per 1000 penduduk usia 7-12 Tahun menurun di Tahun 2022 menjadi sebesar 32 unit per 1000 penduduk usia 7-12 Tahun.

Urusan Pendidikan pada pelayanan pendidikan Sekolah Menengah Pertama (SMP)/Mts/Sederajat Tahun 2018-2022 menunjukkan perkembangan yang baik, terlihat pada perkembangan bangunan dalam kondisi baik dari 88,37% di Tahun 2018 menjadi hingga 91,40% di Tahun 2022. Dengan kualitas bangunan yang

BAB 5. Aspek Pelayanan Umum

semakin baik, ketersediaan sekolah sedikit menurun dimana pada Tahun 2018 rasio ketersediaan sebesar 34 unit Per 1000 penduduk usia 13-15 Tahun menurun di Tahun 2022 menjadi sebesar 31 unit per 1000 penduduk usia 13-15Tahun.

5.2.2 Urusan Kesehatan

kota Tangerang mengemban misi untuk mencapai visi melalui berbagai upaya peningkatan kualitas pelayanan kesehatan baik secara promotif, preventif, kuratif dan rehabilitatif yang berorientasi kepada kebutuhan masyarakat.

Tabel 5.5 Perkembangan Pelayanan Urusan Kesehatan Kota Tangerang Tahun 2018-2022

Keterangan	Satuan	2018	2019	2020	2021	2022
Jumlah Rumah Sakit Umum Daerah	Unit	1	1	1	1	1
Jumlah Rumah Sakit Umum Swasta	Unit	23	23	23	25	25
Jumlah Rumah Sakit Khusus	Unit	7	7	7	6	6
Jumlah Puskesmas	Unit	36	37	38	38	38
Jumlah Puskesmas Non Rawat Inap per Kecamatan	Unit	32	33	34	34	34
Jumlah Puskesmas Rawat Inap per Kecamatan	Unit	4	4	4	4	4
Jumlah Puskesmas Pembantu per Kecamatan	Unit	6	6	6	6	6
Jumlah Klinik	Unit	187	209	228	247	229
Jumlah Posyandu	Unit	1.081	1.083	1.089	1.090	1.092
Jumlah Apotik	Unit	320	302	283	418	418
Jumlah Toko Obat	Unit	44	45	51	38	38
Rasio posyandu terhadap balita	Unit per balita	0,59	0,92	1,03	1,08	1,08
Rasio Rumah Sakit Per satuan penduduk	Unit per Penduduk	1,72	1,67	1,79	1,96	1,96
Cakupan puskesmas	%	100	100	100	100	100
Jumlah Dokter Umum	Orang	497	526	637	633	633
Jumlah Dokter Spesialis	Orang	940	1.006	1.082	1.184	1.184
Jumlah Dokter Gigi	Orang	208	220	242	199	199
Rasio dokter Per satuan penduduk	Orang per satuan penduduk	28,52	29,70	34,71	33,96	33,96
Rasio tenaga medis Per satuan penduduk	Orang per satuan penduduk	94,40	98,92	106,87	108,14	108,14

BAB 5. Aspek Pelayanan Umum

Keterangan	Satuan	2018	2019	2020	2021	2022
Cakupan pertolongan persalinan oleh tenaga kesehatan yang memiliki kompetensi kebidanan	%	99,49	100,23	100,01	100,00	58,15
Jumlah Ibu Hamil yang Mendapatkan Pelayanan Fe2	Orang	41.252	40.137	40.533	39.625	15.060
Persentase Penolong Persalinan Oleh Tenaga Kesehatan	%	99,49	100,03	100,00	100,00	58,06
Angka kematian ibu (AKI)	Orang per 100.000 kelahiran hidup	15,31	15,66	12,92	15,47	13,09
Pelayanan Kesehatan Bayi Baru Lahir	%	100,57	101,78	100,00	99,90	96,81
Cakupan kunjungan bayi	%	94,72	95,60	100,00	99,91	88,85
Cakupan Balita Gizi Buruk mendapat perawatan	%	100	100	100	100	100
Jumlah Warga Negara usia pendidikan dasar yang mendapatkan layanan kesehatan	Orang	33.222	61.974	238.826	231.986	231.986
Pelayanan kesehatan pada usia produktif	orang	100,00	100,00	100,00	100,00	47,25
Pelayanan kesehatan pada usia lanjut	%	86,35	100,00	100,00	100,00	63,20
Pelayanan kesehatan orang dengan gangguan jiwa berat	%	-	100	101	100	56

Sumber: Tangerang Satu Data (Dinas Kesehatan) Tahun 2022

Perkembangan Pelayanan Umum pada urusan kesehatan Tahun 2018 hingga Tahun 2022 ditandai dengan beberapa perkembangan antara lain:

1. Rasio Rumah Sakit persatuan penduduk dengan bertambahnya penduduk terlihat kebutuhan rumah sakit makin meningkat dari 0,59 rumah sakit per penduduk di Tahun 2018 hingga mencapai 1,96 rumah sakit per penduduk di Tahun 2022
2. Rasio posyandu terhadap balita meningkat kebutuhannya dari Tahun 2018 sebesar 0,59 unit perbalita menjadi 1,08 unit di Tahun 2022
3. Cakupan Puskesmas pada periode Tahun 2018-2022 diperoleh nilai 100%

BAB 5. Aspek Pelayanan Umum

4. Rasio dokter Per satuan penduduk terlihat makin meningkat kebutuhannya dimana Tahun 2018 sebesar 28,52 dokter persatuan penduduk, Tahun 2022 menjadi 33,96 dokter persatuan penduduk
5. Rasio tenaga medis Per satuan penduduk terlihat makin meningkat kebutuhannya dimana Tahun 2018 sebesar 94,40 dokter persatuan penduduk, Tahun 2022 menjadi 108,14 dokter persatuan penduduk
6. Cakupan pertolongan persalinan oleh tenaga kesehatan yang memiliki kompetensi kebidanan semakin menurun dari Tahun 2018 sebesar 99,49% menurun di Tahun 2022 menjadi 58,15%.
7. Persentase Penolong Persalinan Oleh Tenaga Kesehatan menurun dimana Tahun 2018 sebesar 99,49%, menjadi Tahun 2022 menjadi 58,06%
8. Angka kematian ibu (AKI) mengalami penurunan dimana Tahun 2018 sebesar 15,31% ,Tahun 2022 menjadi 13,09%
9. Pelayanan Kesehatan Bayi Baru Lahir terjadi penurunan dimana Tahun 2018 sebesar 100,57%,Tahun 2022 menjadi 96,81%
10. Cakupan Balita Gizi Buruk mendapat perawatan dimana Tahun 2018 hingga Tahun 2022 sebesar 100%
11. Jumlah Warga Negara usia pendidikan dasar yang mendapatkan layanan kesehatan meningkat cukup signifikan dimana Tahun 2018 sebesar 33.222orang ,Tahun 2022 menjadi 231.986 orang
12. Pelayanan kesehatan pada usia produktif mengalami penurunan dimana Tahun 2018 sebesar 100%,Tahun 2022 menjadi 47,25%
13. Pelayanan kesehatan pada usia lanjut mengalami penurunan dimana Tahun 2018 sebesar 86,35%,Tahun 2022 menjadi 63,20%
14. Pelayanan kesehatan orang dengan gangguan jiwa berat mengalami penurunan dimana Tahun 2019 sebesar 100%,Tahun 2022 menjadi 56,5%

BAB 5. Aspek Pelayanan Umum

5.2.3 Urusan Pekerjaan Umum dan Penataan Ruang

A. Urusan Pekerjaan Umum

Urusan pekerjaan umum merupakan pelayanan dalam menyediakan sarana dan prasarana publik primer dalam mendukung kegiatan pembangunan suatu daerah. Pelayanan prasarana dan sarana pada suatu daerah merupakan hal yang perlu mendapatkan perhatian.

Perkembangan pembangunan pada pelayanan pekerjaan umum dapat terlihat pada tabel berikut.

Tabel 5.6 Perkembangan Pelayanan Urusan Pekerjaan Umum Kota Tangerang Tahun 2018-2022

Keterangan	Satuan	2018	2019	2020	2021	2022
Panjang Jalan Nasional	Km	18.401	18.401	18.401	18.401	18.401
Panjang Jalan Nasional Kondisi Baik	Km	18.401	18.401	18.401	18.401	18.401
Panjang Jalan Nasional Di Aspal	Km	18.401	18.401	18.401	18.401	18.401
Panjang Jalan Propinsi	Km	29.544	29.544	29.544	29.544	29.544
Panjang Jalan Propinsi Di Aspal	Km	29.544	29.544	29.544	29.544	29.544
Panjang Jalan Propinsi Kondisi Baik	Km	29.544	29.544	29.544	29.544	29.544
Panjang Jalan Kabupaten/Kota	Km	262.981	255.318	255.318	255.318	255.318
Kondisi Baik	Km	232.714	239.542	242.683	242.485	232.612
Kondisi Sedang	Km	30.267	8.283	5.142	371	14.548
Kondisi Rusak Ringan	Km	-	3.188	3.188	1.009	137
Kondisi Rusak Berat	Km	-	4.305	4.305	11.453	8.021
Panjang Jalan Kabupaten/Kota Di Aspal	Km	193	141	141	141	141
Panjang Jalan Kabupaten/Kota Di Beton	Km	70	115	115	115	115
Panjang Jalan Desa/lingkungan	Km	828,90	828,90	828,90	828,90	828,90
Kondisi Baik	Km	763,83	764,25	764,66	765,08	765,49
Kondisi Sedang	Km	26,11	26,53	26,94	27,35	27,77
Kondisi Rusak Ringan	Km	17,82	18,24	18,65	19,07	19,48
Kondisi Rusak Berat	Km	21,14	19,89	18,65	17,41	16,16
Jumlah Jembatan Nasional	Unit	7	7	7	7	7

BAB 5. Aspek Pelayanan Umum

Keterangan	Satuan	2018	2019	2020	2021	2022
Jumlah Jembatan Propinsi	Unit	10	10	10	10	10
Jumlah Jembatan Kabupaten/Kota	Unit	271	90	90	90	90
Jumlah Jembatan Desa/kelurahan	Unit	181	181	181	181	181
Jumlah ruas saluran drainase yang dibangun	Ruas	631,00	159,00	156,00	310,00	
Jumlah ruas saluran drainase yang dipelihara/rehab	Ruas	840,00	848,00	892,00	892,00	
Titik Genangan	Titik	236	214	212	170	
Sumber Air Baku Danau/Situ	m3	3.369.899	3.497.065	3.814.980	4.132.895	4.132.895

Sumber: Tangerang Satu Data (DPUPR) Tahun 2022

Pekerembangan pembangunan Urusan Pekerjaan Umum Tahun 2018 hingga Tahun 2022 Untuk kondisi jalan Panjang Jalan Nasional dan Jalan Propinsi dalam keadaan 100% Baik, sedangkan untuk jalan Kota meskipun tidak 100% namun kondisi baik terus meningkat dimana Tahun 2018 sebesar 88,49% meningkat Tahun 2022 menjadi sebesar 91,11%. Untuk jalan lingkungan kondisi baik secara perlahan meningkat dimana Tahun 2018 sebesar 92,15% meningkat Tahun 2022 sebesar 92,35%.

Kondisi jembatan baik itu jembatan Nasional, Provinsi, Kota maupun jembatan kelurahan kesemuanya dalam kondisi 100% baik. Sedangkan sumber air baku yang bersumber dari danau/situ terus meningkat dari Tahun 2018 sebesar 3.369.899 m3 meningkat di Tahun 2022 menjadi 4.132.895 m3.

B. Urusan Penataan Ruang

Penataan ruang merupakan upaya untuk mewujudkan keterpaduan pembangunan antarsektor dan antarwilayah. Rencana tata ruang wilayah merupakan salah satu bentuk karya yang dihasilkan, untuk menjadi arahan pembangunan yang dilaksanakan oleh pemerintah, masyarakat, dan/atau dunia usaha. Disamping itu tata ruang juga sebagai alat untuk menyediakan dan menjaga keseimbangan dan kelestarian lingkungan yang sehat bagi masyarakat.

BAB 5. Aspek Pelayanan Umum

Berikut ini diuraikan data perkembangan pembangunan urusan penataan ruang di Kota Tangerang.

Tabel 5.7 Perkembangan Pelayanan Urusan Penataan Ruang Kota Tangerang Tahun 2018-2022

Keterangan	Satuan	2018	2019	2020	2021	2022
Jumlah Ruang Terbuka Hijau	Unit	404	402	401	399	-
Luas ruang Terbuka Hijau	Ha	854,89	850,92	848,93	844,97	-
Rasio Ruang Terbuka Hijau Per Satuan Luas Wilayah	%	0,05	0,05	0,05	0,05	-
Tingkat capaian luasan RTH publik (dari target sebesar 21% dari luas wilayah)	%	0,32	0,32	0,32	0,32	0,32
Panjang Sempadan Sungai yang dipakai bangunan liar (KM)	km	0,93	0,93	0,93	0,93	0,93
persentase sempadan jalan yang dipakai pedagang kaki lima atau bangunan liar	m2	29,09	29,09	29,09	29,09	29,09
persentase sempadan sungai yang dipakai bangunan liar	m2	2,20	2,20	2,20	2,20	2,20
Rasio ruang terbuka hijau per satuan luas wilayah ber HPL/HGB	m2	0,86	0,86	0,87	0,87	0,88
Luasan RHT publik sebesar 20% dari luas wilayah kota/kawasan perkotaan	Ha	52,78	52,78	52,78	52,78	-
Presentase Kesesuaian Rencana Program Pembangunan Sektor dengan Rencana Tata Ruang	%	6,72	6,72	6,72	6,73	6,73
Ketaatan terhadap RTRW	%	87,30	87,35	87,40	87,45	87,50
Kesesuaian rencana pembangunan dengan RT/RW	%	87,30	87,35	87,40	87,45	87,50

Sumber: Tangerang Satu Data (DPUPR) Tahun 2022

Perkembangan Tahun 2018-2022 terhadap Urusan Penataan Ruang terjadi degradasi RTH dimana Tahun 2018 dengan luas 854,89 Ha dan 404 unit menurun di Tahun 2022 menjadi sebesar 844,97 Ha. dan 399 unit.

Rasio Ruang Terbuka hijau persatuan luas wilayah sebesar 0,05% dengan tingkat capaian luasan RTH publik mencapai 0,32% Tiap tahunnya.

Sempadan sungai yang dipakai bangunan liar, sempadan jalan yang dipakai pedagang kaki lima atau bangunan liar Tahun 2018-2022 tidak mengalami pengurangan.

BAB 5. Aspek Pelayanan Umum

Ketaatan Terhadap RTRW dan Kesesuaian Rencana Pembangunan dengan RT/RW mengalami peningkatan secara perlahan yaitu di Tahun 2018 sebesar 87,30% menjadi di Tahun 2022 sebesar 87,50%.

5.2.4 Urusan Perumahan dan Kawasan Permukiman

Perkembangan Urusan Perumahan dan Kawasan Permukiman di Kota Tangerang adalah pencegahan, penataan dan peningkatan kualitas kawasan permukiman kumuh. Permukiman dianggap layak jika memenuhi kriteria dari beberapa aspek seperti aspek bangunan, jalan lingkungan, Drainase lingkungan, persampahan, air limbah, penyediaan air minum, proteksi kebakaran dan Ruang Terbuka Hijau/Taman.

Tabel 5.8 Jumlah Rumah Tangga yang mendapatkan Akses Air Bersih di Kota Tangerang Tahun 2021

Kecamatan	Rumah Tangga Memiliki akses Air Bersih		
	Melalui Sistem Perpipaan	Melalui Sistem Non Perpipaan	Total Akses Air Bersih
Tangerang	16.266	34.808	51.074
Jatiuwung	15.313	25.898	41.211
Benda	9.100	11.713	20.813
Cipondoh	34.645	29.301	63.946
Ciledug	827	47.947	48.774
Karawaci	19.133	41.801	60.934
Periuk	16.720	22.923	39.643
Cibodas	13.282	16.393	29.675
Neglasari	9.438	24.534	33.972
Pinang	6.286	40.267	46.553
Karang Tengah	1.507	33.178	34.685
Larangan	999	47.549	48.548
Kota Tangerang	158.229	387.967	546.196

Sumber: Tangerang Satu Data (DISPERKIM) Tahun 2022

Rumah tangga yang mendapatkan akses air bersih melalui sistem perpipaan terbesar ada di Kecamatan Cipondoh sebesar 21,90% dari keseluruhan Rumah Tangga yang mendapatkan Akses air bersih melalui sistem perpipaan, terbesar kedua ada di Kecamatan Karawaci sebesar 12,09% dari keseluruhan Rumah Tangga yang mendapatkan Akses air bersih melalui sistem perpipaan dan urutan ketiga ada pada Kecamatan Periuk sebesar 10,57% dari keseluruhan Rumah

BAB 5. Aspek Pelayanan Umum

Tangga yang mendapatkan Akses air bersih melalui sistem perpipaan. Kecamatan yang paling sedikit mendapatkan akses air bersih melalui sistem perpipaan adalah Kecamatan Ciledug sebesar 0,52% dari keseluruhan Rumah Tangga yang mendapatkan Akses air bersih melalui sistem perpipaan.

Rumah tangga yang mendapatkan akses air bersih melalui sistem Non perpipaan terbesar ada di Kecamatan Ciledug sebesar 12,36% dari keseluruhan Rumah Tangga yang mendapatkan Akses air bersih melalui sistem non perpipaan, Kecamatan terbesar kedua yang mendapatkan akses air bersih melalui sistem non perpipaan adalah Kecamatan Larangan sebesar 12,26% dari keseluruhan Rumah Tangga yang mendapatkan Akses air bersih melalui sistem non perpipaan dan Kecamatan Ketiga terbesar yang mendapatkan akses air bersih melalui sistem non perpipaan adalah Kecamatan Karawaci sebanyak 10,77% dari keseluruhan Rumah Tangga yang mendapatkan Akses air bersih melalui sistem non perpipaan. Rumah Tangga yang paling sedikit mendapatkan akses air bersih melalui sistem non perpipaan adalah Kecamatan Batuceper sebesar 3% dari keseluruhan Rumah Tangga yang mendapatkan Akses air bersih melalui sistem non perpipaan.

Perkembangan Urusan Perumahan dan Kawasan Permukiman lainnya selama Periode Tahun 2018-2022 terlihat pada tabel berikut.

Tabel 5.9 Perkembangan Pelayanan Urusan Perumahan dan Kawasan Permukiman Kota Tangerang Tahun 2018-2022

Keterangan	Satuan	2018	2019	2020	2021	2022
Jumlah Pemakaman Umum	Unit	2	2	2	4	4
Luas Pemakaman Umum	Ha	12,30	12,30	12,30	14,68	14,68
Jumlah redistribusi air limbah	Rupiah	1.081.965.000	1.110.785.000	779.525.000	969.747.000	-
jumlah rusunawa	Unit	15,00	15,00	15,00	15,00	15,00
jumlah kamar rusunawa	Unit	910,00	910,00	910,00	910,00	910,00
Tingkat keterisian rusunawa	%	85,00	90,00	94,00	94,00	94,00
Jumlah Rumah Tangga Yang Mendapatkan Bantuan	Rumah Tangga	1.323	434	-	350	450

BAB 5. Aspek Pelayanan Umum

Keterangan	Satuan	2018	2019	2020	2021	2022
Peningkatan Kualitas						

Sumber: Tangerang Satu Data (DISPERKIM) Tahun 2022

Perkembangan Urusan Perumahan dan Kawasan Permukiman Tahun 2018-2022 ditandai dengan beberapa perkembangan sub urusan di dalamnya seperti meningkatnya jumlah pemakaman umum dari di Tahun 2018 sebanyak 2 unit kompleks pemakaman umum dengan luas 12,30 Ha meningkat di Tahun 2022 menjadi 4 unit kompleks pemakaman umum dengan dengan luas 14,68 Ha.

Jumlah retribusi air limbah semakin berkurang dari Tahun 2018 sebanyak 1.081.965.000 rupiah berkurang di Tahun 2021 menjadi sebanyak 969.747.000 rupiah.

Jumlah rusunawa dan kamar rusunawa di Kota Tangerang dari Tahun 2018 hingga Tahun 2022 berada di angka yang tetap dengan jumlah rusunawa 15 unit dan jumlah kamar 910 unit, hal tersebut dikarenakan tingkat keterisian rusunawa hingga Tahun 2022 belum mencapai 100% meski terjadi peningkatan dari Tahun 2018 sebesar 85% meningkat di Tahun 2022 menjadi 94%.

Jumlah Rumah Tangga Yang Mendapatkan Bantuan Peningkatan Kualitas semakin berkurang dari Tahun 2018 sebanyak 1.323 rumah tangga berkurang di Tahun 2022 menjadi 450 rumah tangga.

5.2.5 Urusan Ketentraman, Ketertiban Umum Dan Perlindungan Masyarakat

A. Sub Urusan Bencana Dan Kebakaran

Sub Urusan Bencana dan Kebakaran pada Pemerintahan Kota Tangerang dilaksanakan oleh Badan Penanggulangan Bencana Daerah sebagai implementasi dari kebijakan dan strategi penanganan masalah-masalah kebencanaan.

Jenis Pelayanan dasar Sub Urusan Bencana Kota Tangerang meliputi:

1. Pelayanan informasi rawan bencana;

BAB 5. Aspek Pelayanan Umum

2. Pelayanan pencegahan dan kesiapsiagaan terhadap bencana; dan
3. Pelayanan penyelamatan dan evakuasi korban bencana.

Bencana yang mengancam Kota Tangerang dapat digolongkan pada tiga kategori, yaitu bencana alam, bencana non alam dan bencana sosial. Jenis bencana tersebut meliputi, antara lain: banjir, kekeringan, gempa bumi, wabah penyakit, kebakaran, dan pencemaran lingkungan.

Tabel 5.10 Perkembangan Pelayanan Sub Urusan Bencana Dan Kebakaran Kota Tangerang Tahun 2018-2022

Keterangan	Satuan	2018	2019	2020	2021	2022
Jumlah Kawasan Rawan Bencana Banjir	Kawasan				79	79
Jumlah Kawasan Rawan Bencana Longsor	Kawasan				19	19
Jumlah Kawasan Rawan Bencana Kebakaran	Kawasan				67	67
Kejadian Kebakaran	Unit	16	16	16	16	16
Jumlah Kejadian Kebakaran di Wilayah Kota Tangerang	Kasus	199	277	175	167	-
Jumlah Korban Manusia yang diakibatkan Bencana Alam	Jiwa	-	-	101.723	63.671	-
Jumlah Kerusakan Rumah yang diakibatkan Bencana Alam	Jiwa	-	-	-	23.038	-
Tingkat waktu tanggap (response time rate) daerah layanan Wilayah Manajemen Kebakaran (WMK)	Menit	-	14,91	14,10	12,99	14,36
Jumlah Tim Reaksi Cepat Penanggulangan Bencana (TRC PB) terpadu dan terlatih	Orang	50	50	50	50	50

Sumber: Tangerang Satu Data (BPBD) Tahun 2022

Kawasan Rawan Bencana Banjir, Kawasan Rawan Bencana Longsor dan Kawasan Rawan Bencana Kebakaran Antara Tahun 2021 dan Tahun 2022 tidak mengalami perubahan. Kejadian kebakaran di wilayah Kota Tangerang terjadi penurunan Kasus dari Tahun 2018 sebanyak 199 kasus menjadi 167 kasus pada Tahun 2022.

Jumlah Korban Manusia yang diakibatkan Bencana Alam terjadi penurunan dari Tahun 2021 sebanyak 101.723 jiwa menjadi 63.671 jiwa di Tahun 2022. Jumlah Kerusakan Rumah yang diakibatkan Bencana Alam sebanyak 23.038 jiwa di Tahun 2021.

BAB 5. Aspek Pelayanan Umum

Tingkat waktu anggap (response time rate) daerah layanan Wilayah Manajemen Kebakaran (WMK) semakin cepat dari Tahun 2018 sebanyak 14,91 menit menjadi 14,36 menit Tahun 2022.

B. Sub Urusan Ketenteraman Dan Ketertiban Umum

Sub Urusan Ketentraman dan Ketertiban Umum pada Pemerintahan Kota Tangerang dilaksanakan oleh Satpol-PP

Mutu Pelayanan Dasar untuk SPM Sub Urusan Ketentraman dan Ketertiban Umum mencakup:

1. standar operasional prosedur Satpol PP;
2. standar sarana prasarana Satpol PP;
3. standar peningkatan kapasitas anggota Satpol PP dan anggota perlindungan masyarakat; dan
4. standar pelayanan yang terkena dampak gangguan Trantibum akibat penegakan hukum terhadap pelanggaran Perda dan Perkada.

Data dan Informasi perkembangan Urusan Ketentraman dan Ketertiban Umum Tahun 2018-2022 sebagai berikut.

Tabel 5.11 Perkembangan Pelayanan Sub Urusan Ketentraman dan Ketertiban Umum Kota Tangerang Tahun 2018-2022

Keterangan	Satuan	2018	2019	2020	2021	2022
Pelanggaran K3 (Ketertiban, Ketentraman, Keindahan)	Kasus	978	363	305	961	-
Jumlah Aparat Keamanan dan Ketertiban Umum	orang	257	250	174	174	174
Jumlah Aparat Pamong Praja	orang	83	76	-	-	-
Jumlah Aparat Linmas	orang	-	-	-	-	-
Jumlah Petugas Perlindungan Masyarakat	orang	174	174	174	174	174
Jumlah Kendaraan Operasional	unit	78	78	80	80	80
Jumlah Kendaraan Operasional Roda 2	unit	36	36	38	38	38
Jumlah Kendaraan Operasional Roda 4	unit	42	42,00	42,00	42,00	42,00

Sumber: Tangerang Satu Data (Satpol PP) Tahun 2022

BAB 5. Aspek Pelayanan Umum

Perkembangan Pelanggaran K3 semakin menurun dari Tahun 2018 sebesar 978 Kasus hingga di Tahun 2022 tidak ditemukan Kasus meskipun pada Tahun 2021 sempat meningkat menjadi 981 kasus.

Jumlah aparat keamanan dan Ketertiban Umum berkurang dari Tahun 2018 sebesar 257 orang menurun di Tahun 2019 menjadi 250 orang turun kembali di Tahun 2020 hingga Tahun 2022 berjumlah 174 orang. Hal ini disebabkan pada Tahun 2019 jumlah aparat Pamong Praja menurun dan Tahun 2020 hingga Tahun 2022 sudah tidak ada aparat Pamong Praja.

5.2.6 Urusan Sosial

Urusan Sosial pada Pemerintahan Kota Tangerang dilaksanakan oleh Dinas Sosial sebagai implementasi dari kebijakan dan strategi penanganan masalah-masalah Sosial

Jenis Pelayanan Dasar SPM Urusan Sosial di Kota Tangerang terdiri dari :

1. Rehabilitasi sosial dasar penyandang disabilitas telantar di luar panti
2. Rehabilitasi sosial dasar anak telantar di luar panti
3. Rehabilitasi sosial dasar lanjut usia telantar diluar panti
4. Rehabilitasi sosial dasar tuna sosial khususnya gelandangan dan pengemis di luar panti
5. Perlindungan dan jaminan sosial pada saat dan setelah tanggap darurat bencana bagi korban bencana kabupaten/kota.

Perkembangan penduduk miskin dan Kepala Keluarga Miskin di Kota Tangerang berdasarkan Kecamatan dari Tahun 2018 hingga Tahun 2022 dilihat pada tabel berikut.

Tabel 5.12 Jumlah Penduduk Miskin dan Kepala Keluarga Miskin berdasarkan Kecamatan Tahun 2018-2022

Keterangan	2018		2019		2020		2021		2022	
	Penduduk Miskin	Kepala Keluarga Miskin	Penduduk Miskin	Kepala Keluarga Miskin	Penduduk Miskin	Kepala Keluarga Miskin	Penduduk Miskin	Kepala Keluarga Miskin	Penduduk Miskin	Kepala Keluarga Miskin
Tangerang	21.259	5.395	13.367	3.468	17.900	5.792	14.279	3.866	18.602	5.951
Jatiuwung	16.190	4.293	7.089	2.002	11.986	3.824	11.195	3.123	13.309	4.220

BAB 5. Aspek Pelayanan Umum

Keterangan	2018		2019		2020		2021		2022	
	Penduduk Miskin	Kepala Keluarga Miskin	Penduduk Miskin	Kepala Keluarga Miskin	Penduduk Miskin	Kepala Keluarga Miskin	Penduduk Miskin	Kepala Keluarga Miskin	Penduduk Miskin	Kepala Keluarga Miskin
Batuceper	15.892	3.755	5.482	1.433	11.320	3.528	10.461	2.854	14.647	4.661
Benda	20.128	4.619	13.078	3.242	19.104	5.618	13.604	3.626	15.294	4.618
Cipondoh	23.187	5.486	9.195	2.413	17.803	5.705	1.557	4.076	21.956	6.863
Ciledug	22.823	5.478	19.874	4.530	17.214	4.742	9.931	2.502	14.911	4.877
Karawaci	32.528	7.993	19.279	4.953	28.430	8.467	21.325	5.742	24.643	7.857
Periuk	31.083	7.340	9.767	2.512	23.596	6.413	14.244	3.735	15.003	4.431
Cibodas	18.492	4.125	5.815	1.424	15.603	4.830	12.339	3.198	14.350	4.554
Neglasari	40.644	9.007	24.682	6.341	31.564	9.378	29.583	7.927	29.704	8.550
Pinang	20.997	5.075	12.433	3.391	14.377	4.723	17.386	4.748	20.476	6.690
Karang Tengah	15.288	3.835	5.660	1.486	13.561	4.394	9.380,00	2.498	11.570	3.731,00
Larangan	16.703	3.936	3.688	918	15.094	4.587	8.997	2.430	12.164	4.065
Kota Tangerang	295.214	70.337	149.409	38.113	237.552	72.001	174.281	50.325	226.629	71.068

Sumber: Tangerang Satu Data (Dinas Sosial) Tahun 2022

Penduduk miskin dan Kepala Keluarga Miskin di Kota Tangerang Tahun 2018 hingga Tahun 2022 perkembangannya cukup fluktuatif dimana pada Tahun 2020 terjadi peningkatan penduduk miskin sebanyak 88.143 orang, menurun kembali di Tahun 2021 berkurang sebanyak 63.271 orang namun meningkat kembali di Tahun 2022 bertambah sebanyak 52.348 orang. Dalam Periode Tahun 2018 hingga Tahun 2022 jumlah penduduk miskin berkurang sebanyak 242.866 orang.

Perkembangan urusan Sosial lainnya terlihat pada tabel berikut.

Tabel 5.13 Perkembangan Pelayanan Urusan Sosial Kota Tangerang Tahun 2018-2022

Keterangan	Satuan	2018	2019	2020	2021	2022
Jumlah Koordinator Kegiatan Kesejahteraan Sosial (KKKS)	Rumah Tangga	13	13	-	13	13
Jumlah Lembaga Konsultan Kesejahteraan Keluarga LK3	Lembaga	-	1	1	1	1
Jumlah Lembaga Kesejahteraan Sosial LKS	Lembaga	-	-	138	138	138
Jumlah Panti Sosial Asuhan Anak	Unit	-	-	22	22	20
Jumlah Panti Sosial Tresna Werdha	Unit	1	1	1	1	1
Jumlah Rumah Singgah	Unit	1	1	1	1	1

Sumber: Tangerang Satu Data (Dinas Sosial) Tahun 2022

Jumlah Koordinator Kegiatan Kesejahteraan Sosial (KKKS), Jumlah Lembaga Konsultan Kesejahteraan Keluarga LK3, Jumlah Lembaga Kesejahteraan Sosial LKS, Jumlah Panti Sosial Tresna Werdha dan Jumlah Rumah Singgah cenderung

BAB 5. Aspek Pelayanan Umum

berada pada jumlah yang tetap hingga Tahun 2022, hanya Jumlah Panti Sosial Asuhan Anak yang berkurang 2 unit menjadi 20 unit.

5.3 URUSAN WAJIB NON PELAYANAN DASAR DAN PILIHAN

5.3.1 Urusan Tenaga Kerja

Ketenagakerjaan merupakan salah satu indikator pembangunan ekonomi khususnya dalam upaya pemerintah untuk menanggulangi pengangguran dan kemiskinan. dikarenakan tenaga kerja sebagai motor penggerak pembangunan. Aktivitas pembangunan untuk menciptakan kesempatan kerja jauh tertinggal dibanding dengan penambahan angkatan kerja dari waktu ke waktu. Pembangunan harus mereposisi paradigmanya menjadi berorientasi pada ketenagakerjaan yaitu penciptaan kesempatan kerja yang sebanyak-banyaknya dan pendayagunaan tenaga kerja secara optimal tanpa mengabaikan aspek pertumbuhan dan produktivitas.

Upaya pemerintah Kota Tangerang dalam bidang ketenagakerjaan dijalankan melalui Program Pelatihan Kerja Dan Produktivitas Tenaga Kerja, Program Penempatan Tenaga Kerja, dan Program Hubungan Industrial. Perkembangan Urusan Ketenagakerjaan di Kota Tangerang periode Tahun 2018-2022 terlihat pada tabel berikut.

Tabel 5.14 Perkembangan Pelayanan Urusan Sosial Kota Tangerang Tahun 2018-2022

Keterangan	Satuan	2018	2019	2020	2021	2022
Jumlah Lowongan Kerja Terdaftar	orang	17.588	22.804	16.767	13.590	7.669
Jumlah pencari kerja yang mengikuti expo bursa kerja	orang	-	15.078	-	23.459	32.034
Jumlah pencari kerja yang diterima kerja melalui expo bursa kerja	orang	-	653	-	24	20
Jumlah Pencari Kerja Terdaftar	orang	16.063	14.982	15.400	14.369	661
Besaran pencari kerja yang terdaftar yang ditempatkan	%	939,46	928,92	953,31	937,85	69,92

BAB 5. Aspek Pelayanan Umum

Keterangan	Satuan	2018	2019	2020	2021	2022
Tingkat partisipasi angkatan kerja	%	63,67	64,95	64,97	64,52	-
Jumlah Angkatan Kerja	orang	1.050.074	1.104.890	1.127.599	1.141.720	-
Jumlah Tenaga Kerja yang Ditempatkan Melalui IPK Daerah	orang	12.213	12.076	12.393	12.192	909
Jumlah Penempatan/Pemenuhan Tenaga Kerja	orang	12.213	12.076	12.393	12.192	909
Jumlah tenaga kerja yang ditempatkan di dalam negeri	orang	12.213	12.076	12.393	12.192	909
Jumlah Pekerja Warga Negara Asing	orang	1.341	1.153	900	808	180
Jumlah tenaga kerja yang mendapat pemberdayaan wirausaha baru	orang	99	327	62	390	-
Besaran tenaga kerja yang mendapatkan pelatihan kewirausahaan	orang	99	327	62	390	-
Besaran tenaga kerja yang mendapatkan pelatihan berbasis masyarakat	orang	99	327	62	390	-
Jumlah PHK	Kasus	138	148	222	167	103
Tingkat Pengangguran Terbuka	%	7	7	9	9	-
Jumlah Balai Latihan Kerja	unit	1	1	1	1	1
Jumlah Peserta Balai Latihan Kerja	orang	380	360	100	350	-
Jumlah Lembaga Pelatihan Kerja	Unit	-	1	-	-	17
Jumlah peserta pelatihan pada BLK yang diterima bekerja	orang	191	78	31	151	-
Jumlah pelaksanaan expo bursa kerja	kegiatan	-	1	5	12	12
Jumlah Perusahaan yang telah Memiliki Struktur dan Skala Upah	Unit	206	238	171	98	22
Jumlah Perusahaan yang mempekerjakan 10 orang atau lebih yang telah memiliki peraturan perusahaan	Unit	172	194	139	87	47
Jumlah Perusahaan yang membuat Perjanjian Kerja Bersama	Unit	34	44	32	11	7
Jumlah Perusahaan yang mempekerjakan 50 orang atau lebih yang telah membentuk lembaga kerja sama bipartit	Unit	23	22	25	20	7
Jumlah Perusahaan Yang	Unit	277	270	254	276	269

BAB 5. Aspek Pelayanan Umum

Keterangan	Satuan	2018	2019	2020	2021	2022
Memperkerjakan Warga Negara Asing						
Jumlah Sengketa Pengusaha dan Pekerja	Kasus	138	148	222	167	103
Kasus Pemogokan Kerja	Kasus	11	3	2	3	-
Besaran kasus yang diselesaikan dengan Perjanjian Bersama (PB)	Kasus	49	45	59	47	19
Upah Minimum Regional (UMR)	Rupiah	3.582.076	3.869.717	4.199.029	4.262.015	4.285.798
Upah rata-rata per jam pekerja.	Rupiah	28.429	30.712	33.325	33.825	34.014
Jumlah Perizinan dan Akreditasi LPK di daerah		2	5	6	3	9
Jumlah Layanan Terpadu Satu Atap (LTSA)	Unit	1	1	1	1	1
Informasi Pencari Kerja menurut lapangan kerja (Sektor Ekonomi) di Kota Tangerang	orang	29.787	34.880	29.187	25.782	-
Terdaftar Tahun ini	orang	17.574	22.804	16.767	13.590	-
Penempatan Tahun ini	orang	12.213	12.076	12.420	12.192	-

Sumber: Tangerang Satu Data (Dinas Tenaga Kerja) Tahun 2022

5.3.2 Urusan Pemberdayaan Perempuan dan Perlindungan Anak

Sejalan dengan arahan pemerintah pusat, pemerintah Kota Tangerang melalui Dinas Pemberdayaan Perempuan, Perlindungan Anak, Pengendalian Penduduk, dan Keluarga Berencana (DP3AP2KB) membina organisasi Forum Anak Kota Tangerang (FKAT) di setiap kecamatan. Pengurus forum anak tersebut terdiri dari perwakilan anak-anak yang aktif dalam organisasi, kelompok kegiatan atau sanggar-sanggar kegiatan seni-budaya dan olahraga, atau minat anak lainnya. FKAT bertujuan untuk menjembatani komunikasi dan interaksi antara pemerintah dengan anak-anak di seluruh Kota Tangerang dalam rangka pemenuhan empat (4) Hak Dasar Anak yaitu: hak hidup, hak tumbuh kembang, hak perlindungan, dan hak partisipasi. FKAT di Kota Tangerang dikelompokkan berdasarkan kecamatan, sebagai berikut:

1. Forum Anak Kecamatan Tangerang
2. Forum Anak Kecamatan Pinang
3. Forum Anak Kecamatan Neglasari
4. Forum Anak Kecamatan Benda

BAB 5. Aspek Pelayanan Umum

5. Forum Anak Kecamatan Karawaci
6. Forum Anak Kecamatan Jatiuwung
7. Forum Anak Kecamatan Larangan
8. Forum Anak Kecamatan Batuceper
9. Forum Anak Kecamatan Karang Tengah
10. Forum Anak Kecamatan Ciledug
11. Forum Anak Kecamatan Cipondoh
12. Forum Anak Kecamatan Periuik
13. Forum Anak Kecamatan Cibodas

Tabel 5.15 Perkembangan Pelayanan Urusan Pemberdayaan Perempuan dan Perlindungan Anak Kota Tangerang Tahun 2018-2022

Keterangan	Satuan	2018	2019	2020	2021	2022
Jumlah Perangkat Daerah Sudah Menerapkan PUG (Pengarus-Utamaan Gender)	Orang	43	43	41	41	41
Jumlah Unit Pelayanan Perempuan dan Anak (UPPA)	Unit	1	1	1	1	1
Jumlah Lembaga Penyedia Layanan Peningkatan Kualitas Keluarga	Unit	3	3	3	3	3
Jumlah Lembaga Pemenuhan Hak Anak (PHA)	Unit	14	15	15	15	15
Indeks Pemberdayaan Gender (IDG)	Poin	71,67	71,76	65,19	65,03	64,86

Sumber: Tangerang Satu Data (DP3AP2KB) Tahun 2022

Urusan Pemberdayaan Perempuan Dan perlindungan Anak di Kota Tangerang Tahun 2018-2022 cenderung mengalami nilai jumlah yang sama terkecuali beberapa data seperti Jumlah Perangkat Daerah Sudah Menerapkan PUG (Pengarus-Utamaan Gender) dari Tahun 2018 berjumlah 43 Orang, dimulai Tahun 2020 berkurang menjadi 41 Orang hingga Tahun 2022.

Indek Pemberdayaan Gender mengalami penurunan dari 71,67% hingga Tahun 2022 turun menjadi 64,86%.

5.3.3 Urusan Pangan; Urusan Pertanian; Urusan Kelautan Perikanan

Pembangunan bidang pangan menjadi salah satu tujuan Sustainable Development Goals (SDGs) yang harus dicapai, yaitu dalam Tujuan 1 menurunkan kemiskinan dan kelaparan separuh dari kondisi tahun 1990. Berdasarkan Undang-Undang

BAB 5. Aspek Pelayanan Umum

Nomor 18 Tahun 2012 tentang Pangan, penyelenggaraan pangan dilakukan untuk memenuhi kebutuhan dasar manusia yang memberikan manfaat secara adil, merata, dan berkelanjutan berdasarkan Kedaulatan Pangan, Kemandirian Pangan, dan Ketahanan Pangan.

Pembangunan ketahanan pangan untuk memenuhi kebutuhan pangan dan gizi penduduk merupakan salah satu urusan wajib pemerintah. Hal ini memberikan landasan dan peluang kepada daerah untuk mengembangkan sistem ketahanan pangan semaksimal mungkin, antara lain melalui jaminan penyediaan pangan.

Berikut ini diuraikan realisasi indikator pada urusan pangan; Urusan Pertanian; Urusan Kelautan Perikanan di Kota Tangerang

Tabel 5.16 Perkembangan Pelayanan Urusan Pangan; Urusan Pertanian; Urusan Kelautan Perikanan Kota Tangerang Tahun 2018-2022

Keterangan	Satuan	2018	2019	2020	2021	2022
Perkembangan Rata-Rata Konsumsi Energi dan Protein	Ton Per Tahun	1.094,60	1.198,00	1.188,50	1.163,00	1.169,20
Konsumsi Penduduk Terhadap Kelompok Bahan Pangan	Ton Per Tahun	318,20	367,20	358,70	357,80	356,70
Jumlah Produksi Penangkapan Ikan Perairan Umum	Ton				205	109
Nilai Produksi Penangkapan Ikan Perairan Umum	Rp				5.626.140.000	3.543.120.000
Luas Areal Holtikultura	Ha	0,50	32,85	0,50	1.057,50	0,50
Jumlah Usaha Peternakan	Perusahaan	1	1	1	1	1
Jumlah Populasi Hewan Ternak	Ekor	258.032	393.025	1.446.274	1.286.088	930.524
Jumlah Populasi Hewan Ternak Besar	Ekor	870	1.025	1.059	1.009	1.224
Jumlah Populasi Hewan Ternak Kecil	Ekor	7.564	7.229	6.477	6.162	5.885
Jumlah Populasi Hewan Ternak Unggas	Ekor	249.598	384.771	1.438.738	1.278.932	923.415
Jumlah Ketersediaan Pupuk	Ton	520,00	-	228,00	314,00	178,14
Jumlah Kelompok Tani	Kelompok	78	78	52	52	52

BAB 5. Aspek Pelayanan Umum

Keterangan	Satuan	2018	2019	2020	2021	2022
Jumlah Petani (Orang)	Orang	642	547	525	469	372
Jumlah hewan ternak yang dipotong di RPH	Ekor	37.629	36.707	27.489	19.579	16.493
Jumlah cadangan pangan	Ton	263.313	258.428	380.628	327.651	530.935
Populasi Ternak menurut Jenis Ternak di Kota Tangerang (ekor)		222.380	368.159	1.371.183	1.262.162	1.224
Jumlah Ternak yang Dipotong di Kota Tangerang	Ekor	23.050.895	58.439.294	59.166.171	55.855.250	16.499
Jumlah pameran/expo per tahun		2	2	1	-	10
Jumlah Produksi Ikan (Ton/tahun)		181	344	193	476	-
Jumlah Konsumsi Ikan (Kg)		48.992.720	46.221.646	48.513.749	55.250.837	50.040.830
Kapasitas hewan yang dipotong per hari di RPH		400	400	400	400	400
Jumlah Populasi Ternak		-	-	7.529	7.171	7.109
Jumlah Populasi Unggas	Ekor	-	-	1.390.641	1.278.932	923.415
Jumlah Produksi Daging Ternak	Ton	-	-	14.845,00	11.124,00	-
Jumlah Produksi Daging Unggas	Ton	-	-	68.078	63.939	-
Jumlah Produksi Perikanan Tangkap	Ton	-	-	-	204,54	92,81
Jumlah Nilai Produksi Perikanan Tangkap	juta rupiah	-	-	-	5.626.140.000,0	3.016.680.000,0
Jumlah Jenis Penangkapan		39	39	39	39	39
Konsumsi ikan	Kg/KAP/TH	23,40	21,60	22,20	24,30	26,40
Pembinaan kelompok pekarangan pangan lestari	Kelompok	7	6	5	10	10
Penguatan cadangan pangan		264.313	258.428	379.841	585.276	788.560
Pengawasan dan pembinaan keamanan pangan	%	96,41	94,22	90,50	94,41	95,08
Persentase penggunaan Eprocurement terhadap belanja pengadaan	%	100,00	100,00	100,00	100,00	100,00
Pencapaian skor Pola	Poin	89,40	89,00	89,70	88,80	89,40

BAB 5. Aspek Pelayanan Umum

Keterangan	Satuan	2018	2019	2020	2021	2022
Pangan Harapan (PPH) Konsumsi						
Pencapaian skor Pola Pangan Harapan (PPH) Ketersediaan	Poin	94,20	95,03	95,35	95,69	96,01

Sumber: Tangerang Satu Data (DKP) Tahun 2022

Perkembangan Pelayanan Urusan Pangan; Urusan Pertanian; Urusan Kelautan Perikanan Kota Tangerang Tahun 2018-2022 secara umum cenderung meningkat.

5.3.4 Urusan Pertanahan

Pembangunan bidang pertanahan mempunyai peranan yang sangat penting karena tanah mempunyai fungsi yang ekonomis dan sosial. Karena memiliki peran yang strategis tersebut maka kepemilikan tanah/status atas tanah perlu diberikan bukti yang kuat berupa sertifikat kepemilikan atas tanah yang sah di mata hukum. Sertifikat tanah terdiri atas Hak Milik (HM), Hak Guna Usaha (HGU), Hak Guna Bangunan (HGB), Hak Pakai (HP), Hak Pengelolaan, dan Wakaf.

5.3.5 Urusan Lingkungan Hidup

Indikator pembangunan pada urusan lingkungan hidup meliputi pengembangan kinerja pengelolaan sampah, perlindungan dan konservasi sumber daya alam, peningkatan kualitas dan akses informasi sumber daya alam dan lingkungan hidup, peningkatan pengendalian polusi dan Pengelolaan Ruang Terbuka Hijau.

Pengelolaan sampah diartikan sebagai kegiatan yang sistematis, menyeluruh, dan berkesinambungan yang meliputi pengurangan dan penanganan sampah. Pola-pola pengelolaan persampahan berdasarkan undang-undang tersebut dimulai dari pembatasan timbulnya sampah, pendauran ulang sampah dan penggunaan sampah untuk dapat dimanfaatkan kembali.

BAB 5. Aspek Pelayanan Umum

Tabel 5.17 Perkembangan Pelayanan Urusan Lingkungan Hidup Kota Tangerang Tahun 2018-2022

Keterangan	Satuan	2018	2019	2020	2021	2022
Volume Sampah Rumah Tangga	m3	1.691.019	1.733.319	1.777.130	1.452.890	1.512.774
Volume Sampah Rumah Tangga yang Terolah	m3	174.183	280.240	261.094	271.743	166.405
Volume Sampah yang Mengandung Bahan Berbahaya dan Beracun	m3	4.463	4.463	-	3.110	1.442
Jumlah Alat Angkut sampah	Unit	906	906	1.342	1.345	1.403
Jumlah Tempat Pengolahan Sampah	Unit	357	403	420	436	435
Jumlah Tempat Pemrosesan Akhir (TPA)**	Unit	1	1	1	1	1
Persentase Penanganan Sampah	%	88,94	100,00	99,22	100,00	100,00
Jumlah Bank Sampah	Buah	152,00	179,00	180,00	186,00	186,00
Volume sampah yang dikelola oleh Bank Sampah	Ton	1.276,04	20.607,68	175,84	86,90	90,48
Jumlah kasus lingkungan yang dilaporkan masyarakat ke pemda	Kasus	20	85	46	46	35
Jumlah kasus lingkungan yang ada	Kasus	30,00	30,00	30,00	30,00	44,00
Jumlah kasus lingkungan yang dilaporkan masyarakat ke pemda	Kasus	20	85	46	46	43
Jumlah kasus lingkungan yang diselesaikan pemda	Kasus	15	20	30	30	35
Indeks Kualitas Air	x	45	62	52	52	-
Indeks Kualitas Udara	x	96	80	81	82	-
Indeks Kualitas Tutupan Lahan	x	28	44	44	44	-
Jumlah perusahaan yang dikenai sanksi berat terkait kasus lingkungan hidup	Perusahaan	30	15	27	84	13
Jumlah perusahaan yang dikenai sanksi ringan terkait kasus lingkungan hidup	Perusahaan	5	5	28	66	12
Jumlah sekolah yang ikut program adiwiyata	Unit	37	27	55	122	176
Jumlah sampah yang diangkut dan dikelola ke tpa	m3	1.225.194	1.442.115	1.473.870	1.175.204	756.387
Jumlah sampah yang didaur ulang (3R)	m3	88.329	112.120	43.112	50.217	55.468

BAB 5. Aspek Pelayanan Umum

Keterangan	Satuan	2018	2019	2020	2021	2022
Jumlah kelompok masyarakat yang melaksanakan 3R	Kelompok	152	179	180	186	186
Jumlah sampah yang dikelola di TPST dan ITF	m3	8.870	11.760	42.249	7.366	6.361
Jumlah kompos yang dihasilkan di TPST dan ITF	m3	8.870,00	11.760,00	42.249,00	7.366,00	6.361,00
Limbah B3 yang dihasilkan	Ton	-	-	-	-	-
Limbah B3 yang dikelola	Ton	48.439	73.893	452.343	0,35	0,61
Persentase Penurunan Emisi Gas Rumah Kaca	%	-	20,10	20,10	48,6	-
Indeks Kualitas Lingkungan Hidup	Index	53	60	57	62	-
Jumlah penanganan timbulan sampah di daerah (Juta ton)	Ton	445.658	577.774	592.377	484.297	504.257
Timbulan sampah yang ditangani	Ton	445.658	577.774	592.377	484.297	504.257
Jumlah pengurangan timbulan sampah di daerah (JUTA TON)	Ton	74.088	93.14	87.031	90.579	110.937

Sumber: Tangerang Satu Data (DLH) Tahun 2022

5.3.6 Urusan Kependudukan dan Pencatatan Sipil

Urusan Kependudukan dan Catatan Sipil dinilai melalui indikator yang meliputi kepemilikan dokumen kependudukan, sistem administrasi kependudukan, dan sistem pendaftaran penduduk. Indikator yang dimaksud adalah: rasio penduduk ber-KTP, rasio bayi ber-akte kelahiran, kepemilikan Akta Kelahiran, rasio pasangan berakte nikah, ketersediaan database kependudukan, dan penerapan KTP Nasional berbasis NIK.

Tabel 5.18 Perkembangan Pelayanan Urusan Kependudukan Dan Pencatatan Sipil Kota Tangerang Tahun 2018-2021

Keterangan	Satuan	2018	2019	2020	2021
Jumlah Penduduk Menurut Jenis Kelamin	orang	1.742.604	1.771.092	1.834.962	1.864.220
Jumlah Penduduk Laki-Laki	orang	880.742	893.950	924.433	938.291
Jumlah Penduduk Perempuan	orang	861.862	877.142	910.529	925.929
Sex Ratio Penduduk	%	102	102	102	102
kepadatan penduduk	jiwa/km2	10.590	10.763	11.151	11.329
Penduduk Tamat SD/Sederajat	orang	84.545	83.899	81.305	82.021

BAB 5. Aspek Pelayanan Umum

Keterangan	Satuan	2018	2019	2020	2021
Penduduk Tidak Tamat SD/Sederajat	orang	81.896	80.641	91.240	92.483
Penduduk Tamat SMP/Sederajat	orang	114.928	112.145	113.779	114.688
Penduduk Tamat SMA/Sederajat	orang	362.291	369.484	370.536	373.631
Penduduk Diploma I,II,III	orang	20.482	20.527	20.305	20.158
Penduduk Sarjana S1	orang	67.280	69.597	71.783	73.688
Penduduk Sarjana S2	orang	5.478	5.760	5.982	6.113
Penduduk Sarjana S3	orang	295	303	309	316
Penduduk Tidak/Belum Sekolah	orang	143.547	151.594	169.194	175.193
Rata-Rata Banyaknya anggota rumah tangga	orang	3	3	3	3
Jumlah Migrasi Penduduk Masuk	orang	44.503	42.749	29.174	33.810
Jumlah Migrasi Penduduk Keluar	orang	46.985	46.877	41.348	46.116
Jumlah Penduduk Memiliki E-KTP	orang	1.272.205	1.302.563	1.311.326	1.328.218
Jumlah Penduduk Belum Memiliki E-KTP	orang	8.543	3.291	2.663	30.818
Rasio penduduk ber-KTP per satuan penduduk	point	9,48	9,56	9,28	9,26
Jumlah Penduduk Telah Memiliki Akta Kelahiran	orang	902.894	684.596	797.803	870.213
Jumlah Penduduk Belum Memiliki Akta Kelahiran	orang	839.710	1.086.496	1.037.159	994.007
Jumlah penerbitan akta kelahiran	orang	62.322	50.462	47.851	48.734
Persentase anak (Usia 0 s.d 18 Tahun) yang memiliki akta kelahiran	%	74,00	86,26	83,40	95,01
Persentase anak (Usia 0 s.d 18 Tahun) yang belum memiliki akta kelahiran	%	26,00	13,74	16,60	4,99
Jumlah Penduduk Memiliki Kartu Keluarga	orang	559.888	574.389	588.566	597.762
Jumlah Penduduk Memiliki kartu Identitas Anak (KIA)	orang		152.075	204.371	257.598
Jumlah Penduduk Belum Memiliki kartu Identitas Anak (KIA)	orang	n/a	332.717	278.077	290.878
Laju pertumbuhan penduduk (LPP)	%	4,18	(0,46)	3,54	1,56
Jumlah Rumah Tangga	Rumah Tangga	559.888	574.389	588.566	597.762

Sumber: Tangerang Satu Data (DKCS) Tahun 2022

Penduduk Laki-Laki pada Periode Tahun 2018-2021 selalu lebih besar dibandingkan dengan penduduk Perempuan namun perkembangannya persentasinya

BAB 5. Aspek Pelayanan Umum

penduduk Laki-Laki semakin berkurang yang berarti Penduduk Laki dan Perempuan semakin mendekati berimbang. Pada Tahun 2021 Persentase Penduduk Laki-Laki sebesar 50,33% dan Penduduk Perempuan sebesar 49,67%.

Tingkat Pendidikan Penduduk di Kota Tangerang Tahun 2018-2021 terbesar adalah penduduk tingkat pendidikan Tamat SMA/Sederajat dan terbesar kedua adalah Penduduk Tidak/Belum Sekolah. Penduduk Tamat SD/Sederajat dan Penduduk Tidak Tamat SD/Sederajat merupakan penduduk paling sedikit di Kota Tangerang

5.3.7 Urusan Pengendalian Penduduk dan Keluarga Berencana

Undang-undang Republik Indonesia Nomor 52 Tahun 2009 tentang Perkembangan Kependudukan dan Pembangunan Keluarga Pasal 1 menyebutkan bahwa KB adalah upaya mengatur kelahiran anak, jarak dan usia ideal melahirkan, mengatur kehamilan, melalui promosi, perlindungan dan bantuan sesuai dengan hak-hak reproduksi untuk mewujudkan keluarga berkualitas. Disebutkan pula bahwa suami dan istri mempunyai kedudukan, hak dan kewajiban yang sama dalam melaksanakan KB dan bahwa dalam menentukan cara KB pemerintah wajib menyediakan bantuan pelayanan kontrasepsi bagi suami dan istri

Tabel 5.19 Perkembangan Pelayanan Urusan Pengendalian Penduduk Dan Keluarga Berencana Kota Tangerang Tahun 2018-2022

Keterangan	Satuan	2018	2019	2020	2021	2022
Cakupan PKB/PLKB yang didayagunakan Perangkat Daerah KB untuk perencanaan dan pelaksanaan pembangunan daerah di bidang pengendalian penduduk	%	-	100	100	100	100
Rasio petugas Pembantu Pembina KB Desa (PPKBD) setiap desa/kelurahan	%	100	100	100	100	100
Cakupan ketersediaan dan distribusi alat dan obat kontrasepsi untuk memenuhi permintaan masyarakat	%	100	100	100	100	100
Cakupan penyediaan Informasi Data Mikro Keluarga di setiap desa	%	100	100	100	100	100
Cakupan kelompok kegiatan yang melakukan pembinaan keluarga melalui 8	%	100	100	100	100	100

BAB 5. Aspek Pelayanan Umum

Keterangan	Satuan	2018	2019	2020	2021	2022
fungsi keluarga						
Persentase Pembiayaan Program Kependudukan, Keluarga Bencana dan Pembangunan Keluarga melalui APBD dan APBDes	%	27,85	21,86	4,58	21,97	38,31

Sumber: Tangerang Satu Data (DP3AP2KB) Tahun 2022

Persentase Pembiayaan Program Kependudukan, Keluarga Bencana dan Pembangunan Keluarga melalui APBD dan APBDes dari 27,85 % di Tahun 2018 menurun di Tahun 2019 sebesar 21,86%, menurun jauh di Tahun 2020 sebesar 4,58% meningkat kembali di Tahun 2021 menjadi 21,97% dan meningkat kembali di Tahun 2022 sebesar 38,31%

5.3.8 Urusan Perhubungan

Simpul transportasi yang ada di Kota Tangerang meliputi terminal yang beroperasi untuk melayani angkutan umum baik dalam trayek maupun tidak dalam trayek, stasiun kereta api yang melayani pengangkutan penumpang, dan bandara Internasional.

Tabel 5.20 Perkembangan Pelayanan Urusan Perhubungan Kota Tangerang Tahun 2018-2022

Keterangan	Satuan	2018	2019	2020	2021	2022
Jumlah Kendaraan Pribadi	Unit	1.233.108	1.592.172	1.442.387	1.401.697	-
Jumlah Moda Angkutan Barang	Unit	51.003	53.153	48.442	53.010	41.335
Jumlah Penumpang Melalui Terminal Bus Tipe A	Orang					185.264
Jumlah Penumpang Melalui Terminal Bus Tipe C	Orang	204.521	446.101	191.132	157.383	63.482
Jumlah Penumpang Angkutan Udara	Orang	62.678.987	52.590.702	19.322.251	17.427.721	-
Jumlah Barang Menggunakan Angkutan Udara	Ton	729.360.963	570.673	520.004	702.899	-
Jumlah Trayek Angkutan Kota di Kota Tangerang	Trayek	23	23	23	31	31
Jumlah Unit Kendaraan Trayek Angkutan Kota	Unit	1.140	1.115	1.115	1.195	1.195

BAB 5. Aspek Pelayanan Umum

Keterangan	Satuan	2018	2019	2020	2021	2022
di Kota Tangerang						
Jumlah Unit Kendaraan Trayek Angkutan Kota (perbatasan) di Kota Tangerang	Unit	268	268	268	268	268
Jumlah Penerangan Jalan Umum (PJU) kota	Unit	43.075	43.794	44.839	44.839	45.182
Jumlah rata-rata penumpang angkutan umum masal/hari	Orang	886	1.329	1.232	1.349	1.350
Jumlah kendaraan bermotor Yang Memiliki KIR	Unit	34.938	35.535	34.657	34.972	37.014
Jumlah kendaraan bermotor wajib uji KIR	Unit	38.259	39.117	38.125	38.800	38.471
Jumlah titik kemacetan	Titik	56	61	66	71	71
Jumlah Rambu rambu lalu lintas	Buah	2.446	2.546	2.924	3.296	3.452
Pemasangan Rambu-rambu	Buah	44	50	189	186	156
Rasio panjang jalan per jumlah kendaraan	Rasio	0,278	0,261	0,295	0,298	-
Rasio Level Keselamatan Transportasi	Rasio	0,36	0,07	0,05	0,11	-
Rasio ijin trayek Angkutan	Rasio	0,106	0,042	0,027	0,021	-
Persentase layanan angkutan darat	Rasio	-	-	-	-	86,00
Presentase Level Keselamatan Transportasi	%	36	7	5	11	-

Sumber: Tangerang Satu Data (Dishub) Tahun 2022

Perkembangan kondisi urusan Perhubungan di Kota Tangerang Periode Tahun 2018-2022 menunjukkan jumlah kendaraan Pribadi mengalami peningkatan di Tahun 2019 sebesar 359.064 Unit Kendaraan selanjutnya selalu mengalami penurunan hingga Tahun 2022.

Jumlah Penumpang di KotaTangerang selalu mengalami peningkatan hingga Tahun 2022 menjadi sebesar 1.350 orang dari sebesar 886 orang di Tahun 2018.

Untuk Rambu-rambu lalulintas di Kota Tangerang selalu mengalami peningkatan dimana pada Tahun 2019 bertambah sebanyak 100 buah, di Tahun 2020 bertambah sebanyak 378 buah, Tahun 2021 bertambah sebanyak 372 buah dan di Tahun 2022 sebaesar 156 buah.

BAB 5. Aspek Pelayanan Umum

5.3.9 Urusan Perindustrian; Urusan Perdagangan; Urusan Koperasi, Usaha Kecil dan Menengah

Pengembangan koperasi, usaha kecil dan menengah (UKM) merupakan kegiatan yang penting dalam rangka mewujudkan ekonomi kerakyatan. Hal tersebut ditunjukkan oleh besarnya potensi koperasi dan UKM di Kota Tangerang baik dari peningkatan jumlah usaha kecil dan menengah, penyerapan tenaga kerja dan jumlah unit usahanya. Diharapkan di Kota Tangerang Pembangan koperasi, usaha kecil dan menengah (UKM) dapat saling mendukung terhadap urusan perindustrian dan urusan perdagangan.

Tabel 5.21 Perkembangan Pelayanan Urusan Perindustrian; Urusan Perdagangan; Urusan Koperasi, Usaha Kecil dan Menengah Kota Tangerang Tahun 2018-2022

Keterangan	Satuan	2018	2019	2020	2021	2022
Jumlah UMKM seluruh Bidang Usaha	Usaha	11.734	13.368	81.771	81.771	
Jumlah UMKM Bidang Kuliner	Usaha	4.906	6.085	45.298	45.298	
Jumlah UMKM Bidang Fashion	Usaha	955	1.307	5.228	5.228	
Jumlah UMKM Bidang Pendidikan	Usaha	12	13	203	203	
Jumlah UMKM Bidang Otomotif	Usaha	129	201	1.587	1.587,00	
Jumlah UMKM Bidang Agrobisnis	Usaha	449	529	1.310	1.310	
Jumlah UMKM Bidang Teknologi Internet	Usaha	61	144	-	-	
Jumlah UMKM Bidang Lainnya	Usaha	5.222	5.089	28.145	28.145	
Jumlah Koperasi	Unit	382	200	329	385	390
Jumlah Koperasi Produksi	Unit	3	35	23	23	25
Jumlah Koperasi Konsumsi	Unit	277	109	152	216	219
Jumlah Koperasi Simpan Pinjam	Unit	38	34	33	34	34
Jumlah Koperasi Serba Usaha Pemerintah	Unit	64	22	121	112	112
Jumlah Pasar	Unit	40	48	53	54	691
Jumlah Pasar	Unit	40	48	53	54	38

BAB 5. Aspek Pelayanan Umum

Keterangan	Satuan	2018	2019	2020	2021	2022
Tradisional						
Jumlah Pasar Modern	Unit	-	-	-	-	653
jumlah industri	Unit	3.232	3.767	7.820	8.290	
Jumlah Industri Kecil	Unit	2.430	3.085	3.657	3.892	
Jumlah Industri Sedang	Unit	191	235	396	396	
Jumlah Industri Besar	Unit	17	75	110	110	
Jumlah Industri Rumah Tangga	Unit	594	372	3.657	3.892	
Industri Kecil Wajib Amdal	Unit		169	169		
Jumlah Industri Kecil Memiliki Amdal	Unit		20.493	20.493		
Jumlah IKM yang telah dibina	Lokasi	260		153	177	460
Jumlah lokasi yang telah ditata utk pedagang kaki lima/asongan	Lokasi	5				1
Jumlah pasar lingkungan yang terbangun	Unit					16
Jumlah UMKM yang mendapat sertifikat halal	Unit	205	100		100	
Pertumbuhan Industri		1	1	2	4	
Ekspor Bersih Perdagangan	Rp	2.238.587.666	2.811.445.120	2.326.827.288	2.872.547.570	
Jumlah UMKM yang mendapat sertifikat halal		205	100		100	200
Persentase Koperasi aktif	%	415	200	298	280	
Persentase Usaha Mikro dan Kecil	%					
Jumlah pameran/expo per tahun						2

Sumber: Tangerang Satu Data (DISPERINDAKOPUKM) Tahun 2022

Pelayanan Urusan Perindustrian; Urusan Perdagangan; Urusan Koperasi, Usaha Kecil dan Menengah Kota Tangerang Tahun 2018-2022 menunjukkan untuk Jumlah UMKM terbanyak adalah UMKM Bidang Kuliner dimana pada Tahun 2018 UMKM Bidang Kuliner baru berada pada peringkat kedua terbesar dengan kontribusi sebesar 41,81% masih kalah dengan dengan UMKM Bidang lainnya

BAB 5. Aspek Pelayanan Umum

sebesar 44,50%. Ditahun 2019 meningkat ke peringkat pertama dengan kontribusi sebesar 45,52% meningkat di Tahun 2020 dan 2021 dengan kontribusi sebesar 55,40%.

Perkembangan Koperasi Tahun 2018-2022 didominasi oleh Koperasi Konsumsi meskipun persentasi besaran terhadap keseluruhan Jumlah Koperasi terus menurun dimana pada Tahun 2018 sebesar 72,51%, Tahun 2019 menjadi 54,50%, Tahun 46,20% menjadi 46,20 dan Tahun 2022 meningkat kembali menjadi 56,10%.

Jumlah Pasar Tradisional dari Tahun 2018 hingga Tahun 2020 terus meningkat, namun menurun di Tahun 2022 seiring dengan meningkatnya pasa modern, di Tahun 2022 Pasar Tradisional berkurang sebesar 16 unit.

Untuk Industri yang paling banyak Tahun 2018-2022 adalah Industri Kecil dan Industri Rumah Tangga.

5.3.10 Urusan Penanaman Modal

Potensi dan peluang penanaman modal di Kota Tangerang cukup terbuka khususnya di bidang usaha mikro dan jasa. Sedangkan potensi dan peluang penanaman modal di bidang industri relatif tertutup untuk industri besar karena keterbatasan lahan. Potensi dan peluang penanaman modal di Kota Tangerang perlu dijaga karena meningkatnya penanaman modal akan memberikan pengaruh positif bagi pembangunan daerah. Kegiatan pengembangan penanaman modal (investasi), sangat terkait dengan pencapaian tujuan pembangunan ekonomi daerah, seperti menciptakan lapangan kerja, mencapai stabilitas ekonomi daerah, dan mengembangkan basis ekonomi yang beragam. Oleh karena itu, dibutuhkan kebijakan dari Pemerintah Daerah sehingga tercipta iklim yang kondusif untuk investasi.

BAB 5. Aspek Pelayanan Umum

Tabel 5.22 Perkembangan Pelayanan Urusan Penanaman Modal Kota Tangerang Tahun 2018-2022

Keterangan	Satuan	2018	2019	2020	2021	2022
Jumlah Penanaman Modal Asing Nilai Investasi	Juta Rupiah	-	3.038.079	2.323.894	3.825.328	3.742.011
Jumlah Nilai Investasi Sektor Sekunder	Juta Rupiah	-	1.073.190	932.889	1.632.358	1.667.708
Jumlah Nilai Investasi Sektor Tersier	Juta Rupiah	-	1.964.889	1.391.006	2.192.969	2.074.303
Jumlah Penanaman Modal Asing per Unit Usaha	Perusahaan	-	865	944	1.062	782
Jumlah Unit Usaha Sektor Sekunder	Perusahaan	-	380	433	395	308
Jumlah Unit Usaha Sektor Tersier	Perusahaan	-	485	511	667	474
Jumlah Nilai Investasi Penanaman Modal Dalam Negeri	Juta Rupiah	-	4.932.711	6.029.871	8.811.229	7.232.166
Jumlah Nilai Investasi Sektor Primer	Juta Rupiah	-	-	-	100	-
Jumlah Nilai Investasi Sektor Sekunder	Juta Rupiah	-	3.554.168	574.051	494.078	1.015.437
Jumlah Nilai Investasi Sektor Tersier	Juta Rupiah	-	1.378.543	5.455.819	8.317.051	6.216.730
Jumlah Unit Usaha Penanaman Modal Dalam Negeri	Perusahaan	-	842	1.767	2.482	1.947
Jumlah Unit Usaha Sektor Primer	Perusahaan	-	-	-	1	8
Jumlah Unit Sektor Sekunder	Perusahaan	-	295	405	522	416
Jumlah Unit Usaha Sektor Tersier	Perusahaan	-	547	1.362	1.959	1.523
Kenaikan / penurunan Nilai Realisasi PMDN	%	9	85	81	68	82
Persentase Penyelesaian Ijin Lokasi	%		100	100	100	
Jumlah Ijin Lokasi	Izin		5,000	3,000	3,000	
Permohonan Ijin Lokasi	Izin		5,00	3,00	3,00	
Jumlah investor berskala nasional	Izin	2.116,0000	849,0000	1.768,0000	3.544,0000	2.729,00

BAB 5. Aspek Pelayanan Umum

Keterangan	Satuan	2018	2019	2020	2021	2022
(PMDN/PMA)						
Jumlah nilai investasi berskala nasional (PMDN/PMA)	Juta Rupiah	7.730.000,	7.970.000,00	7.970.000,00	12.630.000,00	10.974.177,86
Rasio daya serap tenaga kerja	Orang	19.962	12.652	27.629	19.254	8.390
Kenaikan / penurunan Nilai Realisasi PMDN (trilyun rupiah)	Trilyun Rupiah	5.836.623.	4.932.711.000	6.029.870.400	8.811.229.000	7.232.167.000
Jumlah Perizinan dan Akreditasi LPK di daerah	Lembaga	1	6	7	1	5
Jumlah Layanan Terpadu Satu Atap (LTSA) di Daerah	Provinsi	123,00	123,00	109,00	109,00	68,00
Jumlah daerah yang memiliki PTSP Prima berbasis elektronik	Daerah	1	-	1	1	1
Jumlah perizinan dengan kewenangan sudah didelegasikan ke PTSP Prima berbasis elektronik	Ijin	123	123	109	109,00	68,00
Penyelesaian izin lokasi			5,00	3,00	3,0	
Jumlah nilai investasi berskala nasional (PMDN)	Juta Rupiah	5.836.623	4.932.711	6.029.870	8.811.229	7.232.167
Jumlah nilai investasi berskala nasional (PMA)	Juta Rupiah	1.896.971	3.038.082	2.323.894	3.825.328	3.742.011
Jumlah investor berskala nasional (PMDN)	Investor	2.116	849	1.768	2.482	1.947
Jumlah investor berskala nasional (PMA)	Investor	79	876	944	1.062	782
Nilai Realisasi Penanaman Modal	Rupiah	7.730.000	7.970.000	8.350.000	12.630.000	10.974.178
Jumlah izin yang telah dikeluarkan		19.008	11.863	11.295	11.198	9.924
Kenaikan / penurunan Nilai Realisasi PMDN	Juta Rupiah	5.836.623	4.932.711	6.029.870	8.811.229	7.232.167
Jumlah nilai investasi berskala nasional (PMDN/PMA)	Juta Rupiah	7.730.000	7.970.000	8.350.000	12.630.000	10.974.178
Rasio daya serap tenaga kerja		19.962	12.652	27.629	19.254	8.390
Kenaikan /	Milyar	5.836.623	4.932.711	6.029.870	8.811.229	7.232.167

BAB 5. Aspek Pelayanan Umum

Keterangan	Satuan	2018	2019	2020	2021	2022
penurunan Nilai Realisasi PMDN (milyar rupiah)	Rupiah					
Jumlah Perizinan dan Akreditasi LPK di daerah	Izin	1	6	7	1	5
Jumlah perizinan dengan kewenangan sudah didelegasikan ke PTSP Prima berbasis elektronik	Izin	28.237	25.404	28.721	37.281	20.318

Sumber: Tangerang Satu Data (DPMPTSP) Tahun 2022

Nilai investasi Penanaman modal Asing pada periode Tahun 2018-2022 fluktuatif dimana pada Tahun 2020 terjadi penurunan sebesar 714.185 juta rupiah, pada Tahun 2021 terjadi peningkatan sebesar 1.501.433 juta rupiah, Tahun 2022 kembali mengalami penurunan sebesar 83.316 juta rupiah.

Dari nilai Investasi Penanaman Modal Asing tersebut, nilai Investasi sektor tersier terbesar perimbangannya namun nilai investasi sektor sekunder mulai mendekati persentase dari nilai Investasi sektor tersier dimana pada Tahun 2019 besaran investasi Sektor Sekunder sebesar 35,32% terhadap nilai investasi Penanaman Modal Asing keseluruhan meningkat terus persentasenya hingga di Tahun 2022 menjadi 44,57%.

5.3.11 Urusan Kepemudaan dan Olahraga

Pemuda menurut UU No. 40 Tahun 2009 tentang Kepemudaan adalah warga negara Indonesia yang memasuki periode penting pertumbuhan dan perkembangan yang berusia 16 (enam belas) sampai 30 (tiga puluh) tahun. Pembangunan kepemudaan bertujuan untuk mewujudkan pemuda yang beriman dan bertakwa kepada Tuhan Yang Maha Esa, berakhlak mulia, sehat, cerdas, kreatif, inovatif, mandiri, demokratis, bertanggungjawab, berdaya saing, serta memiliki jiwa kepemimpinan, kewirausahaan, kepeloporan, dan kebangsaan berdasarkan Pancasila dan Undang-Undang Dasar Negara Republik Indonesia Tahun 1945 dalam kerangka Negara Kesatuan Republik Indonesia. Pembangunan

BAB 5. Aspek Pelayanan Umum

kepemudaan dilaksanakan dalam bentuk pelayanan kepemudaan dan bertujuan untuk melaksanakan penyadaran, pemberdayaan, dan pengembangan potensi kepemimpinan, kewirausahaan, serta kepeloporan pemuda dalam segala aspek kehidupan bermasyarakat, berbangsa, dan bernegara.

Tabel 5.23 Perkembangan Pelayanan Urusan Kepemudaan dan Olahraga Kota Tangerang Tahun 2018-2022

Keterangan	Satuan	2018	2019	2020	2021	2022
Jumlah Pemuda Usia 16-30 Tahun	Orang	56.186	60.269	61.151	63.020	63.020
Jumlah Laki-laki	Orang	28.440	29.867	30.248	31.190	31.190
Jumlah Perempuan	Orang	27.746	30.402	30.903	31.830	31.830
Jumlah Organisasi Kepemudaan	Organisasi	120	136	128	136	136
Jumlah Organisasi Kepemudaan Bidang Politik	Organisasi	30	34	32	34	34
Jumlah Organisasi Kepemudaan Bidang Olahraga	Organisasi	30	34	32	34	34
Jumlah Organisasi Kepemudaan Organisasi Bidang Ekonomi	Organisasi	30	34	32	34	34
Jumlah Organisasi Kepemudaan Organisasi Bidang Sosial	Organisasi	30	34	32	34	34
Jumlah Prasarana Olahraga	Unit	169	177	179	183	220
Jumlah Gedung Olahraga/Gelanggang	Unit	33	33	33	33	33
Jumlah Klub Olahraga	Klub	133	145	149	151	151
Jumlah Cabang Olahraga Berprestasi	Cabang	44	44	44	44	44
Jumlah Atlet Berprestasi	Atlet	413	413	413	413	413
Jumlah Atlet Berprestasi berdasarkan	Atlet	403	403	403	403	403
Jumlah prestasi olahraga yang di peroleh	Penghargaan	413	413	413	413	413
Persentase organisasi pemuda yang aktif	Persen	2	1	0	1	1
Persentase wirausaha muda	Persen	1	0	0	0	0
Jumlah Pelatih yang bersertifikasi	Pelatih	-	783	783	783	783
Jumlah Kegiatan pembinaan olahraga	Kegiatan	99	99	99	99	99
Jumlah atlet muda yang mengikuti pembinaan olahraga	Atlet	367	150	150	150	150
Persentase Cakupan Pembinaan Olahraga	Persen	28	12	26	12	12
Persentase Cakupan Pembinaan Atlet Muda	Persen	28	12	26	12	12
Nilai Indeks Pembangunan Kepemudaan	Persen	0,20	0,06	0,01	0,06	0,06

Sumber: Tangerang Satu Data (DISPORA) Tahun 2022

Kegiatan kepemudaan diarahkan untuk meningkatkan partisipasi dan peran aktif pemuda dalam membangun diri, masyarakat, bangsa, dan Negara. Jenis kegiatan kepemudaan yang telah dilaksanakan antara lain, terkait dengan bidang

BAB 5. Aspek Pelayanan Umum

pendidikan politik dan demokratisasi; sumberdaya ekonomi; kepedulian terhadap masyarakat; ilmu pengetahuan dan teknologi; olahraga, seni, dan budaya; kepedulian terhadap lingkungan hidup; pendidikan kewirausahaan; kepemimpinan dan kepeloporan pemuda. Pelayanan kepemudaan ditujukan untuk menumbuhkan budaya prestasi diantara para pemuda, termasuk didalamnya prestasi dalam bidang olahraga. Fasilitasi keolahragaan yang dilakukan oleh Pemerintah Kota Tangerang adalah fasilitasi pembentukan organisasi olahraga, pembangunan gelanggang/ balai remaja (selain milik swasta) dan gedung olahraga serta Lapangan olahraga.

5.3.12 Urusan Statistik

Ketersediaan data/informasi/statistik berguna untuk mengambil satu kebijakan dimasa yang akan datang. Penyediaan data yang cepat, tepat dan akurat akan memudahkan dalam menyusun perencanaan pembangunan dan mengevaluasi hasil pembangunan. Data yang ada, secara regular harus dilakukan pembaharuan sehingga terjaga keakuratannya.

Tabel 5.24 Perkembangan Pelayanan Urusan Statistik Kota Tangerang Tahun 2018-2022

Keterangan	Satuan	2018	2019	2020	2021	2022
Jumlah Kelurahan Terlayani Telepon Seluler	Kelurahan	104	104	104	104	104
Jumlah BTS	Unit	125	133	59	60	697
Jumlah Provider	Provider	91	91	91	52	52
Jumlah kelurahan Terlayani Layanan Internet	Kelurahan	104	104	104	104	104
Jumlah Kantor Pos Pusat Kota Tangerang	Unit	1	1	1	1	1
Jumlah Kantor Pos Pembantu	Unit	21	21	23	23	16
Jumlah kelurahan Terlayani Pos Keliling	Kelurahan	104	104	104	104	104
Jumlah Stasiun Radio	Stasiun	18	18	13	13	13
Jumlah Stasiun Televisi	Stasiun	16	16	16	15	15
Jumlah Kecamatan Terlayani Surat Kabar Lokal	Kecamatan	13	13	13	13	-
Jumlah Aplikasi Kota Cerdas*	Aplikasi	169,00	150	-	51	7
Ketersediaan jaringan terbuka/WIFI di area publik	Lokasi	36	40	2	14	14

BAB 5. Aspek Pelayanan Umum

Keterangan	Satuan	2018	2019	2020	2021	2022
Presentase (%) Perangkat Daerah yang mengimplementasikan/mereplikasi inovasi yang mendukung smart city sesuai dengan masterplan	Persen	100	100	100	100	100
Presentase (%) perangkat daerah yang saling terkoneksi di Jaringan Intra Pemerintah Daerah	Persen	12	12	12	24	24
Persentase (%) layanan publik dan layanan administrasi yang Memanfaatkan sertifikat elektronik	Persen	-	10	20	35	50
Persentase (%) konten informasi terkait program dan kebijakan pemerintah terhadap pemerintah daerah yang didiseminasikan sesuai dengan strategi komunikasi	Persen	100	100	100	100	100
Persentase (%) konten informasi terkait program counter narasi negatif terhadap pemerintah daerah yang didiseminasikan sesuai dengan strategi komunikasi	Persen	100,000	100,000	100,000	100,000	100
Persentase (%) konten informasi terkait hoax terhadap pemerintah daerah yang didiseminasikan sesuai dengan strategi komunikasi	Persen	100,00	100,00	100,00	100,00	100,00
Persentase (%) konten informasi terkait informasi misleading terhadap pemerintah daerah yang didiseminasikan sesuai dengan strategi komunikasi	Persen	100,0000	100,0000	100,0000	100,0000	100,00
Persentase (%) Informasi Publik yang disediakan dan diumumkan oleh kota sesuai amanat UU No Tahun tentang keterbukan Informasi Publik	Persen	100,00	100,00	100,00	100,00	100,00
Persentase (%) Organisasi Perangkat Daerah (OPD) yang terhubung dengan akses internet yang disediakan oleh Dinas Kominfo	Persen	10	10	29	29	71
Jumlah Organisasi Perangkat Daerah (OPD) yang mendapat prasarana pengelolaan database dan teknologi informasi (lokasi)	OPD	43	41	41	41	41

BAB 5. Aspek Pelayanan Umum

Keterangan	Satuan	2018	2019	2020	2021	2022
Jumlah metadata statistik sektoral yang dihimpun	Data	-	-	-	-	27
Jumlah Rekomendasi Statistik	Rekomendasi	-	7,00	14,00	-	27,00
Jumlah lulusan peningkatan kompetensi SDM pengelola keamanan siber untuk K/L/D	Orang	3	2	2	3	3
Persentase penggunaan Eprocurement terhadap belanja pengadaan	Persen	100	100	100	100,00	100,00
Jumlah Badan Publik yang menjalankan kewajiban sebagaimana diatur dalam UU No Tahun tentang Keterbukaan Informasi Publik	Badan	43,00	43,00	41,00	41,0	41,0
Persentase penduduk terlayani mobile broadband	Persen	100	100	100	100	100
Nilai Indeks Kepuasan Masyarakat (IKM)	Poin	-	80,25	81,22	82,65	82,69

Sumber: Tangerang Satu Data (DISKOMINFO) Tahun 2022

Perkembangan Urusan Statistik terlihat dari kondisi perkembangan informasi Tahun 2018-2022 dimana Kelurahan Terlayani Telepon Seluler didukung dengan perkembangan BTS hingga Tahun 2022 mencapai 697 BTS. Presentase (%) perangkat daerah yang saling terkoneksi di Jaringan Intra Pemerintah Daerah hingga Tahun 2022 sudah mencapai 24%. Kepuasan Masyarakat yang terukur dengan nilai 82,69 di Tahun 2022 dengan kriteria mutu pelayanan “Baik”.

5.3.13 Urusan Kebudayaan dan Urusan Pariwisata

Pelestarian cagar budaya merupakan sebuah usaha dinamis yang bertujuan untuk memelihara dan mempertahankan nilai serta keberadaan cagar budaya melalui cara pemanfaatan, pengembangan dan perlindungan terhadap cagar budaya tersebut. Pelestarian cagar budaya bertujuan untuk melestarikan warisan budaya bangsa dan warisan umat manusia; meningkatkan harkat dan martabat bangsa melalui Cagar Budaya; memperkuat kepribadian bangsa; meningkatkan kesejahteraan masyarakat; dan mempromosikan warisan budaya kepada masyarakat Internasional.

BAB 5. Aspek Pelayanan Umum

Pemerintah Kota Tangerang memiliki perhatian yang tinggi dalam pengembangan kebudayaan. Hal ini terlihat dari kondisi penunjang pengembangan kebudayaan itu sendiri yang sudah banyak tersedia di Kota Tangerang, baik dari SDM, sarana prasarana, maupun lembaga penanung pegiat kebudayaan. Kreativitas dan kepedulian masyarakat terhadap pengembangan kesenian sangatlah tinggi terlihat dari banyaknya jumlah kelompok kesenian yang terbentuk di Kota Tangerang dan jumlah pagelaran seni yang digelar setiap tahunnya. Kondisi ini menunjukkan animo masyarakat terhadap kesenian dan kebudayaan ditangkap pemerintah dengan pembangunan sarana prasarana kesenian.

Tabel 5.25 Perkembangan Pelayanan Urusan Kebudayaan dan Urusan Pariwisata Tangerang Tahun 2018-2022

Keterangan	Satuan	2018	2019	2020	2021	2022
Jumlah Sanggar Kesenian	Unit	250	375	315	324	337
Jumlah Gedung Kesenian	Unit	1	1	2	2	2
Jumlah Museum	Unit	3	3	3	3	3
Jumlah Pusat Kebudayaan/Taman Budaya	Unit	22	22	22	22	22
Jumlah Kelompok Seni Lukis	kelompok	20	25	18	18	21
Jumlah Kelompok Seni Kriya/Kerajinan Tangan	kelompok	20	20	14	14	14
Jumlah Kelompok Seni Patung	kelompok	5	10	7	7	7
Jumlah Kelompok Seni Dekorasi	kelompok	25	35	22	27	27
Jumlah Kelompok Tari Klasik	kelompok	8	20	11	14	15
Jumlah Anggota Tari Klasik	Orang	80	150	84	95	135
Jumlah Kelompok tari kreasi baru	kelompok	25	50	37	41	44
Jumlah Anggota Tari Kreasi Baru	Orang	250	500	369	412	435
Jumlah Kelompok tari tradisional	kelompok	32	55	11	14	15
Jumlah Anggota Tari Tradisional	Orang	320	450	84	95	135
Jumlah Kelompok Tari Modern	kelompok	32	50	37	41	44
Jumlah Anggota Tari Modern	Orang	320	500	369	412	435
Jumlah Kelompok Seni Suara/Vocal	kelompok	60	60	35	35	35
Jumlah Anggota Seni Suara/Vocal	Orang	600	600	426	430	451
Jumlah Kelompok Seni Musik Tradisional	kelompok	40	45	16	18	18
Jumlah Anggota Seni Musik Tradisional	Orang	4.000	500	347	381	432
Jumlah Kelompok Seni Sastra	Kelompok	8	12	7	7	7

BAB 5. Aspek Pelayanan Umum

Keterangan	Satuan	2018	2019	2020	2021	2022
Jumlah Anggota Seni Sastra	Orang	200	250	144	187	196
Jumlah Kelompok Seni Teater/Drama	Kelompok	32	35	22	22	22
Jumlah Anggota Seni Teater/Drama	Orang	400	450	284	311	351
Jumlah Pagelaran Seni Budaya	Kali	20	20	2	4	5
Jumlah Pengunjung Pagelaran Seni Budaya	Orang	20.000	25.000	1.200	4.200	5.600
Jumlah Pagelaran Pameran Seni Budaya	Orang	16	20	-	2	2
Jumlah Pengunjung Pameran Seni Budaya	Orang	25.000	30.000	-	500	1.200
Jumlah Benda Cagar Budaya	Unit	150	150	12	18	18
Jumlah Pengunjung Cagar Budaya	Orang	250.000	50.000	12.000	8.000	15.000
Jumlah Bangunan Cagar Budaya	Unit	36	36	36	36	36
Jumlah Pengunjung Bangunan Cagar Budaya	Orang	250.000	75.000	5.000	12.000	8.000
Jumlah Struktur Cagar Budaya	Orang	1	11	11	11	11
Jumlah Pengunjung Struktur Cagar Budaya	Orang	3.000	3.500	250	500	350
Jumlah Situs Cagar Budaya	Unit	-	-	2	3	3
Jumlah Cagar Budaya Milik Pemerintah Daerah	Unit	7	13	13	13	13
Jumlah Cagar Budaya Milik Swasta	Unit	11	11	45	45	45
Jumlah Museum Milik Pemerintah Daerah	Unit	2	2	2	2	2
Jumlah Museum Milik Swasta	Unit	2	2	2	2	2
Jumlah Pengunjung Museum	Orang	400.000	15.000	2.000	3.000	3.000
Jumlah Kunjungan Wisatawan	Orang	1.066.458	65.057	244.039	127.844	816.328
Jumlah Biro Wisata	Biro	52	46	50	54	57
Jumlah Agen Perjalanan Wisata	Agen	10	10	10	10	30
Jumlah saha Jasa Makanan/Minuman	Buah	439	440	460	870	870
Jumlah Obyek Wisata	Objek	71	71	71	71	71
Jumlah taman yang telah dibangun	Taman	164	164	185	203	212
Jumlah Penginapan di Kota Tangerang	Unit	57	60	62	61	76
Jumlah Kamar Penginapan di Kota Tangerang	Kamar	3.958	5.010	5.275	5.050	5.379
Jumlah Tempat Tidur Penginapan di Kota Tangerang	Unit	7.610	7.610	8.030	7.667	8.408

Sumber: Tangerang Satu Data (DISKOMINFO) Tahun 2022

Kota Tangerang sedang berupaya mewujudkan konsep visitable city untuk meningkatkan jumlah kunjungan. Adapun fokus perwujudan visitable city melalui pengembangan kepariwisataan daerah melalui pemanfaatan added value Bandara

BAB 5. Aspek Pelayanan Umum

Soekarno-Hatta maupun potensi destinasi wisata yang dimiliki salah satunya Kawasan Kota Lama Tangerang. Adapun tantangan yang dihadapi yaitu orang-orang belum memilih Kota Tangerang sebagai tujuan akhir perjalanan. Tujuan dalam penelitian ini adalah mengidentifikasi daya tarik Kota Tangerang sebagai *visitable city* dilihat dari pengunjung Kawasan Kota Lama Tangerang dan Bandara Soekarno-Hatta. Metode penelitian yang digunakan adalah metode analisis deskriptif kuantitatif, dengan menggunakan *gap analysis*, skala Likert, dan analisis *crosstab*. Hasil penelitian menunjukkan secara keseluruhan kondisi kepariwisataan saat ini sudah mendukung perwujudan Kota Tangerang menjadi *visitable city*.

5.3.14 Urusan Perpustakaan dan Urusan Kearsipan

Berkaitan dengan kinerja urusan perpustakaan dapat dilihat dari indikator jumlah perpustakaan, jumlah peningkatan kualitas perpustakaan, jumlah pengunjung perpustakaan setiap tahun dan koleksi buku yang tersedia di perpustakaan daerah.

Pengelolaan arsip secara baku dikelola berdasarkan fungsinya yang terdiri dari arsip dinamis dan arsip statis. Arsip dinamis merupakan arsip yang masih diperlukan langsung dalam perencanaan, pelaksanaan dan penyelenggaraan administrasi pemerintahan. Sedangkan arsip statis merupakan arsip yang tidak dipergunakan secara langsung untuk kegiatan perencanaan, pelaksanaan maupun dalam penyelenggaraan pemerintahan. Dalam pengelolaan arsip di lingkup Pemerintah Kota Tangerang dilaksanakan secara mandiri oleh masing-masing OPD.

Pengelolaan arsip secara baku dikelola berdasarkan fungsinya yang terdiri dari arsip dinamis dan arsip statis. Arsip dinamis merupakan arsip yang masih diperlukan langsung dalam perencanaan, pelaksanaan dan penyelenggaraan administrasi pemerintahan. Sedangkan arsip statis merupakan arsip yang tidak dipergunakan secara langsung untuk kegiatan perencanaan, pelaksanaan maupun dalam penyelenggaraan pemerintahan. Dalam pengelolaan arsip di lingkup

BAB 5. Aspek Pelayanan Umum

Pemerintah Kota Tangerang dilaksanakan secara mandiri oleh masing-masing OPD. Secara umum pelaksanaan kegiatan pengarsipan setiap tahunnya dilakukan oleh masing-masing OPD.

Tabel 5.26 Perkembangan Pelayanan Urusan Perpustakaan dan Urusan Kearsipan Tangerang Tahun 2018-2022

Keterangan	Satuan	2018	2019	2020	2021	2022
Jumlah Perpustakaan Umum	unit	95	97	97	85	84
Jumlah Perpustakaan Sekolah	unit	112	115	115	919	919
Jumlah Perpustakaan Perguruan Tinggi	unit	10	10	10	10	10
Jumlah Perpustakaan Online/Digital	unit	8	9	9	9	9
Judul Buku di Perpustakaan Umum	Judul	33.003	36.109	36.109	30.748	120.168
Perpustakaan Sekolah	Judul	-	-	-	-	51.309
Perpustakaan Online/Digital	Judul	1.680	3.032	3.032	3.032	24.852
Jumlah Perpustakaan Memenuhi Standar	unit	-	-	14	14	28
Jumlah Pemustaka Ke Perpustakaan	orang	134.067	101.479	32.998	32.998	8.272
Jumlah Anggota Perpustakaan	orang	10.008	10.158	10.244	10.354	10.506
Indeks Kegemaran Membaca	%	-	-	-	64,64	64,46
Indeks Literasi	%	-	-	62,85	62,85	62,85
Cakupan pelayanan perpustakaan kecamatan sesuai standar nasional dari aspek layanan	%	-	-	-	53,58	76,92
Sumber Daya Manusia Pengelola Kearsipan	orang	54	54	41	57	61
Lembaga Kearsipan Terakreditasi	unit	44	44	42	42	42
Supervisi Pengelolaan Arsip Statis	unit	71	71	56	43	43
Arsip Vital Dan Arsip Statis	dokumen	101.481	112.000	112.000	112.939	119.514
Pemanfaatan Arsip (Jumlah Pemanfaat Arsip)	dokumen	44	157	99	142	39
Jumlah kunjungan ke perpustakaan selama 1 tahun	orang	13.685	99.661	32.998	2.448	1.429
Jumlah orang dalam populasi yg harus dilayani (10-58 thn)	orang	1.517.570	1.517.570	1.834.962	1.398.793	1.398.793
Jumlah pengunjung	orang	13.685	99.661	32.998	2.448	1.429

BAB 5. Aspek Pelayanan Umum

Keterangan	Satuan	2018	2019	2020	2021	2022
perpustakaan per tahun						
Koleksi buku yang tersedia di perpustakaan daerah	buku	65.454	70.596	72.219	81.651	81.651
Rasio perpustakaan persatuan penduduk	%	0,025	0,003	0,010	0,139	0,139
Jumlah Ijin Penggunaan Arsip Bersifat Tertutup	Dokumen	143	157	110	139	108

Sumber: Tangerang Satu Data (DISKOMINFO) Tahun 2022

Kondisi perkembangan Pelayanan Urusan Perpustakaan dan Urusan Kearsipan Tangerang Tahun 2018-2022. Jumlah Perpustakaan Umum terjadi penurunan dari Tahun 2018 sebanyak 95 Unit menjadi 84 Unit di Tahun 2022. Meskipun jumlah Perpustakaan terjadi penurunan, namun Cakupan pelayanan perpustakaan terjadi peningkatan dari Tahun 2021 sebanyak 53,58% menjadi 79,92% di Tahun 2022.

Untuk urusan Kearsipan diperoleh peningkatan SDM pengelola kearsipan dari sebanyak 54 orang meningkat di Tahun 2022 menjadi sebesar 61 Orang.

5.3.15 Unsur Pemerintahan Umum

Unsur Pemerintahan Umum Terdiri dari:

1. Unsur Pendukung berupa urusan Sekretariat daerah dan Sekretariat dewan perwakilan rakyat daerah
2. Unsur penunjang berupa Urusan Perencanaan, Keuangan, Kepegawaian, Pendidikan dan pelatihan, Penelitian dan pengembangan.
3. Unsur Pengawas berupa Urusan Inspektorat daerah
4. Unsur Kewilayahan berupa Urusan Kecamatan
5. Unsur Pemerintahan Umum berupa Urusan kesatuan bangsa dan politik

Tabel 5.27 Perkembangan Pelayanan Pemerintahan Umum Tangerang Tahun 2018-2022

Keterangan	Satuan	2018	2019	2020	2021	2022
Sekretariat Daerah						
Jumlah sarana ibadah	Unit	1.145	1.151	1.156	1.156	1.156
Jumlah Kelurahan per kecamatan	Kelurahan	101	101	101	101	101
Jumlah RW Perkecamatan	RW	919	920	922	923	923
Jumlah RT Perkecamatan	RT	4.445	4.454	4.457	4.463	4.466
Jumlah Kelurahan Berkembang Perkecamatan	Kelurahan	75	75	75	75	75

BAB 5. Aspek Pelayanan Umum

Keterangan	Satuan	2018	2019	2020	2021	2022
Jumlah Kelurahan Mandiri Perkecamatan	Kelurahan	31	31	31	31	31
Jumlah Kantor Milik Kelurahan	Unit	85	85	85	85	85
Jumlah Kantor Kondisi Baik Kelurahan	Unit	85	85	85	85	85
Jumlah Karang Taruna	Unit	627	642	682	713	694
Jumlah Badan/Lembaga Swasdaya Masyarakat	Unit	55	55	55	56	58
Jumlah Kelompok Swasdaya Masyarakat	Unit	58	58	58	59	61
Jumlah Lembaga Ketahanan Masyarakat Kelurahan	Unit	60	60	60	61	62
Jumlah Lembaga Pemberdayaan Masyarakat	Unit	97	97	97	97	97
Jumlah Lembaga Adat	Unit	39	39	39	39	39
Jumlah Guru Ngaji	Orang	4.510	4.510	4.510	4.510	4.510
Jumlah Amil/Pengurus Jenazah	Orang	700	700	700	822	822
Jumlah Marbot	Orang	760	760	760	836	836
Jumlah Peraturan Yang Ditetapkan	Peraturan	523	452	1.072	1.154	404
Jumlah Aparatur Pemerintahan Kelurahan dan Pengurus Lembaga Kemasyarakatan Kelurahan Lingkup Regional yang Terlatih	Orang	387	399	439	440	436
Jumlah pelaksanaan Perjanjian Kerja Sama dalam penyelesaian permasalahan pelayanan publik di 10 kota metropolitan (terutama permasalahan transportasi, banjir, air minum, serta sampah dan limbah)	Daerah	31	25	28	15	1
Rata-rata jumlah kelompok binaan lembaga pemberdayaan masyarakat (LPM)	Orang	6	6	6	8	7
Jumlah Kelurahan yang dibangun sarana dan Prasarananya untuk mendukung destinasi wisata	Kelurahan	17	17	17	19	19
Jumlah orang atau kelompok masyarakat miskin yang memperoleh bantuan hukum litigasi dan non litigasi.	Orang	30	20	20	60	10
Persentase instansi pemerintah yang memiliki nilai Indeks Reformasi Birokrasi Baik Kementerian/Lembaga dan Pemerintah Daerah (Provinsi/ Kabupaten/Kota).	%	57	61	63	63	-
Jumlah Anggota Dewan Berdasarkan Jenis Kelamin	Orang	50	50	50	50	50
Laki	Orang	41	41	44	44	44
Perempuan	Orang	9	9	6	6	6
Jumlah Partai Politik	Partai	10	10	10	10	10

BAB 5. Aspek Pelayanan Umum

Keterangan	Satuan	2018	2019	2020	2021	2022
Jumlah Fraksi	Fraksi	8	8	7	7	7
Jumlah Komisi	Komisi	4	4	4	4	4
Luas Wilayah Kota Tangerang	KM2	165	165	165	165	165
Rata-rata Jarak Kecamatan ke Pusat Pemerintahan Kota Tangerang	KM	7,62	7,62	7,62	7,62	7,62
Curah Hujan Rata-Rata	MM	129	92	155	171	156
Jumlah Hari Hujan	Hari	15	9	15	13	15
Temperature	Celcius	28	30	29	28	27
Tingkat Kelembapan	Persen	80	72	80	79	86
Persentase PAD terhadap pendapatan	Persen	46	47	45	44	51
Jumlah Laporan Hasil Pengawasan (LHP)	Laporan	282	380	305	472	233
Jumlah Temuan	Temuan	840	988	966	1.437	-
Penilaian opini yang dikeluarkan oleh BPK terhadap Laporan Keuangan Daerah	Kali	12	13	14	15	-
Jumlah Temuan BPK	Kali	12	6	9	10	-
Persentase Tindak Lanjut Rekomendasi Hasil Pengawasan Inspektorat	Persen	97	96	76	38	-
Maturitas SPIP Terintegrasi	Level	4	4	4	3	-
Tingkat Kapabilitas APIP	Level	-	2	2	3	3
Jumlah Rekomendasi	Rekomendasi	840	988	787	831	-
Pelanggaran K3 (Ketertiban, Ketentraman, Keindahan)	Kasus	978	363	305	961	-
Jumlah Aparat Keamanan dan Ketertiban Umum	orang	257	250	174	174	174

Sumber: Tangerang Satu Data (Sekretariat Daerah, Bappeda dan Inspektorat) Tahun 2022



BAB. 6 DAYA SAING DAERAH

Daya saing daerah adalah kemampuan daerah dalam mencapai pertumbuhan tingkat kesejahteraan yang tinggi dan berkelanjutan dengan tetap terbuka pada persaingan, baik dengan kabupaten/kota lain, provinsi, nasional, ataupun internasional. Aspek daya saing daerah terdiri atas kemampuan ekonomi daerah, fasilitas wilayah/infrastruktur, iklim berinvestasi dan sumber daya manusia.

Daya saing merupakan salah satu kata kunci yang lekat dengan pembangunan ekonomi lokal daerah. Sebagaimana diungkapkan oleh Bank Dunia bahwa pembangunan ekonomi lokal kini mengacu kepada “daya saing baru (new competitiveness)” atau keyakinan bahwa kota-kota perlu mengembangkan strategi pembangunan ekonomi lokal masing-masing untuk mempersiapkan diri bagi manfaat dan potensi dampak ekonomi yang negatif dari keterburukan/akses pasar mereka terhadap pasar-pasar dunia.

6.1 KEMAMPUAN EKONOMI DAERAH

Salah satu indikator untuk mengukur kinerja fokus kemampuan ekonomi daerah pada aspek daya saing daerah adalah angka pengeluaran per kapita yang menunjukkan kemampuan daya beli penduduk. Semakin besar angka pengeluaran per kapita mengindikasikan kesejahteraan penduduk semakin baik.

Perkembangan angka pengeluaran Kabupaten/Kota di Provinsi Banten dan Provinsi Banten memperlihatkan perbandingan angka pengeluaran Kota Tangerang dengan Kabupaten/Kota di Provinsi Banten dan dibandingkan dengan Provinsi Banten. Berikut perbandingan pengeluaran perkapita dalam ribu rupiah Kabupaten/Kota dan Provinsi Banten Tahun 2017-2022.

BAB 6. Daya Saing Daerah

Tabel 6.1 Pengeluaran Perkapita yang Disesuaikan Menurut Kabupaten/Kota di Provinsi Banten Tahun 2017-2022 (ribu rupiah/tahun)

No.	Daerah	Pengeluaran Per Kapita (Ribu Rupiah)					
		2017	2018	2019	2020	2021	2022
1	Kabupaten Pandeglang	8.358	8.613	8.719	8.572	8.635	8.827
2	Kabupaten Lebak	8.372	8.634	8.850	8.690	8.724	8.854
3	Kabupaten Tangerang	11.914	12.179	12.476	12.203	12.273	12.427
4	Kabupaten Serang	10.466	10.693	10.802	10.665	10.713	10.916
5	Kota Tangerang	14.104	14.443	14.860	14.484	14.575	14.909
6	Kota Cilegon	12.562	12.900	13.230	13.010	13.041	13.185
7	Kota Serang	12.914	13.261	13.418	13.212	13.281	13.709
8	Kota Tangerang Selatan	15.291	15.672	15.988	15.667	15.751	15.997
9	Provinsi Banten	11.659	11.994	12.267	11.964	12.033	12.216

Sumber: Sosial dan Kependudukan, BPS Provinsi Banten Tahun 2022

Dari perbandingan pengeluaran perkapita yang disesuaikan antar Kabupaten/Kota di Provinsi Banten tersebut, Kota Tangerang berada di posisi kedua tiap tahunnya dimana peringkat pertama berada di Kota Tangerang Selatan.

Tabel 6.2 Peringkat Pengeluaran Perkapita yang Disesuaikan Menurut Kabupaten/Kota di Provinsi Banten Tahun 2017-2022

No.	Daerah	Pengeluaran Per Kapita (Ribu Rupiah)					
		2017	2018	2019	2020	2021	2022
1	Kabupaten Pandeglang	8	8	8	8	8	8
2	Kabupaten Lebak	7	7	7	7	7	7
3	Kabupaten Tangerang	5	5	5	5	5	5
4	Kabupaten Serang	6	6	6	6	6	6
5	Kota Tangerang	2	2	2	2	2	2
6	Kota Cilegon	4	4	4	4	4	4
7	Kota Serang	3	3	3	3	3	3
8	Kota Tangerang Selatan	1	1	1	1	1	1

Sumber: Sosial dan Kependudukan, BPS Provinsi Banten Tahun 2022

Perkembangan Peringkat pengeluaran Perkapita Kota Tangerang dan Kabupaten/Kota di Provinsi Banten yang disesuaikan dari Tahun 2017 hingga Tahun 2022 tergambar pada gambar berikut

BAB 6. Daya Saing Daerah

Gambar 6.1 Perkembangan Peringkat Pengeluaran Perkapita yang Disesuaikan Menurut Kabupaten/Kota di Provinsi Banten Tahun 2017-2022

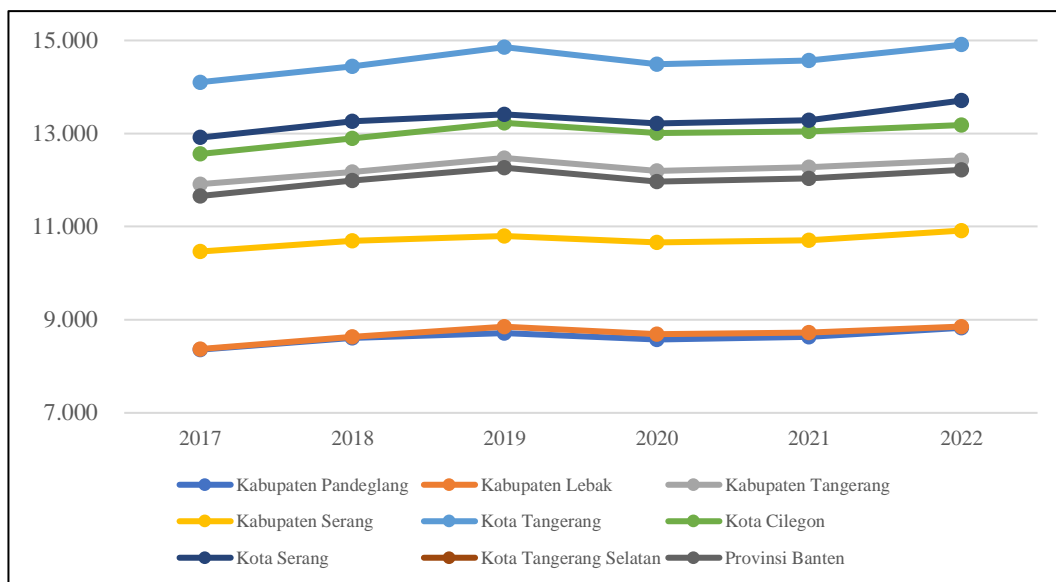

Sumber: Sosial dan Kependudukan, BPS Provinsi Banten Tahun 2022

6.2 INFRASTRUKTUR

Dukungan Pemerintah Kota Tangerang terhadap Infrastruktur sebagai faktor pendukung dari Daya Saing Daerah di Kota Tangerang terlihat dari Kinerja penyelenggaraan yang memperlihatkan capaian

Tabel 6.3 Perkembangan Infrastruktur Kota Tangerang Tahun 2018-2022

Keterangan	Satuan	2018	2019	2020	2021	2022
Luas Pembangunan Jalan Kota	m	26.264	8.353	2.656	18.298	-
Luas Pemeliharaan Jalan kota	m ²	9	9	9	9	-
Pembangunan/Peningkatan/Pemeliharaan Jalan Lingkungan	m ²	141.950	91.764	21.070	-	-
Jumlah Jembatan yang Dibangun	Unit	12	19	-	4	-
Saluran primer yang dibangun	m	1.880	4.000	13.932	1.460	-
Saluran Sekunder yang dibangun	m	89.191	104.911	21.395	2.300	-
Tingkat capaian luasan RTH publik (dari target sebesar 21% dari luas wilayah)	%	0,32	0,32	0,32	0,32	0,32

BAB 6. Daya Saing Daerah

Keterangan	Satuan	2018	2019	2020	2021	2022
persentase jalan kabupaten dalam kondisi baik (>40KM/JAM)	m2	100,00	99,20	98,41	98,41	-
persentase jalan yang memiliki trotoar dan drainase/saluran pembuangan air (minimal 1,5 m)	m2	6,03	6,03	6,03	6,03	6,03
persentase drainase dalam kondisi baik/pembuangan aliran air tidak tersumbat	m2	89,30	89,09	88,48	88,48	-
Rasio ruang terbuka hijau per satuan luas wilayah ber HPL/HGB	m2	0,86	0,86	0,87	0,87	0,88
Luasan RHT publik sebesar 20% dari luas wilayah kota/kawasan perkotaan	Ha	52,78	52,78	52,78	52,78	-
Panjang Jalan Lingkungan Kondisi Baik	m	789.400	790.080	791.000	791.700	-
Jumlah ruas saluran drainase yang dibangun	Ruas	631	159	156	310	-
Jumlah ruas saluran drainase yang dipelihara/rehab	Ruas	840	848	892	892	-
Panjang saluran drainase yang di pelihara/rehab	m	150.000	153.000	161.540	161.540	-
Rasio panjang jalan per jumlah kendaraan		2	1	2	2	-

Sumber: Tangerang Satu Data (DPUPR) Tahun 2022

6.3 INVESTASI

Dukungan Pemerintah Kota Tangerang pada Iklim Investasi di Kota Tangerang terlihat pada Capaian Indikator Peningkatan Investasi Kota Tangerang sebagai berikut.

BAB 6. Daya Saing Daerah

Gambar 6.2 Perkembangan Nilai Investasi Di Kota Tangerang Tahun 2019-2022 (juta rupiah)

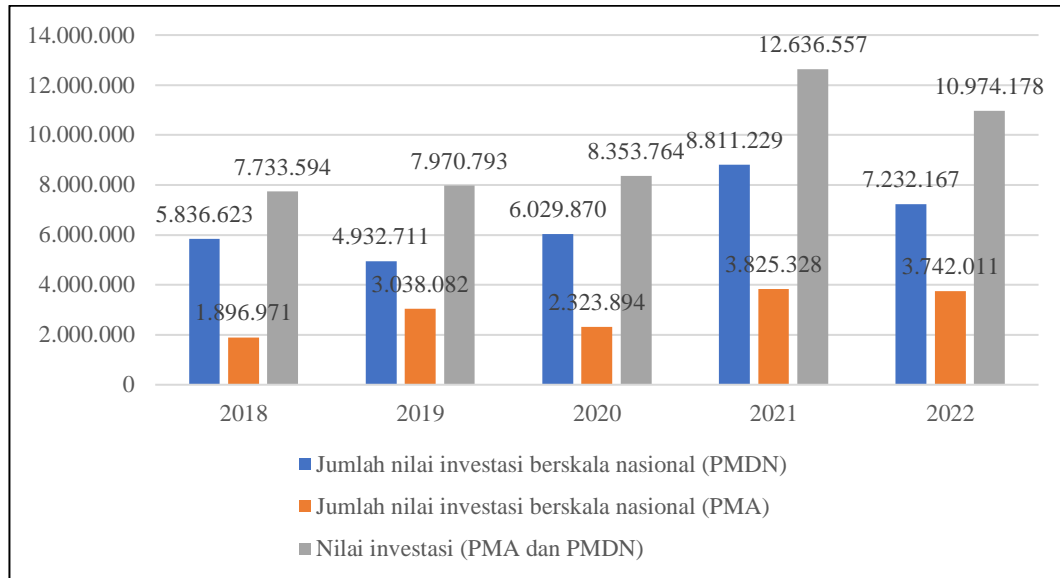

Tangerang Satu Data (DPMPTSP) Tahun 2022

6.4 SUMBER DAYA MANUSIA

Gambaran Kependudukan Kota Tangerang meliputi berbagai data/informasi terkait dengan kependudukan antara lain: jumlah penduduk, komposisi penduduk menurut jenis kelamin, komposisi penduduk menurut struktur usia.

Kota Tangerang sebagai wilayah hinterland pertumbuhan penduduknya tidak hanya dipengaruhi oleh kelahiran (fertilitas), tetapi juga oleh perpindahan (migrasi). Identifikasi terhadap jumlah penduduk, komposisi penduduk menurut jenis kelamin, komposisi penduduk menurut struktur usia, sebagai bahan untuk memformulasikan kebijakan dan program/kegiatan pembangunan diuraikan sebagai berikut :

6.4.1 Jumlah Penduduk

Jumlah penduduk yang besar merupakan potensi pembangunan jika memiliki kualitas yang memadai. Oleh karena itu, penanganan kependudukan tidak hanya

BAB 6. Daya Saing Daerah

pada upaya pengendalian jumlah penduduk tetapi juga menitikberatkan pada peningkatan kualitas sumberdaya manusia. Pada Tahun 2021 penduduk Kota Tangerang berjumlah 1.864.220 jiwa.

Kecamatan Cipondoh merupakan wilayah berpenduduk paling besar yaitu sebanyak 220.626 jiwa atau 11,83% dari total penduduk Kota Tangerang. Selanjutnya diikuti terurut oleh Kecamatan Karawaci, Kecamatan Pinang, dan Kecamatan Tangerang masing-masing sebesar 10,24%, 9,64%, dan 8,66% dari total penduduk di Kota Tangerang sedangkan Kecamatan Benda merupakan wilayah berpenduduk paling sedikit yaitu sebanyak 83.636 jiwa atau 4,49% dari total penduduk Kota Tangerang.

Tabel 6.4 Jumlah Penduduk Kota Tangerang Tahun 2021

Jumlah Penduduk Total				
No	Kecamatan	DKB Semester I	DKB Semester II	Penambahan
1	Tangerang	160.271	161.388	3.470
2	Jatiuwung	107.143	107.184	2.092
3	Batuaceper	93.481	93.771	1.835
4	Benda	82.893	83.636	2.637
5	Cipondoh	218.790	220.626	7.958
6	Ciledug	143.755	145.070	3.432
7	Karawaci	190.234	190.813	3.177
8	Periuk	140.909	141.790	3.194
9	Cibodas	155.708	156.236	3.684
10	Neglasari	120.149	120.838	2.560
11	Pinang	177.909	179.743	4.837
12	Karang Tengah	113.507	114.150	2.460
13	Larangan	148.713	148.975	2.608
KOTA TANGERANG		1.791.018	1.853.462	1.864.220

Sumber: Dinas Kependudukan dan Pencatatan Sipil Kota Tangerang, 2021
(Data Per Desember 2021)

Jumlah penduduk Kota Tangerang dari tahun ke tahun terus mengalami peningkatan, dengan laju pertumbuhan Tahunan selama Tahun 2017-2021 sebesar 2,82% dengan rata-rata pertumbuhannya sebesar 2,74% dan laju pertumbuhan penduduk Tahun 2020-2021 sebesar 1,59%. Pertumbuhan penduduk di Kota Tangerang dipengaruhi oleh tingginya arus migrasi yang masuk ke Kota Tangerang, karena Kota Tangerang merupakan daerah yang sangat strategis sebagai kota jasa, perdagangan dan permukiman. Kota Tangerang juga berbatasan

BAB 6. Daya Saing Daerah

langsung dengan Ibukota DKI Jakarta sehingga kebijakan pembatasan penduduk di Jakarta berdampak terhadap Kota Tangerang sebagai alternatif tujuan migrasi.

Selain berjumlah penduduk terbanyak, Kecamatan Cipondoh juga memiliki laju pertumbuhan yang terbesar (3,95%), pertumbuhan terbesar selanjutnya diikuti terurut Kecamatan Ciledug (3,66%), Kecamatan Pinang (3,50%), Kecamatan Tangerang (2,94%), dan Kecamatan Neglasari (2,87%) dimana kelima Kecamatan tersebut berada diatas pertumbuhan penduduk Kota Tangerang. Sedangkan kecamatan lainnya berada dibawah laju pertumbuhan penduduk Kota Tangerang dimana yang terkecil adalah di Kecamatan Jatiuwung yang mengalami sedikit peningkatan pertumbuhan sebesar 1,71%.

Tabel 6.5 Laju Pertumbuhan Penduduk Kota Tangerang Tahun 2017-2021

NO	Kecamatan	Jumlah (Jiwa)					LPP 2017- 2021 (%)	LPP 2020- 2021 (%)
		2017	2018	2019	2020	2021		
1	Ciledug	125.624	132.663	136.525	142.008	145.070	3,66	2,16
2	Larangan	137.080	142.607	143.934	147.732	148.975	2,10	0,84
3	Karang Tengah	102.459	106.835	108.405	112.335	114.150	2,74	1,62
4	Cipondoh	188.961	200.644	203.881	215.754	220.626	3,95	2,26
5	Pinang	156.654	164.235	168.477	175.667	179.743	3,50	2,32
6	Tangerang	143.751	150.279	153.793	158.515	161.388	2,94	1,81
7	Karawaci	173.501	181.239	184.216	188.862	190.813	2,41	1,03
8	Jatiuwung	100.172	104.900	104.419	107.036	107.184	1,71	0,14
9	Cibodas	141.681	145.780	149.192	154.280	156.236	2,47	1,27
10	Periuk	127.557	133.224	134.741	139.414	141.790	2,68	1,70
11	Batucapeer	86.777	89.715	90.053	92.734	93.771	1,96	1,12
12	Neglasari	107.890	111.809	115.162	118.883	120.838	2,87	1,64
13	Benda	75.554	78.294	78.294	81.742	83.636	2,57	2,32
	Kota Tangerang	1.667.661	1.742.224	1.771.092	1.834.962	1.864.220	2,82	1,59

Sumber: Dinas Kependudukan dan Pencatatan Sipil Kota Tangerang, 2021
(DKB Semester II)

Kepadatan Penduduk Kota Tangerang Tahun 2021 adalah 11.329 jiwa/km², dengan luas wilayah 164,55 km² berada pada kriteria kepadatan Tinggi. Kecamatan Ciledug dengan luas wilayah sebesar 8,77 km² merupakan wilayah yang memiliki penduduk paling padat dibandingkan dengan kecamatan lainnya yang ada di Kota Tangerang. yaitu sebesar 16.541 jiwa/km². Sedangkan penduduk

BAB 6. Daya Saing Daerah

dengan kepadatan terendah berada di Kecamatan Jatiuwung sebanyak 7.438 jiwa/km². meskipun Kecamatan Jatiuwung merupakan Kecamatan dengan kepadatan terendah di Kota Tangerang namun berdasarkan kriteria kepadatan masih diatas 4.500 jiwa/km yang berarti berada pada kriteria kepadatan tinggi. Kepadatan penduduk di Kecamatan Ciledug dipengaruhi dengan aktifitas perekonomian yang tinggi dengan nilai strategis berbatasan dengan Kota Tangerang Selatan dan DKI Jaya.

Tabel 6.6 Kepadatan Penduduk di Kota Tangerang Tahun 2021

NO.	KECAMATAN	LUAS (KM2)	KEPADATAN (Jiwa/Km2)	Klasifikasi
1	Ciledug	8,77	16.551	Tinggi
2	Larangan	9,4	15.848	Tinggi
3	Karang Tengah	10,47	10.902	Tinggi
4	Cipondoh	17,91	12.318	Tinggi
5	Pinang	21,59	8.325	Tinggi
6	Tangerang	15,79	10.220	Tinggi
7	Karawaci	13,48	14.155	Tinggi
8	Jatiuwung	14,41	7.438	Tinggi
9	Cibodas	9,61	16.257	Tinggi
10	Periuk	9,54	14.862	Tinggi
11	Batuceper	11,58	8.097	Tinggi
12	Neglasari	16,08	7.514	Tinggi
13	Benda	5,92	14.127	Tinggi
	KOTA TANGERANG	164,55	11.329	Tinggi

Sumber: Dinas Kependudukan dan Pencatatan Sipil Kota Tangerang, 2021

6.4.2 Komposisi Penduduk Menurut Jenis Kelamin

Berdasarkan data Dinas Kependudukan dan Pencatatan Sipil Kota Tangerang Tahun 2021 penduduk Kota Tangerang menurut jenis kelamin dan persebarannya dapat dilihat pada Tabel 2.9, dimana penduduk Kota Tangerang di dominasi oleh jenis kelamin laki-laki. Peningkatan penduduk yang memiliki jenis kelamin laki-laki dan perempuan di Kota Tangerang terjadi seiring dengan peningkatan jumlah penduduk.

BAB 6. Daya Saing Daerah

Tabel 6.7 Jumlah Penduduk Kota Tangerang Menurut Jenis Kelamin Tahun 2021

NO.	KECAMATAN	PENDUDUK			
		LAKI-LAKI	PEREMPUAN	JUMLAH	SEX RATIO
		Jiwa			%
1	Ciledug	72.532	72.538	145.070	99,99
2	Larangan	74.367	74.608	148.975	99,68
3	Karang Tengah	57.104	57.046	114.150	100,10
4	Cipondoh	110.676	109.950	220.626	100,66
5	Pinang	90.193	89.550	179.743	100,72
6	Tangerang	80.776	80.612	161.388	100,20
7	Karawaci	96.079	94.734	190.813	101,42
8	Cibodas	79.172	78.064	156.236	101,42
9	Jatiuwung	54.956	52.228	107.184	105,22
10	Periuk	71.719	70.071	141.790	102,35
11	Neglasari	61.506	59.332	120.838	103,66
12	Batuceper	47.738	46.033	93.771	103,70
13	Benda	42.473	41.163	83.636	103,18
	Kota Tangerang Tahun 2021	939.291	925.929	1.864.220	101,44
	Tahun 2020	924.433	910.529	1.834.962	101,53
	Tahun 2019	893.950	877.142	1.771.092	101,92
	Tahun 2018	880.742	861.862	1.742.604	102,19
	Tahun 2017	843.099	824.562	1.667.661	102,25

Sumber: Dinas Kependudukan dan Pencatatan Sipil Kota Tangerang, 2021 (DKB Semester II)

Berdasarkan Tabel di atas, penduduk Kota Tangerang didominasi oleh jenis kelamin laki-laki dengan sex rasio sebesar 101,33%. Jika dilihat perkembangan sex rasio dari Tahun 2017 sebesar 102,25% cenderung turun, menunjukkan jumlah penduduk menurut jenis kelamin semakin mendekati berimbang. Selisih tertinggi jumlah penduduk yang berjenis kelamin laki-laki dan perempuan berada di Kecamatan Jatiuwung dengan jumlah sex rasio sebesar 105,22% atau selisih laki-laki lebih banyak 2.728 jiwa. Sementara kecamatan yang memiliki selisih jumlah penduduk berjenis kelamin laki-laki dan perempuan terendah berada di Kecamatan Larangan dengan jumlah selisih 241 jiwa laki-laki lebih banyak

6.4.3 Struktur Usia

Informasi jumlah penduduk menurut struktur usia sangat bermanfaat dalam membantu menyusun perencanaan pemenuhan kebutuhan dasar bagi penduduk sesuai dengan kebutuhan kelompok umur masing-masing, baik kebutuhan pangan,

BAB 6. Daya Saing Daerah

sandang, papan, pendidikan, kesehatan, pekerjaan dan lain sebagainya. Setiap kelompok umur memiliki karakteristik kebutuhan yang berbeda-beda.

Informasi ini akan memberikan gambaran tentang seberapa besar potensi Sumber Daya Manusia (SDM) terutama untuk keperluan yang terkait dengan pendidikan, kesehatan dan ketenagakerjaan. Selain itu informasi ini juga diperlukan untuk melihat besarnya nilai rasio ketergantungan penduduk sebagai gambaran perbandingan antara penduduk usia tidak produktif (0-14 tahun dan > 65 tahun) terhadap penduduk usia produktif (15-64 tahun). Jumlah penduduk Kota Tangerang pada masing-masing usia pada Tabel 2.10 berikut ini.

Tabel 6.8 Jumlah Penduduk Kota Tangerang Menurut Kelompok Umur Tahun 2021

No.	Kelompok Umur	Penduduk Kota Tangerang		
		Laki-laki	Perempuan	Jumlah
1	0 – 4	75.820	70.901	146.721
2	5 – 9	85.794	79.921	165.715
3	10 – 14	83.331	77.744	161.075
4	15 – 19	68.525	66.078	134.603
5	20 – 24	73.549	71.151	144.700
6	25 – 29	76.156	77.559	153.715
7	30 – 34	76.802	77.565	154.367
8	35 – 39	83.717	84.156	167.873
9	40 – 44	79.655	81.609	161.264
10	45 – 49	69.381	70.488	139.869
11	50 – 54	56.417	55.937	112.354
12	55 – 59	41.522	43.268	84.790
13	60 – 64	30.386	31.656	62.042
14	65+	37.236	37.896	75.132
	Tahun 2021	938.291	925.929	1.864.220
	Tahun 2020	924.433	910.529	1.834.962
	Tahun 2019	893.950	877.142	1.771.092
	Tahun 2018	861.862	880.742	1.742.604
	Tahun 2017	843.099	824.562	1.667.661

Sumber: Dinas Kependudukan dan Pencatatan Sipil Kota Tangerang, 2021 (DKB Semester II)

Dari tabel di atas jumlah penduduk pada kelompok usia anak (0–14 tahun) jumlahnya mencapai 473.511 jiwa. Kondisi ini perlu mendapat perhatian karena terkait dengan penyediaan sarana dan prasarana pendidikan dan kesehatan. Seiring dengan jumlah proporsi usia anak dalam komposisi penduduk maka peningkatan kualitas anak sebagai sumber daya manusia membutuhkan perhatian yang besar.

BAB 6. Daya Saing Daerah

Sedangkan jumlah Penduduk pada kelompok usia (15–64 tahun) yang merupakan usia produktif berjumlah 1.315.577 jiwa atau sekitar 70,57% dari jumlah penduduk Kota Tangerang. Kondisi ini mengartikan bahwa potensi SDM dalam hal pendidikan, kesehatan, dan ketenagakerjaan di Kota Tangerang tahun 2021 terlihat relatif besar, sedemikian sehingga perlu adanya upaya antisipasi terhadap penyediaan sarana-prasarana pada tiga bidang tersebut, terutama bidang ketenagakerjaan/lowongan kerja.

Terkait dengan jumlah penduduk menurut struktur usia, maka dapat pula dihitung besarnya nilai rasio ketergantungan penduduk (Dependency Ratio) pada wilayah dan pada tahun tertentu. Hal ini dapat digunakan untuk melihat seberapa besar seorang penduduk usia produktif harus menanggung beban atas penduduk usia non produktif. Besarnya rasio ketergantungan penduduk di Kota Tangerang pada Tahun 2021 dapat dilihat pada Tabel 2.11

Tabel 6.9 Jumlah Penduduk Kota Tangerang Menurut Kelompok Umur Berdasarkan Kecamatan Tahun 2021

No	Kecamatan	Jumlah (jiwa)			Jumlah	Dependency Ratio
		0 – 14	15 - 64	65+		
1	Ciledug	40.476	113.414	7.498	161.388	42,30
2	Larangan	28.377	76.850	1.957	107.184	39,47
3	Karang Tengah	24.232	66.064	3.475	93.771	41,94
4	Cipondoh	21.931	58.715	2.990	83.636	42,44
5	Pinang	56.839	155.731	8.056	220.626	41,67
6	Tangerang	35.981	102.851	6.238	145.070	41,05
7	Karawaci	48.749	133.293	8.771	190.813	43,15
8	Cibodas	35.105	102.464	4.221	141.790	38,38
9	Jatiuwung	40.139	109.463	6.634	156.236	42,73
10	Periuk	31.699	84.272	4.867	120.838	43,39
11	Neglasari	46.286	126.502	6.955	179.743	42,09
12	Batuceper	27.781	80.780	5.589	114.150	41,31
13	Benda	35.916	105.178	7.881	148.975	41,64
	Tahun 2021	473.511	1.315.577	75.132	1.864.220	41,70
	Tahun 2020	464.487	1.300.289	70.186	1.834.962	41,12
	Tahun 2019	422.888	1.275.355	72.849	1.771.092	38,87
	Tahun 2018	411.768	1.265.852	64.982	1.742.604	37,66
	Tahun 2017	397.682	1.216.130	53.849	1.667.661	37,13

Sumber: Dinas Kependudukan dan Pencatatan Sipil Kota Tangerang, 2021
(DKB Semester II)

BAB 6. Daya Saing Daerah

Berdasarkan tabel di atas, dapat diketahui kualitas produktivitas penduduk Kota Tangerang pada tahun 2021 dilihat dari struktur penduduk Kota Tangerang diperkirakan memiliki nilai rasio ketergantungan sebesar 41,70%. Hal ini berarti bahwa diantara 100 penduduk usia produktif (15–64 tahun) terdapat sekitar 41 penduduk usia non produktif (0–14 tahun dan 65 tahun). Atau dengan kata lain bahwa setiap 100 penduduk usia produktif harus menanggung sekitar sebanyak 41 penduduk usia non produktif. Diantara 13 kecamatan, maka Kecamatan Neglasari merupakan kecamatan yang memiliki rasio ketergantungan paling tinggi, yaitu sebesar 43,39% dan Kecamatan Periuk merupakan kecamatan yang memiliki rasio ketergantungan terendah, yaitu sebesar 38,38%.

6.4.4 Jenis Pekerjaan

Ketenagakerjaan merupakan salah satu indikator pembangunan ekonomi khususnya dalam upaya pemerintah untuk menanggulangi pengangguran dan kemiskinan, dikarenakan tenaga kerja sebagai motor penggerak pembangunan. Indikator ketenagakerjaan merupakan indikator ekonomi yang mempunyai arti penting dalam beberapa aspek untuk memperoleh gambaran dan permasalahan ketenagakerjaan, seperti penduduk usia kerja, angkatan kerja, Tingkat Partisipasi Angkatan Kerja (TPAK) dan Tingkat Pengangguran Terbuka (TPT).

Penduduk Usia Kerja adalah penduduk berumur 15 tahun keatas. Penduduk yang termasuk Angkatan Kerja adalah penduduk usia kerja (15 tahun keatas) yang bekerja, atau punya pekerjaan namun sementara tidak bekerja dan pengangguran. Bukan Angkatan Kerja adalah penduduk usia kerja (15 tahun keatas) yang mengurus rumah tangga, sekolah atau melaksanakan kegiatan lainnya selain kegiatan pribadi. Tingkat Partisipasi Angkatan Kerja (TPAK) adalah perbandingan antara jumlah penduduk angkatan kerja (yang bekerja dan pengangguran) dengan jumlah penduduk usia kerja, dan biasanya dinyatakan dalam persen. Tingkat Pengangguran Terbuka (TPT) adalah perbandingan antara jumlah penduduk pengangguran dengan jumlah penduduk angkatan kerja, biasanya dinyatakan dalam persen.

BAB 6. Daya Saing Daerah

Berdasarkan data Sakernas BPS Tahun 2021 kondisi ketenagakerjaan dapat dilihat pada tabel sebagai berikut :

Tabel 6.10 Penduduk Berdasarkan Jenis Kegiatan, TPAK dan TPT Kota Tangerang Tahun 2021

Janis Kegiatan	Laki-laki	Perempuan	Total	TPAK	TPT
Bekerja	653.441	384.742	1.038.183	64,52	9,07
Pengangguran	62.310	41.227	103.537		
Bukan Angkatan Kerja	187.111	440.808	627.919		
Jumlah	902.862	866.777	1.769.639		

Sumber : BPS Sakernas, Agustus 2021

Tingkat Partisipasi Angkatan Kerja (TPAK) adalah persentase banyaknya angkatan kerja terhadap jumlah penduduk yang berumur sepuluh tahun ke atas.

Berdasarkan tabel di atas, terlihat bahwa pada tahun 2021 nilai Angka Partisipasi Angkatan Kerja (APAK) untuk Kota Tangerang sebesar 64,52%, turun dari tahun sebelumnya 64,97%. Angka tersebut menggambarkan dari 100 orang yang termasuk ke dalam Penduduk Usia Kerja (15 tahun ke atas) pada Tahun 2021 terdapat 64 orang yang merupakan angkatan kerja.

TPT adalah persentase jumlah pengangguran terhadap jumlah angkatan kerja. Angkatan Kerja (AK) adalah penduduk usia kerja (15 tahun ke atas) yang bekerja atau punya pekerjaan namun sementara tidak bekerja, dan pengangguran. Pengangguran yaitu: (1) penduduk yang aktif mencari pekerjaan, (2) penduduk yang sedang mempersiapkan usaha/pekerjaan baru, (3) penduduk yang tidak mencari pekerjaan karena merasa tidak mungkin mendapat pekerjaan, (4) kelompok penduduk yang tidak aktif mencari pekerjaan dengan alasan sudah mempunyai pekerjaan tetapi belum mulai bekerja.

Tingkat Pengangguran Terbuka (TPT), yaitu bagian dari angkatan kerja yang tidak bekerja atau sedang mencari pekerjaan (baik bagi mereka yang belum pernah bekerja sama sekali maupun yang sudah pernah berkerja), atau sedang mempersiapkan suatu usaha, mereka yang tidak mencari pekerjaan karena merasa tidak mungkin untuk mendapatkan pekerjaan dan mereka yang sudah memiliki

BAB 6. Daya Saing Daerah

pekerjaan tetapi belum mulai bekerja. Indikator ini berfungsi sebagai acuan pemerintah daerah untuk pembukaan lapangan kerja baru. Disamping itu, trend indikator ini akan menunjukkan keberhasilan/kegagalan program dan kegiatan ketenagakerjaan dari tahun ketahun.

Rumusan : $TPT = PP/PAK \times 100\%$,

TPT = Tingkat Pengangguran Terbuka (%)

ΣP = Jumlah Pengangguran (orang)

ΣAK = Jumlah Angkatan Kerja (orang)

Angka TPT bersumber dari Survey Angkatan Kerja Nasional (Sakernas) yang dilakukan oleh BPS.

Berdasarkan tabel di atas, terlihat bahwa pada 2021 Tingkat Pengangguran Terbuka (TPT) untuk Kota Tangerang sebesar 9,04 %. Hal ini mengartikan bahwa diantara 100 orang yang termasuk ke dalam angkatan kerja terdapat sekitar 9 orang yang tidak bekerja atau sedang mencari pekerjaan. TPT untuk Kota Tangerang naik menjadi 9,04% dari tahun sebelumnya yaitu 8,63%.

Dan kenaikan angka TPT pada tahun 2021 yaitu sebesar 0,44% dari tahun 2020 terjadi diakibatkan dampak pandemi Covid-19 pada sektor ketenagakerjaan, seperti banyaknya perusahaan yang melakukan efisiensi dengan melakukan PHK atau merumahkan karyawan tanpa dibayar (unpaid).

Distribusi penduduk yang bekerja menurut lapangan usaha Tahun 2021 dibagi menjadi 3 kelompok sektor lapangan usaha. Tabel di bawah menunjukkan sebaran penduduk yang bekerja menurut kelompok sektor lapangan usaha di Kota Tangerang Tahun 2021, yaitu sektor pertanian, manufaktur dan Jasa-Jasa.

Tabel 6.11 Penduduk Yang Bekerja Menurut Kelompok Sektor Lapangan Usaha Kota Tangerang Tahun 2021

Lapangan Usaha (3 Sektor)	Laki-laki	Perempuan	Total
Pertanian	6.564	1.513	8.077
Manufaktur	211.192	79.304	290.496
Jasa-jasa	435.685	303.925	739.610
Jumlah	653.441	384.742	1.038.183

Sumber: BPS Sakernas, Agustus 2021

BAB 6. Daya Saing Daerah

Berdasarkan tabel di atas, penyerapan tenaga kerja pada kelompok sektor lapangan usaha tersebut, mayoritas penduduk di Kota Tangerang pada tahun 2021 bekerja di kelompok Sektor Jasa-jasa dengan kontribusi sebesar 71,24% dari total penduduk bekerja disusul kelompok Sektor Manufaktur dengan kontribusi sebesar 27,98% dari total penduduk bekerja dan terkecil pada Sektor Pertanian dengan kontribusi sebesar 0,78% dari total penduduk bekerja, kondisi tersebut menunjukkan ciri tenaga kerja perkotaan yang mendukung perekonomian Perdagangan dan Jasa. Hal ini menunjukkan karakteristik pekerja di Kota Tangerang pada tahun 2021 mempunyai potensi ketenagakerjaan Perdagangan dan Industri Pengolahan. Potensi lain yang mungkin tidak banyak memberikan kontribusi ketenagakerjaan dapat dikembangkan/alih usaha melalui program padat karya produktif dan kewirausahaan. Dengan demikian sejalan dengan perkembangannya, sektor pekerjaan (lapangan usaha) dapat ditingkatkan melalui penciptaan kesempatan kerja sebanyak-banyaknya bagi penduduk Kota Tangerang dan pendayagunaan tenaga kerja secara optimal.

Salah satu pendekatan yang sering dilakukan terkait dengan ketenagakerjaan adalah optimalisasi kemampuan dan keterampilan berdasarkan kebutuhan serta penyesuaian jenis lowongan pekerjaan dengan kualifikasi tingkat pendidikan serta keahlian yang dimiliki oleh pencari kerja. Pada tahun 2021, di Kota Tangerang terdapat 14.190 orang pencari kerja, sedangkan banyaknya lowongan kerja yang tersedia (terdaftar) sebanyak 12.192 lowongan yang berarti rasio pencari kerja terhadap lowongan kerja sebesar 116,39% atau dari 100 lowongan pekerjaan yang mencari kerja sebanyak 116 pekerja (peluang mendapatkan pekerjaan sebesar 85,92%). sedangkan rasio terbesar pencari kerja terhadap lowongan kerja adalah pada kelompok tingkat pendidikan SMP dengan rasio sebesar 3.600% atau peluang untuk mendapatkan pekerjaan hanya 2,78% saja. Sedangkan peluang pekerjaan terbesar ada pada kelompok tingkat pendidikan SLTA& SMK sebesar 89,14 diikuti dengan kelompok tingkat pendidikan Sarjana sebesar 84,19%.

BAB 6. Daya Saing Daerah

Tabel 6.12 Jumlah Pencari Kerja dan Lowongan Yang Tersedia (Menurut Tingkat Pendidikan) di Kota Tangerang Tahun 2017-2021

No	Tingkat Pendidikan	Pencari Kerja			Lowongan Kerja		
		Laki-laki	Perempuan	Jumlah	Laki-laki	Perempuan	Jumlah
1	Tidak Tamat SD	-	-	-	-	-	-
2	SD	24	12	36	-	1	1
3	SLTP	163	147	310	38	36	74
4	SLTA & SMK	5.826	5.320	11.146	5.137	4.799	9.936
6	Diploma/Sarjana Muda	200	187	387	123	127	250
7	Sarjana	1.126	1.157	2.283	927	995	1.922
8	Pasca Sarjana (S2)	11	17	28	5	4	9
Tahun 2021		7.350	6.840	14.190	6.230	5.962	12.192
Tahun 2020		8.322	7.170	15.492	8.981	7.609	16.590
Tahun 2019		7.562	7.420	14.982	11.869	10.935	22.804
Tahun 2018		7.745	8.318	16.063	8.713	8.875	17.588
Tahun 2017		7.072	7.200	14.272	3.576	3.943	7.519

Sumber: Dinas Ketenagakerjaan Kota Tangerang, 2022

Dari tabel di atas adalah bahwa berdasarkan jenis kelamin, pencari kerja pada tahun 2021 Pencari kerja berjenis kelamin laki-laki (sebesar 51,80% dari jumlah pencari kerja) dan lowongan kerja laki-laki (sebesar 51,10% dari jumlah lowongan) masih lebih banyak dibanding pencari kerja berjenis kelamin perempuan (sebesar 48,20% dari jumlah pencari kerja) dan lowongan kerja perempuan (sebesar 48,90% dari jumlah lowongan). Hal ini menunjukkan bahwa penduduk usia kerja di Kota Tangerang yang mencari pekerjaan untuk mencukupi kebutuhan meskipun masih didominasi oleh laki-laki namun kondisi ini lebih baik dibanding Tahun sebelumnya dimana kontribusi pencari pekerja perempuan hanya 46,28% dan lowongan pekerjaan untuk pekerja perempuan sebesar 45,86%. Fenomena ini menunjukkan bahwa kontribusi perempuan dalam kegiatan ekonomi belum semakin membaik di Kota Tangerang. Diduga, pergeseran nilai-nilai budaya terutama dalam hal bekerja secara ekonomis, yang terjadi di Kota Tangerang terus bergerak. Istilah bahwa yang mencari pekerjaan (mencari nafkah) adalah hanya kewajiban laki-laki perlahan mulai terkikis.

Dari tingkat pendidikan pencari kerja Tahun 2021 didominasi oleh tamatan SLTA & SMK sebanyak 11.146 orang atau 78,55 % dari jumlah pencari kerja Kota Tangerang, begitupun untuk lowongan kerja yang tersedia didominasi untuk

BAB 6. Daya Saing Daerah

lulusan SLTA & SMK sebanyak 9.936 lowongan atau 81,50% dari jumlah lowongan kerja Kota Tangerang.

Indikator ketenagakerjaan yang bisa digunakan untuk mengetahui bagian dari tenaga kerja yang sesungguhnya terlibat atau berusaha untuk terlibat, dalam kegiatan produktif yaitu memproduksi barang dan jasa, dalam kurun waktu tertentu adalah Angka Partisipasi Angkatan Kerja (APAK). Secara khusus APAK sebagaimana telah disebutkan sebelumnya bisa diartikan sebagai bagian dari penduduk usia kerja (15 tahun ke atas) yang mempunyai pekerjaan selama seminggu yang lalu, baik yang bekerja maupun yang sementara tidak bekerja karena suatu sebab seperti menunggu panen atau cuti. Disamping itu, mereka yang tidak mempunyai pekerjaan tetapi sedang mencari pekerjaan juga termasuk dalam kelompok angkatan kerja.

Sementara itu, penduduk yang bekerja atau mempunyai pekerjaan adalah mereka yang selama seminggu sebelum pencacahan melakukan pekerjaan atau bekerja untuk memperoleh atau membantu memperoleh penghasilan atau keuntungan selama paling sedikit satu jam dalam seminggu yang lalu dan tidak boleh terputus.

Secara formulasi TPAK bisa dihitung melalui rasio antara jumlah angkatan kerja terhadap jumlah penduduk usia kerja (15 tahun keatas) dikali seratus. Berikut Gambar menunjukkan Grafik TPAK Kota Tangerang selama 5 tahun terakhir.

BAB 6. Daya Saing Daerah

Gambar 6.3 Tingkat Partisipasi Angkatan Kerja Kota Tangerang Tahun 2017-2021

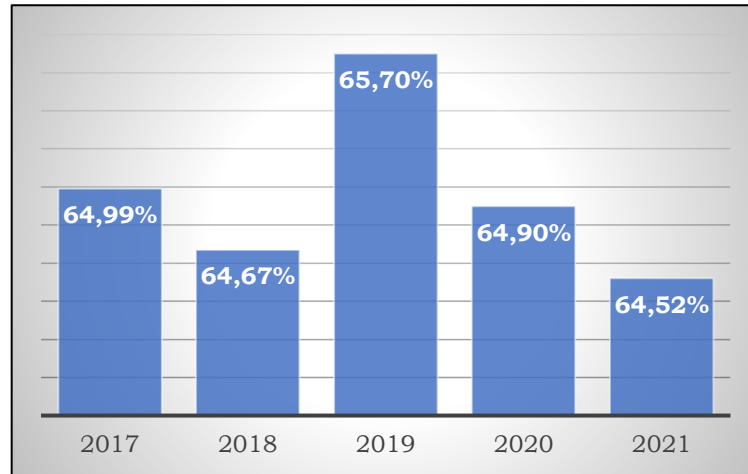

Sumber: Dinas Ketenagakerjaan Kota Tangerang, 2021

Berdasarkan grafik di atas, TPAK Tahun 2021 Kota Tangerang sebesar 64,52 persen, lebih sedikit -0,38% dari TPAK Tahun sebelumnya. Hal ini menunjukkan bahwa ada sekitar 65 persen dari penduduk usia kerja di Kota Tangerang yang berpotensi untuk mendapatkan pendapatan/penghasilan walaupun di dalamnya termasuk mereka yang sedang mencari pekerjaan.

6.4.5 Pendidikan

Sesuai dengan prinsip otonomi daerah untuk memberikan pelayanan yang lebih baik, kewenangan pengelolaan pendidikan sebagai salah satu urusan wajib pelayanan dasar. Dengan demikian, diharapkan akses masyarakat terhadap pendidikan dapat meningkat dan sektor pendidikan dapat dikelola dengan lebih baik sehingga meningkatkan kualitas sumberdaya manusia Indonesia.

Selain itu, pendidikan juga merupakan salah satu aspek penting dalam kehidupan dan merupakan kebutuhan dasar setiap manusia. Seperti yang tertuang dalam Pembukaan Undang-Undang Dasar 1945, bahwa mencerdaskan kehidupan bangsa melalui pendidikan merupakan bagian dari upaya pembangunan nasional yang bertujuan untuk memberikan kesejahteraan kepada masyarakat. Pembangunan

BAB 6. Daya Saing Daerah

yang harus dilakukan bersama adalah bukan hanya mengelola sumber daya alam, namun juga perlu membangun kualitas sumber daya manusianya.

Dalam kaitannya dengan pembangunan sumber daya manusia, Pemerintah Kota Tangerang menyelenggarakan urusan pendidikan yang merupakan bagian dari urusan desentralisasi dalam rangka otonomi daerah tadi. Untuk mencapai tujuan penyelenggaraan urusan ini, beberapa faktor penting yang menjadi perhatian penting sebagai modal pembangunan manusia antara lain ketersediaan sekolah dan ketersediaan guru.

Adapun jumlah sekolah sebagai penyelenggara pendidikan formal yang berada di Wilayah Kota Tangerang pada tahun 2022 ditampilkan pada Tabel berikut ini.

Tabel 6.13 Jumlah Sekolah berdasarkan kewenangan Jenjang Pendidikan di Kota Tangerang Tahun 2017-2022

Tahun	Jumlah			
	PAUD (TK, KB, SPS, TPA)/RA	SD/MI/Sederajat	SMP/MTS	Jumlah
2017	754	6.161	238	7.153
2018	744	6.161	238	7.143
2019	744	6.161	266	7.171
2020	744	5.192	266	6.202
2021	744	5.192	265	6.201
2022	744	5.192	265	6.201

Sumber: Tangerang Satu Data (Dinas Pendidikan) Tahun 2022

Hal yang tidak kalah pentingnya dalam analisis kependidikan adalah perbandingan antara murid dengan guru (rasio murid-guru), dalam hal ini yang menjadi kewenangan Dinas Pendidikan Kota Tangerang yang dapat menunjukkan tingkat faktor efektivitas proses belajar-mengajar di sekolah pada masing-masing tingkatan. Semakin besar rasio murid-guru akan mengindikasikan ketidakefektifan dalam proses belajar-mengajar, sebaliknya semakin kecil nilai rasio murid-guru akan memberikan informasi tentang semakin efektifnya proses belajar-mengajar. Berikut ini perbandingan antara murid dengan guru (rasio murid-guru) di Kota Tangerang tahun 2021.

BAB 6. Daya Saing Daerah

Tabel 6.14 Jumlah Murid dan Guru di Kota Tangerang Tahun 2022

No.	Jenjang	Jumlah		Rasio
		Murid	Guru	Guru : Murid
1	PAUD	37.410	2.626	1 : 14
2	Sekolah Dasar	192.405	9.531	1 : 20
3	Sekolah Menengah Pertama	80.355	4.377	1 : 18

Sumber: Tangerang Satu Data (Dinas Pendidikan) Tahun 2022

Dari tabel di atas terlihat bahwa pendidikan pra sekolah jenjang PAUD yang terdiri dari Taman kanak-kanak (TK), Kelompok Bermain (KB), Sekolah Paud Sejenis (SPS), dan Tempat Penitipan Anak (TPA) serta RA pada tahun 2022 tersedia sebanyak 744 sekolah. Untuk Rasio antara guru dibanding dengan murid pada jenjang satuan PAUD sebesar 1 : 14 artinya setiap 1 orang guru membimbing sekitar 14 murid.

Untuk jenjang Sekolah Dasar (SD/MI) yang tersedia pada tahun 2022 adalah sebanyak 5.192 sekolah. Untuk Rasio antara guru dibanding dengan siswa pada jenjang Sekolah Dasar sebesar 1 : 20 artinya setiap 1 orang guru membimbing 20 siswa.

Untuk Sekolah Menengah Tingkat Pertama (SMP/MTs) pada tahun 2021 untuk jenjang Sekolah Menengah Pertama tersedia sebanyak 268 sekolah, SMP Negeri sebanyak 33-sekolah, SMP Swasta sebanyak 167-sekolah, MTs Negeri sebanyak 3 sekolah dan MTs Swasta sebanyak 62 sekolah. Untuk Rasio antara guru dibanding dengan siswa pada jenjang Sekolah Menengah Pertama sebesar 1 : 18 artinya setiap 1 orang guru membimbing 18 siswa.

Selain jumlah sekolah dan persebarannya di setiap wilayah kecamatan, maka hal yang perlu dilihat terkait dengan kependidikan adalah Angka Partisipasi Murni (APM) dan Angka Partisipasi Kasar (APK). Dari angka-angka ini akan didapatkan informasi tentang seberapa besar peran serta masyarakat dalam pendidikan. APM dan APK ini dapat dihitung berdasarkan jumlah murid dan jumlah penduduk pada jenjang pendidikan mulai dari pendidikan dasar (SD/MI), menengah (SMP/MTs) baik pada sekolah negeri maupun sekolah swasta.

BAB 6. Daya Saing Daerah

Besarnya APM dan APK sekolah di Kota dapat dilihat pada Tabel berikut ini :

Tabel 6.15 Angka Partisipasi Murni (APM) di Kota Tangerang Tahun 2022

No	Jenjang	Jumlah Siswa	Jumlah Penduduk	APM (persen)
1	Jenjang SD/MI	192.405	198.286	97,72
2	Jenjang SMP/MTs	80.355	95.105	99,98

Sumber: Tangerang Satu Data (Dinas Pendidikan) Tahun 2022

Persentase capaian APM SD/MI/Paket A pada tahun 2022 sebesar 97.72%. Hal ini berdasarkan perhitungan jumlah siswa kelompok usia 7 -12 tahun yang sekolah pada jenjang sekolah dasar sederajat pada Tahun 2022 dibandingkan dengan jumlah penduduk Kota Tangerang kelompok usia 7-12 tahun pada tahun sebelumnya, karena untuk penerimaan siswa baru atau tahun ajaran baru dimulai pada bulan Juli 2021 sedangkan jumlah penduduk diambil berdasarkan data dukcapil semester 2 atau bulan Desember tahun 2021.

Persentase capaian APM SMP/MTs/Paket B pada tahun 2022 sebesar 99,98%. Hal ini berdasarkan perhitungan jumlah siswa kelompok usia 13 -15 tahun yang sekolah pada jenjang sekolah menengah pertama sederajat dibandingkan dengan jumlah penduduk Kota Tangerang kelompok usia 13-15 tahun pada tahun sebelumnya, karena untuk penerimaan siswa baru atau tahun ajaran baru dimulai pada bulan Juli 2021 sedangkan jumlah penduduk diambil berdasarkan data dukcapil semester 2 atau bulan Desember tahun 2021.

Tabel 6.16 Angka Partisipasi Kasar (APK) di Kota Tangerang Tahun 2021

No	Jenjang	Jumlah Siswa	Jumlah Penduduk	APK (persen)
1	Jenjang SD/MI	192.405	198.286	106,08
2	Jenjang SMP/MTs	80.355	95.105	106,93

Sumber: Tangerang Satu Data (Dinas Pendidikan) Tahun 2022

Sedangkan Persentase capaian APK SD/MI/Paket A pada tahun 2022 sebesar 106,08%. Hal ini berdasarkan perhitungan jumlah siswa yang bersekolah pada jenjang pendidikan sekolah dasar sederajat dibandingkan dengan jumlah penduduk

BAB 6. Daya Saing Daerah

Kota Tangerang kelompok usia 7-12 tahun pada tahun sebelumnya, karena untuk penerimaan siswa baru atau tahun ajaran baru dimulai pada bulan Juli 2022 sedangkan jumlah penduduk diambil berdasarkan data dukcapil semester 2 atau bulan Desember tahun 2022.

Persentase capaian APM SMP/MTs/Paket B pada tahun 2021 sebesar 106,93%. Hal ini berdasarkan perhitungan jumlah siswa yang bersekolah pada jenjang pendidikan sekolah menengah pertama sederajat dibandingkan dengan jumlah penduduk Kota Tangerang kelompok usia 13-15 tahun karena untuk penerimaan siswa baru atau tahun ajaran baru dimulai pada bulan Juli 2022 sedangkan jumlah penduduk diambil berdasarkan data dukcapil semester 2 atau bulan Desember tahun 2021.

Pada tahun 2022 dalam menajamkan analisis keakuratan terhadap APK/APM maka kemendikbud melalui Data Pokok Pendidikan (DAPODIK) terus meningkatkan system dalam pengolahan datanya sehingga data/informasi yang disajikan lebih akurat, hal ini dimulai dari tingkat PAUD sampai dengan tingkat menengah pertama untuk Kota Tangerang khususnya atau yang lebih dikenal dengan SATU DATA. Adapun pada tingkat sekolah lebih menekankan pada kecepatan proses sinkronisasi terkait pengolahan data yang ada pada sekolah-sekolah yang ada diwilayah Kota Tangerang.



BAB. 7 PENUTUP

Buku Analisis Informasi Statistik Pembangunan Daerah (Statistik Sektoral) diharapkan dapat memberikan gambaran umum yang memuat potret dan profile wilayah seperti keadaan alam, sosial, ekonomi, budaya, politik, kelembagaan serta potensi dan sumber daya yang dimiliki secara ringkas dan jelas. Profile tersebut dituangkan dalam bentuk data-data bersifat kualitatif dan kuantitatif. Supaya dapat memberikan hasil yang optimal terhadap kemampuan daerah dalam mengembangkan wilayahnya, diperlukan suatu gambaran yang menjelaskan secara informatif mengenai wilayahnya sendiri. Melalui gambaran wilayah yang tersusun dengan baik dan informatif tersebut, pemerintah daerah dapat mengarahkan perkembangan dan inventarisasi sumber daya yang tersedia pada wilayahnya. Untuk lebih mempermudah informasi gambaran wilayah Kota Tangerang secara umum, maka perlu disusun suatu kompilasi data dan informasi yang dapat memberikan kemudahan dalam membaca maupun untuk mengaksesnya.

Penyusunan Analisis Informasi Statistik Pembangunan Daerah (statistik Sektoral) adalah untuk menyediakan informasi yang efektif proporsional dan akuntabel yang memberikan gambaran kondisi wilayah, potensi sumberdaya maupun hasil-hasil pembangunan daerah yang dapat dijadikan sebagai sumber informasi bagi semua pihak di Kota Tangerang.

Analisis Informasi Statistik Pembangunan Daerah digunakan untuk mendapatkan data dan informasi yang dapat digunakan pada penyusunan kebijakan perencanaan, dan evaluasi perencanaan kedepannya.

Buku Informasi Statistik Pembangunan Daerah ini diharapkan dapat memberikan penyajian data yang informatif dan dapat digunakan untuk kebutuhan data dalam proses analisis antara lain:

BAB 7. Penutup

A. Analisis Faktor

Untuk mengetahui faktor-faktor yang mempengaruhi daya saing maka digunakan alat analisis statistik multivariat yaitu analisis faktor. Analisis ini mencoba menemukan hubungan antar sejumlah variabel-variabel yang saling bebas satu sama lain sehingga dapat dibuat satu atau beberapa set variabel yang lebih sedikit dari jumlah variabel awal. Dalam hal ini variabel yang memiliki korelasi terbesar akan berkelompok membentuk suatu set variabel (membentuk faktor). Tujuan analisis faktor adalah mereduksi data; membuat sebuah variabel set baru (yang disebut faktor) untuk menggantikan sejumlah variabel tertentu Adapun tahapan analisisnya adalah sebagai berikut:

1. Menentukan variabel apa saja yang akan dianalisis;
2. Menguji variabel-variabel yang telah ditentukan (dengan menggunakan metode Bartlett Test of Sphericity serta pengukuran MSA). Pengujian ini dilakukan dengan memasukkan semua variabel yang ada, kemudian pada variabel-variabel tersebut dikenakan sejumlah pengujian. Logika pengujian adalah jika sebuah variabel memang memiliki kecenderungan mengelompok dan membentuk sebuah faktor, maka variabel tersebut akan memiliki korelasi yang cukup tinggi dengan variabel yang lain. Sebaliknya, variabel dengan korelasi yang lemah dengan variabel yang lain cenderung tidak akan mengelompok dalam faktor tertentu;
3. Melakukan proses inti, yaitu factoring. Proses inti dari analisis faktor adalah melakukan ekstraksi terhadap sekumpulan variabel yang ada, sehingga terbentuk satu atau lebih faktor. Banyak metode untuk melakukan proses ekstraksi, namun metode yang populer digunakan adalah Principal Component Analysis, sebagaimana akan dibahas dalam kasus berikut.
4. Setelah satu atau lebih faktor terbentuk, dengan sebuah faktor berisi sejumlah variabel, mungkin saja sebuah variabel sulit untuk ditentukan akan masuk dalam faktor yang mana. Atau jika yang terbentuk dari proses factoring hanya satu faktor, bisa saja sebuah variabel diragukan apakah layak dimasukkan dalam faktor yang terbentuk atau tidak. Untuk mengatasi hal tersebut, bisa

BAB 7. Penutup

dilakukan proses rotasi pada faktor yang terbentuk sehingga memperjelas posisi sebuah variabel, akankah dimasukkan pada faktor yang mana.

5. Interpretasi atas faktor yang telah terbentuk, khususnya memberi nama ats faktor yang terbentuk tersebut, yang dianggap dapat mewakili variabel-variabel anggota faktor tersebut;
6. Validasi atas hasil faktor untuk mengetahui apakah faktor yang terbentuk telah valid.

B. Analisis Cluster

Untuk mengetahui tipologi daya saing maka digunakan alat analisis statistik multivariat yaitu analisis cluster. Tujuan dari Analisis Cluster adalah mengelompokkan obyek berdasarkan kesamaan karakteristik di antara obyek-obyek tersebut. Dengan demikian, ciri-ciri suatu cluster yang baik yaitu mempunyai:

- Homogenitas internal (within cluster); yaitu kesamaan antar anggota dalam satu cluster.
- Heterogenitas external (between cluster); yaitu perbedaan antara cluster yang satu dengan cluster yang lain.

Langkah pengelompokan dalam analisis cluster mencakup 3 hal berikut :

1. Mengukur kesamaan jarak
2. Membentuk cluster secara hirarkis
3. Menentukan jumlah cluster.

Adapun metode pengelompokan dalam analisis cluster yang digunakan dalam penelitian ini adalah Metode Non-Hirarkis; dimulai dengan menentukan terlebih dahulu jumlah cluster yang diinginkan (dua, tiga, atau yang lain). Setelah jumlah cluster ditentukan, maka proses cluster dilakukan dengan tanpa mengikuti proses hirarki. Metode ini biasa disebut “K-Means Cluster”.

BAB 7. Penutup

Metode analisis lain yang digunakan dalam rangka pelaksanaan Pekerjaan Indikator Pembangunan daerah adalah sebagai berikut:

1. Analisis Kebijakan

Analisis kebijakan ini digunakan pada tahap inventarisasi dan analisis penetapan indikator pembangunan daerah yang didasarkan pada kerangka kebijakan pada tingkatan pemerintah Kota Tangerang

2. Analisis Statistik

Analisis statistik ini digunakan pada tahap identifikasi kondisi awal (realisasi) dan analisis penetapan target indikator pembangunan daerah. Implementasi analisis statistik ini dalam konteks penetapan target indikator pembangunan daerah adalah sebagai teknik estimasi atau proyeksi.

Estimasi secara kuantitatif maupun kualitatif harus dilakukan dengan menggunakan logika teknik proyeksi secara matematis dengan memenuhi prinsip-prinsip:

1. Menentukan objek yang akan diproyeksi secara utuh, merupakan suatu entitas yang independen, dapat dikenali kecenderungannya sepanjang waktu;
2. Melakukan pengamatan runtun waktu (time-series) minimal sama dengan 5 tahun;
3. Mengamati kecenderungan atau faktor pengubah secara kualitatif maupun kuantitatif;
4. Melakukan ekstrapolasi atau prediksi ke depan, untuk mendapatkan proyeksi kondisi masa depan;
5. Melakukan prediksi kondisi masa depan yang berkaitan dengan objek-objek amatan.

Maka dari itu daerah dapat menggunakan metoda pendekatan lain sepanjang menggambarkan asumsi dan kondisi masa depan yang terukur, terarah dan dapat dipertanggungjawabkan. Langkah-langkah dalam melakukan teknik estimasi adalah sebagai berikut:

1. Menentukan objek yang akan diproyeksi secara utuh, yaitu suatu entitas yang dapat dikenali kecenderungan (trend) perkembangannya sepanjang waktu.

BAB 7. Penutup

2. Melakukan pengamatan runtun waktu (time-series) terhadap objek amatan tersebut di atas, minimal sama dengan 5 tahun;
3. Analisis Kuantitatif
 - a. Menentukan (beberapa) sub-objek amatan sebagaimana disebutkan dalam angka 1 diatas:
 - b. Menentukan besaran kuantitatif yang dapat digunakan (antara lain metoda regresi dalam melakukan prediksi kondisi objek amatan tersebut);
 - c. Melakukan analisis regresi untuk memproyeksikan untuk 5 tahun ke depan dengan selang amatan tiap 1 tahun;
 - d. Memprediksi kondisi masa depan dengan cara melakukan ekstrapolasi;
 - e. Melakukan kajian korelasi antar objek amatan.
4. Analisis Kualitatif:
 - a. Menentukan sub-objek amatan berdasarkan butir-butir pada angka 1 di atas yang dianggap penting, diperlukan keberadaannya, dan atau diperkirakan akan tetap ada (exist) hingga akhir tahun rencana.
 - b. Mengkaji kecenderungan setiap sub-objek amatan, dimana sepanjang waktu, dimana pengamatan dapat:
 - 1) Menjadi lebih besar atau lebih kecil;
 - 2) Menjadi lebih baik atau lebih buruk;
 - 3) Jenisnya menjadi semakin bervariasi atau berkurang variasinya;
 - 4) Semakin terkendali (dapat dikelola) atau semakin tidak terkendali (tidak dapat dikelola).
 - c. Memprediksi kondisi di masa depan, dengan cara:
 - 1) Melakukan perbandingan (comparation) dengan daerah lain yangbertipologi sama dan tahapan perkembangannya sudah lebih maju;
 - 2) Mengamati kecenderungan yang ada sepanjang waktu, dan melakukan ekstrapolasi (memperpanjang kecenderungan tersebut ke masa depan melampaui tahun pengamatan dan memprediksi akibatnya pada objek amatan);
 - 3) Mempertajam ekstrapolasi dengan pertanyaan:

BAB 7. Penutup

apakah di akhir tahun proyeksi (setelah 20 tahun) objek amatan masih ada?

apakah objek amatan semakin terkendali atau sebaliknya?

apakah faktor pengubah yang membuat kecenderungan bekerja secara konsisten?

tindakan apa yang diperlukan agar faktor penentu kecenderungan atau faktor pengubah tersebut dapat dikelola?

- 4) Melakukan analisis keterkaitan antar objek amatan dan melakukan analisis sebab akibat antar objek amatan tersebut.

Adapun teknik analisis yang dapat digunakan untuk melakukan proyeksi (estimasi) dalam rangka penyusunan analisa pembangunan ekonomi daerah Kota Tangerang adalah Model Regresi. Untuk memperhalus perkiran, teknik yang berdasarkan data masa lampau dengan penggambaran kurva polinomial akan dapat digambarkan sebagai suatu garis regresi. Cara ini disebut metode selisih kuadrat terkecil (least square). Cara ini dianggap penghalusan cara ekstrapolasi garis lurus diatas, karena garis regresi memberikan penyimpangan minimum atas data kondisi masa lampau (dengan menganggap ciri perkembangan penduduk masa lampau berlaku untuk masa depan). Teknik ini menggunakan persamaan matematis :

dimana:

P_{t+x} = kondisi sektor pada tahun $(t+x)$

X = tambahan tahun terhitung dari tahun dasar

a, b = tetapan yang diperoleh dari rumus berikut:

C. Analisis Daya Saing

Analisis daya saing menurut Institute of Management Development (IMD) dengan publikasinya “Word Competitiveness Yearbook” melihat daya saing merupakan kemampuan suatu negara dalam menciptakan nilai tambah dalam rangka

BAB 7. Penutup

menambah kekayaan nasional dengan cara mengelola aset dan proses, daya tarik dan agresivitas, globality dan proximity, serta dengan mengan mengintegrasikan hubungan-hubungan tersebut ke dalam suatu model ekonomi dan sosial. Dengan perkataan yang lebih sederhana, daya saing nasional adalah suatu konsep untuk mengukur dan membandingkan seberapa baik suatu negara dalam menyediakan suatu iklim tertentu yang kondusif untuk mempertahankan daya saing domestik maupun global kepada perusahaan-perusahaan yang berada di wilayahnya (lihat Piter Abdullah dk 2002:12).

Alat analisis ini digunakan Departemen Perdagangan dan Industri Inggris (UK-DTI) dalam mengukur daya saing antar regional di Inggris, yang menerbitkan “Regional Competitiveness Indicators”, serta Centre for Urban and Regional Studies (CURDS), Inggris, dengan publikasinya “The Competitiveness Project: 1998 Regional Benchmarking Report”. (lihat Piter Abdullah dk 2002 : 13). Selain itu alat analisis ini juga digunakan oleh Pusat Pendidikan dan Studi Kebanksentralan Bank Indonesia untuk mengukur daya saing seluruh daerah propinsi yang ada di Indonesia.

Penelitian ini akan menganalisis daya saing seluruh kecamatan yang ada pada wilayah Kota Tangerang. Analisis daya saing kecamatan dalam penelitian ini menggunakan indikator-indikator sebagai berikut: 1) Indikator Keterbukaan, 2) Indikator Sistem Keuangan, 3) Indikator Sumberdaya Manusia, 4) Indikator Kelembagaan, 5) Indikator Keamanan, dan 6) Indikator Lingkungan

D. Pengolahan Data dan Informasi Perencanaan

Pengolahan data dan informasi perencanaan pembangunan daerah mencakup data dan informasi gambaran umum kondisi daerah yang meliputi data kondisi geografis dan demografis daerah, dan data terkait dengan indikator kinerja kunci penyelenggaraan pemerintahan daerah meliputi aspek kesejahteraan masyarakat, aspek pelayanan umum dan aspek pembangunan daerah.

BAB 7. Penutup

Jenis data dan informasi gambaran umum kondisi daerah berikut sumbernya dapat diperoleh melalui :

1. Data primer yang diperoleh dari kegiatan penelitian, monitoring dan evaluasi, serta kegiatan sejenis lainnya yang dilaksanakan secara periodik oleh OPD.
2. Data sekunder yang diperoleh dari Badan Pusat Statistik (BPS) pusat maupun daerah dan instansi pemerintah, hasil riset/audit/studi oleh lembaga yang kompeten dibidangnya.

E. Analisis Kondisi Umum Daerah

Analisis kondisi umum daerah bertujuan untuk menghasilkan dan memutakhirkan gambaran umum kondisi daerah yang diperlukan untuk menunjang perencanaan pembangunan daerah.

Dalam analisis kondisi umum daerah agar memperhatikan hal-hal sebagai berikut:

1. Hasil evaluasi capaian kinerja rencana pembangunan daerah periode sebelumnya yaitu Hasil evaluasi kinerja RPJMD periode sebelumnya untuk menyusun RPJMD periode berikutnya.
2. Memiliki hubungan/keterkaitan dengan urusan yang menjadi kewenangan daerah sesuai dengan peraturan perundang-undangan yang mengatur tentang pembagian urusan pemerintahan antara pemerintah, pemerintahan daerah provinsi, dan pemerintahan daerah kabupaten/kota, serta memenuhi kriteria dalam rangka pencapaian indikator kinerja kunci keberhasilan penyelenggaraan pemerintahan.
3. Memprediksi kondisi dan perkembangan pembangunan daerah terhadap aspek yang dianalisis dapat dilakukan dengan berbagai cara, antara lain:
 - a. Menggunakan formula/rumus penghitungan baku terhadap obyek tertentu;
 - b. Melihat trend (kecenderungan);
 - c. Menggunakan metode regresi linier atau metode lainnya; dan/atau
 - d. Menggunakan asumsi berdasarkan hasil pengamatan obyek tertentu.
4. Menyatakan suatu fakta dan permasalahan dari suatu aspek yang dianalisis dapat dilakukan dengan cara:

BAB 7. Penutup

- a. Perbandingan antar waktu;
- b. Perbandingan dengan standar yang berlaku (nasional/internasional); dan/atau
- c. Perbandingan dengan daerah/wilayah/kawasan lainnya.

LAMPIRAN

LAMPIRAN

1. SATU DATA (BKPSDM)

No	Uraian	Tahun									Satuan
		2015	2016	2017	2018	2019	2020	2021	2022		
1	Jumlah Pegawai Negeri Sipil berdasarkan Jenis Kelamin	-	9.976	8.457	8.148	8.122	7.760	7.697	7.644	Orang	
1.1	Jumlah pegawai Negeri Sipil Laki-Laki	-	4.304	3.586	3.410	3.325	3.132	3.016	2.938	Orang	
1.2	Jumlah pegawai Negeri Sipil Perempuan	-	5.672	4.871	4.738	4.797	4.628	4.681	4.706	Orang	
2	Jumlah Pegawai Tetap	-	9.976	8.457	8.148	8.122	7.760	7.697	7.644	Orang	
2.1	Jumlah Pegawai Berdasarkan Pendidikan	-	9.976	8.457	8.148	8.122	7.760	7.697	7.644	Orang	
	2.1.1 Jumlah Pegawai Berdasarkan Pendidikan Tamat SD	-	157	139	127	123	111	112	109	Orang	
	2.1.2 Jumlah Pegawai Berdasarkan Pendidikan Tamat SMP	-	122	113	105	101	94	84	81	Orang	
	2.1.3 Jumlah Pegawai Berdasarkan Pendidikan Tamat SMA	-	1.137	1.007	956	924	864	790	749	Orang	
	2.1.4 Jumlah Pegawai Berdasarkan Pendidikan Diploma	-	1.064	963	905	914	870	925	974	Orang	
	2.1.5 Jumlah Pegawai Berdasarkan Pendidikan Sarjana S1	-	6.262	5.169	5.015	5.038	4.838	4.845	4.805	Orang	
	2.1.6 Jumlah Pegawai Berdasarkan Pendidikan Sarjana S2	-	1.216	1.050	1.026	1.012	975	933	919	Orang	
	2.1.7 Jumlah Pegawai Berdasarkan Pendidikan Sarjana S3	-	18	16	14	10	8	8	7	Orang	
3	Jumlah Pegawai Berdasarkan Golongan	-	9.976	8.457	8.148	8.122	7.760	7.697	7.644	Orang	
3.1	Jumlah Pegawai Golongan I	-	165	158	143	135	118	91	76	Orang	
3.2	Jumlah Pegawai Golongan II	-	1.817	1.495	1.344	1.164	1.034	1.068	1.074	Orang	
3.3	Jumlah Pegawai Golongan III	-	5.203	4.578	4.512	4.749	4.696	4.809	4.807	Orang	
3.4	Jumlah Pegawai Golongan IV	-	2.791	2.226	2.149	2.074	1.912	1.729	1.687	Orang	
4	Jumlah Pegawai Negeri Sipil dengan Tingkat	-	9.976	8.457	8.148	8.122	7.760	7.697	7.644	Orang	

LAMPIRAN

No	Uraian	Tahun						Satuan		
		2015	2016	2017	2018	2019	2020		2021	2022
	Kepangkatan									
4.1	Jumlah Pegawai Negeri Sipil dengan Tingkat Kepangkatan Juru Muda	-	65	7	1	0	0	0	0	Orang
4.2	Jumlah Pegawai Negeri Sipil dengan Tingkat Kepangkatan Juru Muda Tingkat I	-	9	62	56	55	47	6	3	Orang
4.3	Jumlah Pegawai Negeri Sipil dengan Tingkat Kepangkatan Juru	-	81	65	38	21	10	46	37	Orang
4.4	Jumlah Pegawai Negeri Sipil dengan Tingkat Kepangkatan Juru Tingkat I	-	10	24	48	59	61	39	36	Orang
4.5	Jumlah Pegawai Negeri Sipil dengan Tingkat Kepangkatan Pengatur Muda	-	371	299	78	31	19	36	74	Orang
4.6	Jumlah Pegawai Negeri Sipil dengan Tingkat Kepangkatan Pengatur Muda Tingkat I	-	332	224	349	362	333	288	279	Orang
4.7	Jumlah Pegawai Negeri Sipil dengan Tingkat Kepangkatan Pengatur	-	708	613	532	330	243	335	337	Orang
4.8	Jumlah Pegawai Negeri Sipil dengan Tingkat Kepangkatan Pengatur Tingkat I	-	406	359	385	441	439	409	384	Orang
4.9	Jumlah Pegawai Negeri Sipil dengan Tingkat Kepangkatan Penata Muda	-	1.556	1.531	1.310	1.294	1.096	1.090	1.027	Orang
4.10	Jumlah Pegawai Negeri Sipil dengan Tingkat Kepangkatan Penata Muda Tingkat I	-	1.243	1.027	1.100	1.247	1.347	1.392	1.330	Orang
4.11	Jumlah Pegawai Negeri Sipil dengan Tingkat Kepangkatan Penata	-	1.463	1.161	1.213	1.210	1.142	1.033	1.091	Orang
4.12	Jumlah Pegawai Negeri Sipil dengan Tingkat Kepangkatan Penata Tingkat I	-	941	859	889	998	1.111	1.294	1.359	Orang
4.13	Jumlah Pegawai Negeri Sipil dengan Tingkat Kepangkatan Pembina	-	2.503	1.905	1.738	1.551	1.276	1.073	1.003	Orang
4.14	Jumlah Pegawai Negeri Sipil dengan Tingkat Kepangkatan Pembina Tingkat I	-	255	280	373	490	594	613	643	Orang
4.15	Jumlah Pegawai Negeri Sipil dengan Tingkat	-	31	37	34	29	38	40	37	Orang

LAMPIRAN

No	Uraian	Tahun						Satuan		
		2015	2016	2017	2018	2019	2020		2021	2022
	Kepangkatan Pembina Utama Muda									
4.16	Jumlah Pegawai Negeri Sipil dengan Tingkat Kepangkatan Pembina Utama	-	0	2	2	2	2	1	1	Orang
4.16	Jumlah Pegawai Negeri Sipil dengan Tingkat Kepangkatan Pembina Utama Madya	-	2	0	0	0	0	1	2	Orang
4.17	Jumlah Pegawai Negeri Sipil dengan Tingkat Kepangkatan Pembina Utama	-	-	2	2	2	2	1	1	Orang
5	Jumlah Pejabat Struktural	-	1.377	1.302	1.220	1.145	1.072	993	959	Orang
5.1	Jumlah Pejabat Eselon I	-	0	0	0	0	0	0	0	Orang
5.2	Jumlah Pejabat Eselon II	-	58	56	52	44	39	37	32	Orang
5.3	Jumlah Pejabat Eselon III	-	229	217	200	187	171	159	153	Orang
5.4	Jumlah Pejabat Eselon IV	-	1.090	1.029	968	914	862	797	774	Orang
6	Jumlah Jabatan Struktural	-	1.328	1.313	1.345	1.292	1.275	1.262	1.000	Jabatan
6.1	Jumlah Jabatan Eselon 2	-	35	33	34	33	33	33	33	Jabatan
6.2	Jumlah Jabatan Eselon 3	-	167	166	166	166	163	162	158	Jabatan
6.3	Jumlah Jabatan Eselon 4	-	1.126	1.114	1.145	1.093	1.079	1.067	809	Jabatan
7	Jumlah Pegawai Negeri sipil dengan Jabatan Fungsional Umum	-	2.378	2.110	2.535	2.399	2.089	1.890	1.850	Orang
8	Jumlah pegawai fungsional tertentu	-	6.422	5.133	4.487	4.630	4.435	4.477	4.455	Orang
8.1	Guru	-	5.631	4.287	3.628	3.664	3.475	3.390	3.192	Orang
8.2	Dokter	-	135	172	188	204	201	210	224	Orang
8.3	Administrator Kesehatan	-	6	6	15	20	20	26	31	Orang
8.4	Analisis Kepegawaian	-	6	7	8	11	11	28	39	Orang
8.5	Apoteker	-	16	16	16	25	28	35	40	Orang
8.6	Asisten Apoteker	-	26	28	28	27	26	25	25	Orang
8.7	Assesor SDM Aparatur	-	6	6	6	5	5	5	4	Orang
8.8	Auditor	-	20	20	21	24	19	20	19	Orang
8.9	Bidan	-	145	150	149	157	155	185	199	Orang
8.10	Epidemiolog Kesehatan	-	2	2	2	2	2	1	8	Orang

LAMPIRAN

No	Uraian	Tahun									Satuan
		2015	2016	2017	2018	2019	2020	2021	2022		
8.11	Nutrisionis	-	27	27	28	42	42	53	62	Orang	
8.12	Penera	-	1	6	5	5	5	6	6	Orang	
8.13	P2UPD	-	14	11	12	19	20	23	20	Orang	
8.14	Pengawas Sekolah	-	91	90	82	70	61	50	83	Orang	
8.15	Penguji Kendaraan Bermotor	-	8	8	7	8	7	5	4	Orang	
8.16	Penilik	-	15	29	28	55	53	53	50	Orang	
8.17	Perawat	-	122	120	119	135	136	160	197	Orang	
8.18	Perawat Gigi	-	31	30	28	23	25	27	26	Orang	
8.19	Perekam Medis	-	4	4	4	7	7	4	4	Orang	
8.20	Perencana	-	5	3	3	2	2	3	38	Orang	
8.21	Pranata Komputer	-	39	40	39	36	41	66	74	Orang	
8.22	Radiografer	-	2	2	3	3	3	3	3	Orang	
8.23	Sanitarian	-	21	25	25	36	36	39	39	Orang	
8.24	Teknik Elektromedis	-	2	2	1	2	2	0	0	Orang	
8.25	Teknik Penyehatan Lingkungan	-	1	1	0	0	0	0	3	Orang	
8.26	Widyaiswara	-	2	2	2	2	2	2	2	Orang	
8.27	Pengawas Ketenagakerjaan	-	13	0	0	0	0	0	0	Orang	
8.28	Penyuluh Perikanan	-	1	0	0	0	0	0	0	Orang	
8.29	Arsiparis	-	0	0	1	1	6	13	14	Orang	
8.30	Pranata Laboratorium Kesehatan	-	30	39	39	45	45	45	49	Orang	
9	Jumlah Pegawai Honor	-	0	0	0	0	0	0	0	Orang	
10	Jumlah pegawai THL	-	0	0	0	0	0	11.375	0	Orang	
10.1	Sekretariat Daerah	-	0	0	0	0	-	151	-	Orang	
10.2	Inspektorat	-	0	0	0	0	-	15	-	Orang	
10.3	Sekretariat DPRD	-	0	0	0	0	-	44	-	Orang	
10.4	Badan Penanggulangan Bencana daerah	-	0	0	0	0	-	317	-	Orang	
10.5	Kantor Kesbangpol	-	0	0	0	0	-	30	-	Orang	
10.6	Rumah Sakit Umum Daerah (RSUD)	-	0	0	0	0	0	586	0	Orang	
10.7	Dinas Pendidikan	-	0	0	0	0	-	3.227	-	Orang	

LAMPIRAN

No	Uraian	Tahun									Satuan
		2015	2016	2017	2018	2019	2020	2021	2022		
10.8	Dinas Kesehatan	-	0	0	0	0	-	997	-	Orang	
10.9	Dinas Pekerjaan Umum dan Penataan Ruang	-	0	0	0	0	-	904	-	Orang	
10.10	Dinas Perumahan dan Permukiman	-	0	0	0	0	-	173	-	Orang	
10.11	Satuan Polisi Pamong Praja	-	0	0	0	0	-	188	-	Orang	
10.12	Dinas Sosial	-	0	0	0	0	-	60	-	Orang	
10.13	Dinas Ketenagakerjaan	-	0	0	0	0	-	58	-	Orang	
10.14	Dinas DP3APPKB	-	0	0	0	0	-	8	-	Orang	
10.15	Dinas Ketahanan Pangan	-	0	0	0	0	-	39	-	Orang	
10.16	Dinas Pertanahan	-	0	0	0	0	-	0	0	Orang	
10.17	Dinas Lingkungan Hidup	-	0	0	0	0	-	2.028	-	Orang	
10.18	Dinas Kependudukan dan Pencatatan Sipil	-	0	0	0	0	-	69	-	Orang	
10.19	Dinas Perhubungan	-	0	0	0	0	-	424	-	Orang	
10.20	Dinas Komunikasi dan Informatika	-	0	0	0	0	-	60	-	Orang	
10.21	Dinas Perindustrian dan Perdagangan	-	0	0	0	-	-	37	-	Orang	
10.22	Dinas Koperasi dan UKM	-	0	0	0	0	0	0	0	Orang	
10.23	Dinas Penanaman Modal dan PTSP	-	0	0	0	0	-	49	-	Orang	
10.24	Dinas Pemuda dan Olahraga	-	0	0	0	0	-	103	-	Orang	
10.25	Dinas Kebudayaan dan Pariwisata	-	0	0	0	0	-	388	-	Orang	
10.26	Dinas Perpustakaan dan Arsip Daerah	-	0	0	0	0	-	24	-	Orang	
10.27	Badan Perencanaan Pembangunan Daerah	-	0	0	0	0	-	15	-	Orang	
10.28	Badan Pengelola Keuangan Daerah	-	0	0	0	0	-	67	-	Orang	
10.29	Badan Pendapatan Daerah	-	0	0	0	0	-	48	-	Orang	
10.30	Badan Kepegawaian dan Pengembangan SDM	-	0	0	0	0	-	13	-	Orang	
10.31	Kecamatan Ciledug	-	0	0	0	0	-	92	-	Orang	
10.32	Kecamatan Larangan	-	0	0	0	0	-	125	-	Orang	
10.33	Kecamatan Karang Tengah	-	0	0	0	0	-	100	-	Orang	
10.34	Kecamatan Cipondoh	-	0	0	0	0	-	99	-	Orang	
10.35	Kecamatan Pinang	-	0	0	0	0	-	128	-	Orang	
10.36	Kecamatan Tangerang	-	0	0	0	0	-	91	-	Orang	

LAMPIRAN

No	Uraian	Tahun						Satuan		
		2015	2016	2017	2018	2019	2020		2021	2022
10.37	Kecamatan Karawaci	-	0	0	0	0	-	124	-	Orang
10.38	Kecamatan Jatiuwung	-	0	0	0	0	-	73	-	Orang
10.39	Kecamatan Cibodas	-	0	0	0	0	-	103	-	Orang
10.40	Kecamatan Periuk	-	0	0	0	0	-	90	-	Orang
10.41	Kecamatan Batucapeper	-	0	0	0	0	-	80	-	Orang
10.42	Kecamatan Neglasari	-	0	0	0	0	-	78	-	Orang
10.43	Kecamatan Benda	-	0	0	0	0	-	70	-	Orang
11	Jenis pelatihan/diklat yang telah diselenggarakan	38	26	53	77	94	94	72	53	Kegiatan
12	Jumlah peserta yang mengikuti pelatihan/diklat	486	121	414	644	964	786	482	819	Orang
13	Jumlah pegawai yang terkena hukuman pelanggaran disiplin	16	8	5	6	12	14	3	0	Orang
13.1	Berat	-	-	-	-	-	-	-	-	Orang
13.2	Sedang	-	-	-	-	-	-	-	-	Orang
13.3	Ringan	-	-	-	-	-	-	-	-	Orang
13.4	Jumlah pegawai yang terkena hukuman pelanggaran disiplin	16	8	5	6	12	14	3	0	Orang
14	Jumlah Rekomendasi Statistik	0	0	0	0	0	0	0	0	Rekomendasi
15	Persentase Penggunaan Eprocurement Terhadap Belanja Pengadaan	-	-	-	-	-	-	0	0	Persen

LAMPIRAN

2. SATU DATA (KESBANGPOL)

No	Uraian	Tahun								Satuan
		2015	2016	2017	2018	2019	2020	2021	2022	
1	Pertikaian Antar Warga	-	1	4	2	2	2	0	0	Kasus
1.1	Jumlah Pertikaian Antar Etnis	-	1	2	1	1	1	0	0	Kasus
1.2	Jumlah Pertikaian Antar Wilayah Desa	-	0	1	0	0	0	0	0	Kasus
1.3	Jumlah Pertikaian Antar Agama	-	0	0	0	0	0	0	0	Kasus
1.4	Jumlah Pertikaian Antar Simpatisan Parpol	-	0	0	0	0	0	0	0	Kasus
1.5	Jumlah Pertikaian Antar Pelajar	-	0	1	1	1	1	0	0	Kasus
2	Korban Pertikaian Antar Warga	-	1	2	2	2	0	0	0	orang
2.1	Korban Meninggal	-	1	1	0	0	0	0	0	orang
2.2	Korban Luka-luka	-	0	1	2	2	0	0	0	orang
3	Jumlah Pengungsi Akibat Pertikaian Antar Warga	-	0	0	0	0	0	0	0	orang
4	Kerugian Material Akibat Pertikaian Antar Warga	-	0	0	0	0	0	0	0	Rupiah
5	Jumlah Lembaga/Organisasi Kemasyarakatan	-	-	-	-	-	-	107	12	Unit
5.2	Jumlah Organisasi Masyarakat	-	-	-	-	-	-	107	12	Unit
5.2.1	Berlandaskan Agama	-	-	-	-	-	-	52	12	Unit
5.2.2	Berlandaskan Budaya/Adat	-	-	-	-	-	-	27	0	Unit
5.2.3	Berlandaskan Nasionalis	-	-	-	-	-	-	28	0	Unit
6	Jumlah Aparat Keamanan	-	2.828	2.934	2.957	2.998	2.960	4.805	4.691	orang
6.1	KODIM	-	369	376	375	375	378	576	580	orang
6.2	MAKODIM	-	58	59	60	56	62	76	111	orang
6.3	KORAMIL	-	311	317	315	319	316	500	469	orang
6.5	YONIF	-	429	508	552	584	529	583	625	orang
6.6	MINVET	-	17	15	15	7	2	1	1	orang
6.7	POLRES	-	774	782	775	780	790	1.490	1.408	orang
6.8	MAPOLRES	-	766	771	764	769	779	734	692	orang
6.9	POLSEK	-	8	11	11	11	11	756	716	orang
6.4	DENPOM	-	96	95	90	97	93	89	89	orang
7	Jumlah ORMAS aktif	-	-	-	-	-	-	107	12	Unit

LAMPIRAN

No	Uraian	Tahun									Satuan
		2015	2016	2017	2018	2019	2020	2021	2022		
7.1	Tangerang	-	-	-	-	-	-	25	1	Unit	
7.2	Jatiuwung	-	-	-	-	-	-	3	0	Unit	
7.3	Batuceper	-	-	-	-	-	-	3	1	Unit	
7.4	Benda	-	-	-	-	-	-	1	0	Unit	
7.5	Cipondoh	-	-	-	-	-	-	12	3	Unit	
7.6	Ciledug	-	-	-	-	-	-	7	1	Unit	
7.7	Karawaci	-	-	-	-	-	-	15	4	Unit	
7.8	Periuk	-	-	-	-	-	-	5	0	Unit	
7.9	Cibodas	-	-	-	-	-	-	9	0	Unit	
7.10	Neglasari	-	-	-	-	-	-	8	1	Unit	
7.11	Pinang	-	-	-	-	-	-	10	0	Unit	
7.12	Karang Tengah	-	-	-	-	-	-	6	1	Unit	
7.13	Larangan	-	-	-	-	-	-	3	0	Unit	
8	Jumlah Rekomendasi Statistik	-	-	-	-	-	-	-	-	Rekomendasi	
9	Persentase penggunaan Eprocurement terhadap belanja pengadaan	0	24,97	14,43	16,69	11,83	7,13	47,58	26,91	%	

3. SATU DATA (BPBD)

No	Uraian	Tahun									Satuan
		2015	2016	2017	2018	2019	2020	2021	2022		
1	Jumlah Sistem Peringatan Dini Bencana Alam Banjir	n/a	n/a	n/a	n/a	n/a	n/a	n/a	n/a	n/a	Unit
2	Jumlah Sistem Elektronik Bencana Alam Banjir	n/a	n/a	n/a	n/a	n/a	n/a	n/a	n/a	n/a	Unit
3	Jumlah Sistem Elektronik Peringatan Dini Bencana Alam Longsor	n/a	n/a	n/a	n/a	n/a	n/a	n/a	n/a	n/a	Unit
4	Jumlah Peringatan Dini Tradisional Bencana Alam Longsor	n/a	n/a	n/a	n/a	n/a	n/a	n/a	n/a	n/a	Unit
5	Jumlah Sistem Elektronik Peringatan Dini	n/a	n/a	n/a	n/a	n/a	1	1	1	Unit	

LAMPIRAN

No	Uraian	Tahun						Satuan			
		2015	2016	2017	2018	2019	2020		2021	2022	
	Bencana Alam Gempa										
6	Jumlah Peringatan Dini Tradisional Bencana Alam Gempa	n/a	n/a	n/a	n/a	n/a	n/a	n/a	n/a	n/a	Unit
7	Jumlah Sistem Elektronik Peringatan Dini Bencana Alam Lainnya	n/a	n/a	n/a	n/a	n/a	n/a	n/a	n/a	n/a	Unit
8	Jumlah Peringatan Dini Tradisional Bencana Alam Lainnya	n/a	n/a	n/a	n/a	n/a	n/a	n/a	n/a	n/a	Unit
9	Jumlah Kawasan Rawan Bencana Banjir	n/a	n/a	n/a	n/a	n/a	n/a	n/a	79	79	Kawasan
	9.1	Tangerang	n/a	n/a	n/a	n/a	n/a	n/a	7	7	Kawasan
	9.2	Jatiuwung	n/a	n/a	n/a	n/a	n/a	n/a	2	2	Kawasan
	9.3	Batuceper	n/a	n/a	n/a	n/a	n/a	n/a	7	7	Kawasan
	9.4	Benda	n/a	n/a	n/a	n/a	n/a	n/a	1	1	Kawasan
	9.5	Cipondoh	n/a	n/a	n/a	n/a	n/a	n/a	9	9	Kawasan
	9.6	Ciledug	n/a	n/a	n/a	n/a	n/a	n/a	6	6	Kawasan
	9.7	Karawaci	n/a	n/a	n/a	n/a	n/a	n/a	16	16	Kawasan
	9.8	Periuk	n/a	n/a	n/a	n/a	n/a	n/a	5	5	Kawasan
	9.9	Cibodas	n/a	n/a	n/a	n/a	n/a	n/a	5	5	Kawasan
	9.10	Neglasari	n/a	n/a	n/a	n/a	n/a	n/a	5	5	Kawasan
	9.11	Pinang	n/a	n/a	n/a	n/a	n/a	n/a	9	9	Kawasan
	9.12	Karang Tengah	n/a	n/a	n/a	n/a	n/a	n/a	3	3	Kawasan
	9.13	Larangan	n/a	n/a	n/a	n/a	n/a	n/a	4	4	Kawasan
10	Jumlah Kawasan Rawan Bencana Longsor	n/a	n/a	n/a	n/a	n/a	n/a	n/a	n/a	n/a	Kawasan
	10.1	Tangerang	n/a	n/a	n/a	n/a	n/a	n/a	4	4	Kawasan
	10.2	Jatiuwung	n/a	n/a	n/a	n/a	n/a	n/a	n/a	n/a	Kawasan
	10.3	Batuceper	n/a	n/a	n/a	n/a	n/a	n/a	n/a	n/a	Kawasan
	10.4	Benda	n/a	n/a	n/a	n/a	n/a	n/a	n/a	n/a	Kawasan
	10.5	Cipondoh	n/a	n/a	n/a	n/a	n/a	n/a	n/a	n/a	Kawasan
	10.6	Ciledug	n/a	n/a	n/a	n/a	n/a	n/a	n/a	n/a	Kawasan
	10.7	Karawaci	n/a	n/a	n/a	n/a	n/a	n/a	8	8	Kawasan

LAMPIRAN

No	Uraian	Tahun						Satuan		
		2015	2016	2017	2018	2019	2020		2021	2022
10.8	Periuk	n/a	n/a	n/a	n/a	n/a	n/a	1	1	Kawasan
10.9	Cibodas	n/a	n/a	n/a	n/a	n/a	n/a	1	1	Kawasan
10.10	Neglasari	n/a	n/a	n/a	n/a	n/a	n/a	4	4	Kawasan
10.11	Pinang	n/a	n/a	n/a	n/a	n/a	n/a	1	1	Kawasan
10.12	Karang Tengah	n/a	n/a	n/a	n/a	n/a	n/a	n/a	n/a	Kawasan
10.13	Larangan	n/a	n/a	n/a	n/a	n/a	n/a	n/a	n/a	Kawasan
11	Jumlah Kawasan Rawan Bencana Gempa Bumi	n/a	n/a	n/a	n/a	n/a	n/a	0	0	Kawasan
11.1	Tangerang	n/a	n/a	n/a	n/a	n/a	n/a	0	0	Kawasan
11.2	Jatiuwung	n/a	n/a	n/a	n/a	n/a	n/a	0	0	Kawasan
11.3	Batuceper	n/a	n/a	n/a	n/a	n/a	n/a	0	0	Kawasan
11.4	Benda	n/a	n/a	n/a	n/a	n/a	n/a	0	0	Kawasan
11.5	Cipondoh	n/a	n/a	n/a	n/a	n/a	n/a	0	0	Kawasan
11.6	Ciledug	n/a	n/a	n/a	n/a	n/a	n/a	0	0	Kawasan
11.7	Karawaci	n/a	n/a	n/a	n/a	n/a	n/a	0	0	Kawasan
11.8	Periuk	n/a	n/a	n/a	n/a	n/a	n/a	0	0	Kawasan
11.9	Cibodas	n/a	n/a	n/a	n/a	n/a	n/a	0	0	Kawasan
11.10	Neglasari	n/a	n/a	n/a	n/a	n/a	n/a	0	0	Kawasan
11.11	Pinang	n/a	n/a	n/a	n/a	n/a	n/a	0	0	Kawasan
11.12	Karang Tengah	n/a	n/a	n/a	n/a	n/a	n/a	0	0	Kawasan
11.13	Larangan	n/a	n/a	n/a	n/a	n/a	n/a	0	0	Kawasan
12	Jumlah Kawasan Rawan Bencana Kebakaran	n/a	n/a	n/a	n/a	n/a	n/a	67	67	Kawasan
12.1	Tangerang	n/a	n/a	n/a	n/a	n/a	n/a	4	4	Kawasan
12.2	Jatiuwung	n/a	n/a	n/a	n/a	n/a	n/a	6	6	Kawasan
12.3	Batuceper	n/a	n/a	n/a	n/a	n/a	n/a	1	1	Kawasan
12.4	Benda	n/a	n/a	n/a	n/a	n/a	n/a	4	4	Kawasan
12.5	Cipondoh	n/a	n/a	n/a	n/a	n/a	n/a	7	7	Kawasan
12.6	Ciledug	n/a	n/a	n/a	n/a	n/a	n/a	8	8	Kawasan
12.7	Karawaci	n/a	n/a	n/a	n/a	n/a	n/a	9	9	Kawasan
12.8	Periuk	n/a	n/a	n/a	n/a	n/a	n/a	2	2	Kawasan

LAMPIRAN

No	Uraian	Tahun						Satuan		
		2015	2016	2017	2018	2019	2020		2021	2022
12.9	Cibodas	n/a	n/a	n/a	n/a	n/a	n/a	6	6	Kawasan
12.10	Neglasari	n/a	n/a	n/a	n/a	n/a	n/a	5	5	Kawasan
12.11	Pinang	n/a	n/a	n/a	n/a	n/a	n/a	10	10	Kawasan
12.12	Karang Tengah	n/a	n/a	n/a	n/a	n/a	n/a	2	2	Kawasan
12.13	Larangan	n/a	n/a	n/a	n/a	n/a	n/a	3	3	Kawasan
16	Korban Bencana Kebakaran	-	-	-	-	-	-	73	-	Orang
16.1	Jumlah Korban Bencana Kebakaran Meninggal	-	-	-	-	-	-	73	-	Orang
16.2	Jumlah Korban Bencana Kebakaran Luka-Luka	-	-	-	-	-	-	-	-	Orang
17	Jumlah Pengungsi Akibat Bencana	n/a	n/a	n/a	n/a	n/a	n/a	n/a	n/a	Orang
17.1	Jumlah Pengungsi Akibat Bencana Banjir	-	-	-	-	-	-	16.906	-	Orang
17.2	Jumlah Pengungsi Akibat Bencana Longsor	n/a	n/a	n/a	n/a	n/a	n/a	n/a	n/a	Orang
17.3	Jumlah Pengungsi Akibat Bencana Gempa Bumi	n/a	n/a	n/a	n/a	n/a	n/a	n/a	n/a	Orang
17.4	Jumlah Pengungsi Akibat Bencana Kebakaran	-	-	-	-	-	-	-	-	Orang
18	Jumlah Kerugian Akibat Bencana	n/a	n/a	n/a	n/a	n/a	n/a	n/a	n/a	Rupiah
18.1	Jumlah kerugian Akibat Bencana Banjir	-	-	-	-	-	-	-	-	Rupiah
18.2	Jumlah kerugian Akibat Bencana Longsor	n/a	n/a	n/a	n/a	n/a	n/a	n/a	n/a	Rupiah
18.3	Jumlah kerugian Akibat Bencana Gempa Bumi	n/a	n/a	n/a	n/a	n/a	n/a	n/a	n/a	Rupiah
18.4	Jumlah kerugian Akibat Bencana Kebakaran	-	-	-	-	-	-	-	-	Rupiah
19	Transportasi Jenis Angkutan Darat (Prasarana dan Sarana Tanggap Bencana)	29	29	32	32	32	32	32	32	Unit
19.1	Kendaraan Roda 2	-	-	2	2	2	2	2	2	Unit
19.2	Kendaraan Roda 4	11	11	12	12	12	12	12	12	Unit
19.3	Kendaraan Roda > 4	18	18	18	18	18	18	18	18	Unit
20	Transportasi Jenis Angkutan Laut/Air (Prasarana dan Sarana Tanggap Bencana)	n/a	n/a	n/a	n/a	n/a	n/a	n/a	n/a	Unit
20.1	Kapal Penyelamat	-	-	-	-	-	29	29	29	Unit
20.2	Speedboat	n/a	n/a	n/a	n/a	n/a	n/a	n/a	n/a	Unit
21	Jumlah Transportasi Jenis Angkutan Udara/Helikopter (Prasarana dan Sarana Tanggap)	n/a	n/a	n/a	n/a	n/a	n/a	n/a	n/a	Unit

LAMPIRAN

No	Uraian	Tahun						Satuan		
		2015	2016	2017	2018	2019	2020		2021	2022
	Bencana)									
22	Jumlah Peralatan Komunikasi Handy Talky	-	-	-	-	-	-	-	-	Unit
23	Jumlah Peralatan Komunikasi Telpon Satelit	1	1	1	1	1	1	1	1	Unit
24	Jumlah Peralatan Komunikasi Radio Pemancar	1	1	1	1	1	1	1	1	Unit
25	Jumlah Peralatan Komunikasi Lainnya	n/a	n/a	n/a	n/a	n/a	n/a	n/a	n/a	Unit
26	Peralatan Kesehatan	n/a	n/a	n/a	n/a	n/a	n/a	n/a	n/a	Unit
26.1	Mobil Ambulance	n/a	n/a	n/a	n/a	n/a	n/a	1	1	Unit
26.2	Tandu	-	3	3	8	8	8	8	8	Unit
26.3	Tabung Oksigen	12	12	12	12	12	12	12	12	Unit
26.4	Peralatan Kesehatan Lainnya	n/a	n/a	n/a	n/a	n/a	n/a	n/a	n/a	Unit
27	Peralatan Air Bersih	n/a	n/a	n/a	n/a	n/a	n/a	n/a	n/a	Unit
27.1	Mobil Tangki Air	5	5	5	5	5	5	5	5	Unit
27.2	Tangki Air	n/a	n/a	n/a	n/a	n/a	n/a	n/a	n/a	Unit
27.3	Peralatan Air Bersih Lainnya	n/a	n/a	n/a	n/a	n/a	n/a	n/a	n/a	Unit
28	Jumlah MCK Mobile	n/a	n/a	n/a	n/a	n/a	n/a	n/a	n/a	Unit
29	Jumlah Alat Berat	n/a	n/a	n/a	n/a	n/a	n/a	n/a	n/a	Unit
29.1	Beco	n/a	n/a	n/a	n/a	n/a	n/a	n/a	n/a	Unit
29.2	Buldozer	n/a	n/a	n/a	n/a	n/a	n/a	n/a	n/a	Unit
29.3	Peralatan Alat Berat Lainnya	n/a	n/a	n/a	n/a	n/a	n/a	n/a	n/a	Unit
30	Peralatan Hunian Sementara	n/a	n/a	n/a	n/a	n/a	n/a	n/a	n/a	Unit
30.1	Jumlah Peralatan Hunian Sementara	n/a	n/a	n/a	n/a	n/a	n/a	n/a	n/a	Unit
30.2	Jumlah Peralatan Dapur Umum	n/a	n/a	n/a	n/a	n/a	n/a	n/a	n/a	Unit
30.3	Jumlah Peralatan Generator	14	14	14	14	14	14	14	14	Unit
31	Kejadian Kebakaran	16	16	16	16	16	16	16	16	Unit
31.1	Jumlah Mobil Pemadam Kebakaran	13	13	13	13	13	13	13	13	Unit
31.2	Jumlah Bos Pemadam Kebakaran	3	3	3	3	3	3	3	3	Unit
32	Jumlah Kejadian Kebakaran di Wilayah Kota Tangerang	-	-	119	199	277	175	167	-	Kasus
32.1	Tangerang	-	-	8	13	23	17	10	-	Kasus

LAMPIRAN

No	Uraian	Tahun								Satuan
		2015	2016	2017	2018	2019	2020	2021	2022	
32.2	Jatiuwung	-	-	5	17	15	10	9	-	Kasus
32.3	Batuceper	-	-	7	17	12	7	6	-	Kasus
32.4	Benda	-	-	8	13	22	12	14	-	Kasus
32.5	Cipondoh	-	-	11	16	26	19	11	-	Kasus
32.6	Ciledug	-	-	11	6	15	9	18	-	Kasus
32.7	Karawaci	-	-	15	18	33	18	24	-	Kasus
32.8	Periuk	-	-	16	25	25	9	12	-	Kasus
32.9	Cibodas	-	-	9	11	14	16	10	-	Kasus
32.10	Neglasari	-	-	9	11	21	19	14	-	Kasus
32.11	Pinang	-	-	7	18	30	14	15	-	Kasus
32.12	Karang Tengah	-	-	10	22	27	17	13	-	Kasus
32.13	Larangan	-	-	3	12	14	8	11	-	Kasus
34	Jumlah Korban Manusia yang diakibatkan Bencana Alam	-	-	-	-	-	101.723	n/a	-	Jiwa
34.1	Tangerang	-	-	-	-	-	667	n/a	-	Jiwa
34.2	Jatiuwung	-	-	-	-	-	275	2.734	-	Jiwa
34.3	Batuceper	-	-	-	-	-	10.627	210	-	Jiwa
34.4	Benda	-	-	-	-	-	2.672	n/a	-	Jiwa
34.5	Cipondoh	-	-	-	-	-	3.000	5.916	-	Jiwa
34.6	Ciledug	-	-	-	-	-	15.267	6.113	-	Jiwa
34.7	Karawaci	-	-	-	-	-	3.549	147	-	Jiwa
34.8	Periuk	-	-	-	-	-	11.182	43.327	-	Jiwa
34.9	Cibodas	-	-	-	-	-	700	255	-	Jiwa
34.10	Neglasari	-	-	-	-	-	8.487	9	-	Jiwa
34.11	Pinang	-	-	-	-	-	1.187	2.169	-	Jiwa
34.12	Karang Tengah	-	-	-	-	-	28.274	2.536	-	Jiwa
34.13	Larangan	-	-	-	-	-	15.836	255	-	Jiwa
35	Jumlah Kerusakan Rumah yang diakibatkan Bencana Alam	-	-	-	-	-	-	n/a	-	Jiwa

LAMPIRAN

No	Uraian	Tahun								Satuan
		2015	2016	2017	2018	2019	2020	2021	2022	
35.1	Tangerang	-	-	-	-	-	-	181	-	Jiwa
35.2	Jatiuwung	-	-	-	-	-	-	1.284	-	Jiwa
35.3	Batuceper	-	-	-	-	-	-	2.457	-	Jiwa
35.4	Benda	-	-	-	-	-	-	2.326	-	Jiwa
35.5	Cipondoh	-	-	-	-	-	-	3.997	-	Jiwa
35.6	Ciledug	-	-	-	-	-	-	3.794	-	Jiwa
35.7	Karawaci	-	-	-	-	-	-	1.211	-	Jiwa
35.8	Periuk	-	-	-	-	-	-	713	-	Jiwa
35.9	Cibodas	-	-	-	-	-	-	2.901	-	Jiwa
35.10	Neglasari	-	-	-	-	-	-	820	-	Jiwa
35.11	Periuk	-	-	-	-	-	-	n/a	-	Jiwa
35.12	Karang Tengah	-	-	-	-	-	-	1.113	-	Jiwa
35.13	Larangan	-	-	-	-	-	-	2.241	-	Jiwa
36	Jumlah penduduk yang memperoleh layanan informasi rawan bencana	100	100	100	100	100	100	100	100	%
36.1	Tangerang	100	100	100	100	100	100	100	100	%
36.2	Jatiuwung	100	100	100	100	100	100	100	100	%
36.3	Batuceper	100	100	100	100	100	100	100	100	%
36.4	Benda	100	100	100	100	100	100	100	100	%
36.5	Cipondoh	100	100	100	100	100	100	100	100	%
36.6	Ciledug	100	100	100	100	100	100	100	100	%
36.7	Karawaci	100	100	100	100	100	100	100	100	%
36.8	Periuk	100	100	100	100	100	100	100	100	%
36.9	Cibodas	100	100	100	100	100	100	100	100	%
36.10	Neglasari	100	100	100	100	100	100	100	100	%
36.11	Pinang	100	100	100	100	100	100	100	100	%
36.12	Karang Tengah	100	100	100	100	100	100	100	100	%
36.13	Larangan	100	100	100	100	100	100	100	100	%
37	Jumlah penduduk yang memperoleh layanan	100	100	100	100	100	100	100	100	%

LAMPIRAN

No	Uraian	Tahun								Satuan	
		2015	2016	2017	2018	2019	2020	2021	2022		
	pengecahaan dan kesiapsiagaan terhadap bencana										
37.1	Tangerang	100	100	100	100	100	100	100	100	100	%
37.2	Jatiuwung	100	100	100	100	100	100	100	100	100	%
37.3	Batuceper	100	100	100	100	100	100	100	100	100	%
37.4	Benda	100	100	100	100	100	100	100	100	100	%
37.5	Cipondoh	100	100	100	100	100	100	100	100	100	%
37.6	Ciledug	100	100	100	100	100	100	100	100	100	%
37.7	Karawaci	100	100	100	100	100	100	100	100	100	%
37.8	Periuk	100	100	100	100	100	100	100	100	100	%
37.9	Cibodas	100	100	100	100	100	100	100	100	100	%
37.10	Neglasari	100	100	100	100	100	100	100	100	100	%
37.11	Pinang	100	100	100	100	100	100	100	100	100	%
37.12	Karang Tengah	100	100	100	100	100	100	100	100	100	%
37.13	Larangan	100	100	100	100	100	100	100	100	100	%
38	Jumlah penduduk yang memperoleh layanan penyelamatan dan evakuasi korban bencana alam	100	100	100	100	100	100	100	100	100	%
38.1	Tangerang	100	100	100	100	100	100	100	100	100	%
38.2	Jatiuwung	100	100	100	100	100	100	100	100	100	%
38.3	Batuceper	100	100	100	100	100	100	100	100	100	%
38.4	Benda	100	100	100	100	100	100	100	100	100	%
38.5	Cipondoh	100	100	100	100	100	100	100	100	100	%
38.6	Ciledug	100	100	100	100	100	100	100	100	100	%
38.7	Karawaci	100	100	100	100	100	100	100	100	100	%
38.8	Periuk	100	100	100	100	100	100	100	100	100	%
38.9	Cibodas	100	100	100	100	100	100	100	100	100	%
38.10	Neglasari	100	100	100	100	100	100	100	100	100	%
38.11	Pinang	100	100	100	100	100	100	100	100	100	%
38.12	Karang Tengah	100	100	100	100	100	100	100	100	100	%
38.13	Larangan	100	100	100	100	100	100	100	100	100	%

LAMPIRAN

No	Uraian	Tahun						Satuan			
		2015	2016	2017	2018	2019	2020		2021	2022	
39	Jumlah penduduk yang memperoleh layanan penyelamatan dan Evakuasi korban kebakaran	100	100	100	100	100	100	100	100	100	%
39.1	Tangerang	100	100	100	100	100	100	100	100	100	%
39.2	Jatiuwung	100	100	100	100	100	100	100	100	100	%
39.3	Batuceper	100	100	100	100	100	100	100	100	100	%
39.4	Benda	100	100	100	100	100	100	100	100	100	%
39.5	Cipondoh	100	100	100	100	100	100	100	100	100	%
39.6	Ciledug	100	100	100	100	100	100	100	100	100	%
39.7	Karawaci	100	100	100	100	100	100	100	100	100	%
39.8	Periuk	100	100	100	100	100	100	100	100	100	%
39.9	Cibodas	100	100	100	100	100	100	100	100	100	%
39.10	Neglasari	100	100	100	100	100	100	100	100	100	%
39.11	Pinang	100	100	100	100	100	100	100	100	100	%
39.12	Karang Tengah	100	100	100	100	100	100	100	100	100	%
39.13	Larangan	100	100	100	100	100	100	100	100	100	%
40	Jumlah peta risiko kawasan rawan bencana	n/a	n/a	n/a	n/a	n/a	n/a	n/a	n/a	n/a	Peta
40.1	Tangerang	n/a	n/a	n/a	n/a	n/a	n/a	n/a	n/a	n/a	Peta
40.2	Jatiuwung	n/a	n/a	n/a	n/a	n/a	n/a	n/a	n/a	n/a	Peta
40.3	Batuceper	n/a	n/a	n/a	n/a	n/a	n/a	n/a	n/a	n/a	Peta
40.4	Benda	n/a	n/a	n/a	n/a	n/a	n/a	n/a	n/a	n/a	Peta
40.5	Cipondoh	n/a	n/a	n/a	n/a	n/a	n/a	n/a	n/a	n/a	Peta
40.6	Ciledug	n/a	n/a	n/a	n/a	n/a	n/a	n/a	n/a	n/a	Peta
40.7	Karawaci	n/a	n/a	n/a	n/a	n/a	n/a	n/a	n/a	n/a	Peta
40.8	Periuk	n/a	n/a	n/a	n/a	n/a	n/a	n/a	n/a	n/a	Peta
40.9	Cibodas	n/a	n/a	n/a	n/a	n/a	n/a	n/a	n/a	n/a	Peta
40.10	Neglasari	n/a	n/a	n/a	n/a	n/a	n/a	n/a	n/a	n/a	Peta
40.11	Pinang	n/a	n/a	n/a	n/a	n/a	n/a	n/a	n/a	n/a	Peta
40.12	Karang Tengah	n/a	n/a	n/a	n/a	n/a	n/a	n/a	n/a	n/a	Peta
40.13	Larangan	n/a	n/a	n/a	n/a	n/a	n/a	n/a	n/a	n/a	Peta

LAMPIRAN

No	Uraian	Tahun							Satuan		
		2015	2016	2017	2018	2019	2020	2021		2022	
41	Jumlah rambu, papan informasi dan jalur evakuasi pada kawasan rawan bencana	n/a	n/a	n/a	n/a	n/a	n/a	n/a	n/a	n/a	Unit
41.1	Tangerang	n/a	n/a	n/a	n/a	n/a	n/a	n/a	n/a	n/a	Unit
41.2	Jatiuwung	n/a	n/a	n/a	n/a	n/a	n/a	n/a	n/a	n/a	Unit
41.3	Batuceper	n/a	n/a	n/a	n/a	n/a	n/a	n/a	n/a	n/a	Unit
41.4	Benda	n/a	n/a	n/a	n/a	n/a	n/a	n/a	n/a	n/a	Unit
41.5	Cipondoh	n/a	n/a	n/a	n/a	n/a	n/a	n/a	n/a	n/a	Unit
41.6	Ciledug	n/a	n/a	n/a	n/a	n/a	n/a	n/a	n/a	n/a	Unit
41.7	Karawaci	n/a	n/a	n/a	n/a	n/a	n/a	n/a	n/a	n/a	Unit
41.8	Periuk	n/a	n/a	n/a	n/a	n/a	n/a	n/a	n/a	n/a	Unit
41.9	Cibodas	n/a	n/a	n/a	n/a	n/a	n/a	n/a	n/a	n/a	Unit
41.10	Neglasari	n/a	n/a	n/a	n/a	n/a	n/a	n/a	n/a	n/a	Unit
41.11	Pinang	n/a	n/a	n/a	n/a	n/a	n/a	n/a	n/a	n/a	Unit
41.12	Karang Tengah	n/a	n/a	n/a	n/a	n/a	n/a	n/a	n/a	n/a	Unit
41.13	Larangan	n/a	n/a	n/a	n/a	n/a	n/a	n/a	n/a	n/a	Unit
42	Jumlah kelurahan tangguh bencana yang dibentuk dan dikembangkan	-	-	-	-	-	-	-	-	-	Kelurahan
42.1	Tangerang	-	-	-	-	-	-	-	-	-	Kelurahan
42.2	Jatiuwung	-	-	-	-	-	-	-	1	-	Kelurahan
42.3	Batuceper	-	-	-	-	-	-	-	-	-	Kelurahan
42.4	Benda	-	-	-	-	-	-	-	1	-	Kelurahan
42.5	Cipondoh	-	-	-	-	-	-	2	2	-	Kelurahan
42.6	Ciledug	-	-	-	-	-	-	-	3	-	Kelurahan
42.7	Karawaci	-	-	-	-	-	-	2	-	-	Kelurahan
42.8	Periuk	-	-	-	-	-	-	5	0	-	Kelurahan
42.9	Cibodas	-	-	-	-	-	-	1	1	-	Kelurahan
42.10	Neglasari	-	-	-	-	-	-	1	2	-	Kelurahan
42.11	Pinang	-	-	-	-	-	-	-	2	-	Kelurahan
42.12	Karang Tengah	-	-	-	-	-	-	-	3	-	Kelurahan

LAMPIRAN

No	Uraian	Tahun						Satuan			
		2015	2016	2017	2018	2019	2020		2021	2022	
42.13	Larangan	-	-	-	-	-	-	-	-	-	Kelurahan
45	Jumlah petugas yang terlatih bidang kebencanaan	300	300	300	300	300	300	300	300	300	Orang
46	Tingkat ketersediaan terpenuhinya kebutuhan logistik dan peralatan kebencanaan untuk kesiapsiagaan	100	100	100	100	100	100	100	100	100	%
48	Ketersediaan Pusat Pengendalian Operasi Penanggulangan Bencana (Pusdalops PB) dan dapat difungsikan	n/a	n/a	n/a	n/a	1	1	1	1	1	Unit
49	Ketersediaan Pusat Pengendalian Operasi Penanggulangan Bencana (Pusdalops PB) dan dapat difungsikan	1	1	1	1	1	1	1	1	1	Orang
50	Jumlah petugas terlatih Pengkajian Kebutuhan Pascabencana (Jitupasna)	n/a	n/a	n/a	n/a	n/a	n/a	n/a	n/a	n/a	Orang
54	Tingkat waktu tanggap (response time rate) daerah layanan Wilayah Manajemen Kebakaran (WMK)	-	-	-	-	14,91	14,1	12,99	14,36		Menit
55	Kawasan rawan bencana	-	-	-	-	-	-	79	79		Kawasan
55.1	Tangerang	-	-	-	-	-	-	7	7		Kawasan
55.2	Jatiuwung	-	-	-	-	-	-	2	2		Kawasan
55.3	Batuceper	-	-	-	-	-	-	7	7		Kawasan
55.4	Benda	-	-	-	-	-	-	1	1		Kawasan
55.5	Cipondoh	-	-	-	-	-	-	9	9		Kawasan
55.6	Ciledug	-	-	-	-	-	-	6	6		Kawasan
55.7	Karawaci	-	-	-	-	-	-	16	16		Kawasan
55.8	Periuk	-	-	-	-	-	-	5	5		Kawasan
55.9	Cibodas	-	-	-	-	-	-	5	5		Kawasan
55.10	Neglasari	-	-	-	-	-	-	5	5		Kawasan
55.11	Pinang	-	-	-	-	-	-	9	9		Kawasan
55.12	Karang Tengah	-	-	-	-	-	-	3	3		Kawasan

LAMPIRAN

No	Uraian	Tahun						Satuan		
		2015	2016	2017	2018	2019	2020		2021	2022
55.13	Larangan	-	-	-	-	-	-	4	4	Kawasan
56	Jumlah dokumen rencana penanggulangan kedaruratan bencana	n/a	n/a	n/a	n/a	n/a	n/a	n/a	n/a	Dokumen
57	Jumlah dokumen Rencana kontinjensi (Renkon) penanganan darurat bencana	n/a	n/a	n/a	n/a	n/a	n/a	n/a	n/a	Orang
58	Jumlah petugas kabupaten/kota dengan indeks risiko bencana tinggi yang terlatih bidang kebencanaan	n/a	n/a	n/a	n/a	300	300	300	300	%
59	rata-rata angka kematian (mortalitas) akibat bencana per 100.000 penduduk terdampak	n/a	n/a	n/a	n/a	n/a	n/a	n/a	n/a	Unit
60	Jumlah Tim Reaksi Cepat Penanggulangan Bencana (TRC PB) terpadu dan terlatih	50	50	50	50	50	50	50	50	Orang
61	Jumlah petugas terlatih Pengkajian Kebutuhan Pascabencana (Jitupasna)	n/a	n/a	n/a	n/a	n/a	n/a	n/a	n/a	Lokasi
62	jumlah lokasi dengan sistem peringatan dini yang termanfaatkan (sistem)	n/a	n/a	n/a	n/a	n/a	n/a	n/a	n/a	Lokasi
63	Jumlah Rekomendasi Statistik	n/a	n/a	n/a	n/a	n/a	n/a	n/a	n/a	Rekomendasi
64	Persentase Penggunaan Eprocurement terhadap belanja pengadaan	-	-	-	-	-	-	-	-	Persen

LAMPIRAN

4. SATU DATA (BAPENDA)

No	Uraian	Tahun								Satuan
		2015	2016	2017	2018	2019	2020	2021	2022	
1	Pajak Daerah	1.172.766.885.076	1.300.153.101.631	1.566.505.700.438	1.551.439.325.839	1.760.354.444.860	1.364.323.174.430	1.489.544.695.770	-	Rupiah
1.1	Pajak Hotel	43.724.486.803	50.966.723.212	51.812.742.453	54.471.583.874	56.086.692.221	29.377.418.050	41.971.948.972	-	Rupiah
1.2	Pajak Restoran	211.725.468.574	230.409.614.187	247.765.055.842	266.043.056.506	300.842.587.839	146.370.470.083	153.045.711.916	-	Rupiah
1.3	Pajak Hiburan	18.672.693.168	21.082.379.482	21.973.931.139	24.962.625.028	26.240.043.350	6.609.622.557	1.536.195.390	-	Rupiah
1.4	Pajak Reklame	24.306.780.718	22.396.588.994	23.933.502.954	23.341.228.806	23.449.475.504	16.172.643.880	14.117.414.361	-	Rupiah
1.5	Pajak Penerangan Jalan Umum	164.324.630.726	166.011.968.824	177.286.402.682	190.669.566.314	199.164.964.217	195.228.011.717	245.492.317.946	-	Rupiah
1.6	Pajak Parkir Swasta	54.756.009.499	61.815.773.234	70.361.764.078	75.059.310.851	70.847.014.449	42.164.431.218	42.158.581.092	-	Rupiah
1.7	Pajak Air Tanah	5.941.131.044	5.643.689.377	5.569.725.821	5.733.893.351	5.831.875.398	4.712.024.186	5.083.929.346	-	Rupiah
1.8	Bea Perolehan Hak Atas Tanah & Bangunan	350.005.140.351	398.110.699.651	587.414.677.156	522.355.574.882	593.239.909.090	473.968.690.112	509.482.888.039	-	Rupiah
1.9	Pajak Bumi dan Bangunan	299.310.544.193	343.715.664.670	380.387.898.313	388.802.486.227	484.651.882.792	449.719.862.627	476.655.708.708	-	Rupiah
2	Retribusi Daerah**	22.211.089.024	24.879.235.880	32.785.011.598	32.523.749.404	38.532.106.994	38.334.876.166	42.676.899.026	0	Rupiah
2.1	Retribusi Umum	11.105.544.512	12.439.617.940	16.451.279.749	16.261.874.702	19.266.053.497	19.167.438.083	21.822.873.013	-	Rupiah
2.2	Pelayanan Kesehatan	684.711.000	994.660.000	1.096.871.000	413.955.000	407.296.000	468.714.607	113.671.800	-	Rupiah
2.3	Persampahan / Kebersihan	5.617.228.000	6.323.031.000	7.320.932.000	10.093.364.750	12.668.542.308	12.389.137.077	15.535.350.020	-	Rupiah
2.4	Retribusi Parkir Tepi Jalan Umum	392.000.000	392.650.000	444.000.000	225.460.000	0	0	0	-	Rupiah
2.5	Pengujian Kendaraan Bermotor	3.801.905.000	4.098.585.000	3.975.010.000	4.052.825.000	4.175.645.000	4.363.759.700	3.733.240.000	-	Rupiah
2.6	Pemeriksaan Alat Pemadam Kebakaran	305.674.512	307.556.340	315.157.649	292.448.852	527.946.089	412.977.363	542.927.543	-	Rupiah
2.7	Bus Rapid Transit (BRT)	0	0	0	601.943.000	980.666.000	956.421.586	0	-	Rupiah

LAMPIRAN

No	Uraian	Tahun								Satuan
		2015	2016	2017	2018	2019	2020	2021	2022	
2.8	Pelayanan Tera / Tera Ualang	0	14.159.100	0	128.603.100	269.111.100	362.107.750	461.144.650	-	Rupiah
2.9	Retribusi Pelayanan Pemakaman dan Pegabuan Mayat	302.290.000	308.976.500	256.177.350	453.275.000	236.847.000	214.320.000	467.692.000	-	Rupiah
2.10	Retribusi Pemakaian Kekayaan Daerah (Sewa Lahan untuk Pasang Reklame)	1.736.000	0	2.925.583.850	0	0	0	0	0	Rupiah
3	Jumlah pendapatan bumi dan bangunan	299.310.544.193	343.715.664.670	380.387.898.313	388.802.486.227	484.651.882.792	449.719.862.627	476.655.708.708	-	Rupiah
4	Retribusi Jasa Usaha	8.631.264.800	6.065.648.000	3.625.600.000	3.201.364.000	2.630.510.000	1.801.503.000	1.563.887.000	0	Rupiah
4.1	Retribusi Pemakaian Kekayaan Daerah (Sewa Gedung Olahraga)	366.536.000	0	0	0	0	0	0	0	Rupiah
4.2	Retribusi Pemakaian Kekayaan Daerah (Rusunawa)	2.018.415.300	0	0	0	0	0	0	0	Rupiah
4.3	Retribusi Pemakaian Kekayaan Daerah (Sewa Gedung MUI)	161.375.000	0	0	0	0	0	0	0	Rupiah
4.4	Retribusi Terminal	3.129.128.500	2.972.443.000	588.600.000	110.355.000	83.870.000	57.668.000	78.575.000	-	Rupiah
4.5	Retribusi Tempat Khusus Parkir	1.412.000.000	1.543.350.000	1.548.500.000	774.501.000	0	0	0	0	Rupiah
4.6	Retribusi Penyediaan dan / atau Penyedotan Kakus / Lumpur Tinja	953.585.000	1.070.805.000	973.575.000	1.082.435.000	1.110.920.000	779.525.000	968.847.000	-	Rupiah
4.7	Retribusi Rumah Potong Hewan	590.225.000	479.050.000	514.925.000	392.525.000	475.125.000	517.350.000	397.040.000	-	Rupiah

LAMPIRAN

No	Uraian	Tahun								Satuan
		2015	2016	2017	2018	2019	2020	2021	2022	
4.8	Retribusi Tempat Rekreasi dan Olah Raga	0	0	0	841.548.000	960.595.000	446.960.000	119.425.000	-	Rupiah
4.9	Retribusi Pengolahan Limbah Cair	0	0	0	0	0	0	0	0	Rupiah
5	Retribusi perizinan Tertentu	61.604.829.148	48.303.917.600	49.034.412.462	55.481.081.207	29.646.116.180	38.346.878.122	19.985.020.318	0	Rupiah
5.1	Izin Mendirikan Bangunan	57.785.407.770	40.308.725.900	42.763.459.719	50.764.286.807	25.742.008.280	31.802.815.022	15.201.929.318	-	Rupiah
5.2	Izin Gangguan / Keramaian	3.635.146.378	4.124.873.600	1.502.546.243	0	0	0	0	0	Rupiah
5.3	Izin Trayek	184.275.000	112.950.000	426.750.000	138.750.000	56.250.000	37.500.000	29.250.000	-	Rupiah
5.4	Izin Mempekerjakan Tenaga Kerja Asing	0	3.757.368.100	4.341.656.500	4.578.044.400	3.847.857.900	6.506.563.100	4.753.841.000	-	Rupiah
6	Jumlah Rekomendasi Statistik	0	0	0	0	0	0	0	0	Rekomen dasi
7	Persentase penggunaan Eprocurement terhadap belanja pengadaan	90,99	97,47	95,98	95,73	96,75	99,82	79,96		Persen
21.1	Jumlah Pendapatan Kota Tangerang	1.471.944.327.168	1.590.080.307.200	1.991.898.955.776	1.846.385.573.888	2.027.112.759.296	1.649.002.676.224	1.181.624.565.760	2.303.815.319.552	Rupiah
21.1	Jumlah Pendapatan Asli Daerah	1.471.944.327.168	1.590.080.307.200	1.991.898.955.776	1.846.385.573.888	2.027.112.759.296	1.649.002.676.224	1.181.624.565.760	2.303.815.319.552	Rupiah
23	Persentase PAD terhadap pendapatan	43,7	46,93	50,68	46,49	47,39	45,19	44,38	51,15	Persen

LAMPIRAN

5. SATU DATA (BPKD)

No	Uraian	Tahun								Satuan
		2015	2016	2017	2018	2019	2020	2021		
1	Hasil Pengelolaan Kekayaan Daerah yang dipisahkan	12.657.480.190	13.291.977.231	16.628.943.434	16.504.112.426	12.179.498.355	14.064.131.359	12.930.117.665	Rupiah	
2	Lain-lain Pendapatan Asli Daerah yang sah	201.373.589.982	207.037.739.898	336.228.357.912	219.077.355.533	200.443.972.513	207.681.501.460	318.551.211.278,90	Rupiah	
3	Dana perimbangan **	1.057.756.756.159	1.247.006.679.649	1.322.393.475.160	1.341.676.525.655	1.395.236.946.133	1.355.486.855.234	1.359.696.004.143	Rupiah	
3.1	Dana Bagi Hasil Pajak/ Bagi Hasil Bukan Pajak	142.669.228.159	194.181.456.501	251.627.361.441	261.975.708.160	223.869.980.497	284.936.311.782	336.634.820.585	Rupiah	
3.2	Dana Alokasi Umum	887.033.912.000	881.600.221.000	866.113.340.000	866.113.340.000	964.844.367.000	843.004.535.000	827.221.937.000	Rupiah	
3.3	Dana Alokasi Khusus	28.053.616.000	171.225.002.148	204.652.773.719	213.587.477.495	206.522.598.636	227.546.008.452	195.839.246.558	Rupiah	
4	Pendapatan Transfer	1.907.678.943.339	1.798.461.262.672	1.938.265.192.449	1.964.171.986.455	2.106.120.187.924	1.791.519.383.349	2.180.639.862.663	Rupiah	
4.1	Pendapatan Transfer Pemerintah Pusat	1.298.013.945.159	1.252.006.679.649	1.372.994.110.160	1.376.676.525.655	1.439.569.656.133	1.433.683.351.234	1.423.035.168.224	Rupiah	
4.2	Pendapatan Transfer Antar Daerah	609.664.998.180	546.454.583.023	565.271.082.289	587.495.460.800	666.550.531.791	357.836.032.115	757.604.694.439	Rupiah	
5	Lain-lain pendapatan daerah yang sah **	849.922.187.180	551.454.583.023	615.871.717.289	765.509.340.800	855.309.601.791	644.173.868.115	163.198.025.383	Rupiah	
5.1	Hibah	0	0	0	143.013.880.000	144.426.360.000	208.141.340.000	0	Rupiah	
5.2	Dana Darurat	0	0	0	0	0	0	0	Rupiah	
5.3	Dana Bagi hasil pajak dari propinsi	471.771.900.930	510.097.586.723	536.021.117.289	563.495.460.800	626.550.531.791	312.836.032.115	0	Rupiah	
5.4	Dana Penyesuaian dan Otonomi Khusus	240.257.189.000	5.000.000.000	50.600.635.000	35.000.000.000	44.332.710.000	78.196.496.000	0	Rupiah	
5.5	Bantuan Keuangan dari Provinsi atau Pemerintah Daerah lainnya	137.893.097.250	36.356.996.300	29.249.965.000	24.000.000.000	40.000.000.000	45.000.000.000	0	Rupiah	

LAMPIRAN

No		Uraian	Tahun							Satuan	
			2015	2016	2017	2018	2019	2020	2021		
	5.6	Lain-lain Pendapatan Sesuai dengan Ketentuan Peraturan Perundang-Undangan	0	0	0	0	0	0	0	163.198.025.383	Rupiah
6		Jumlah Belanja Daerah*	3.101.034.565.203	3.697.410.215.147	3.896.051.044.375,78	4.288.007.523.238,91	4.371.084.765.016	3.511.434.248.532,78		0	Rupiah
	6.1	Belanja Tidak Langsung*	1.079.451.914.609	1.385.892.633.712	1.293.552.589.403	1.431.451.914.993	1.490.076.361.648	1.494.701.562.532		0	Rupiah
	6.1.1	Belanja tidak langsung pegawai	1.028.903.934.982	1.355.183.231.928	1.221.877.957.879	1.343.735.199.474	1.390.365.395.321	1.320.382.814.736		0	Rupiah
	6.1.2	Belanja bunga	0	0	0	0	0	0		0	Rupiah
	6.1.3	Belanja hibah	23.760.500.000	26.231.710.500	68.967.946.770	86.286.025.000	38.677.963.960	88.387.390.475		0	Rupiah
	6.1.4	Belanja bantuan sosial	25.876.000.000	0	0	0	0	0		0	Rupiah
	6.1.5	Belanja Bagi Hasil Kepada Provinsi/Kabupaten/Kota dan Pemerintahan Desa	0	0	0	0	0	0		0	Rupiah
	6.1.6	Belanja Bantuan Keuangan Kepada Provinsi/Kabupaten/Kota Dan Pemerintahan Desa	888.218.527	1.546.722.024	1.030.008.579	1.399.545.792	2.367.949.000	2.738.243.000		0	Rupiah
	6.1.7	Belanja Tidak Terduga	23.261.100	2.930.969.260	1.676.676.175	31.144.727	58.665.053.367	83.193.114.321		0	Rupiah
	6.2	Belanja Langsung*	2.021.582.650.594	2.311.517.581.435	2.602.498.454.972,78	2.856.555.608.245,91	2.881.008.403.368	2.016.732.686.000,78		0	Rupiah
	6.2.1	Belanja langsung pegawai	230.546.333.678	62.353.387.194	82.594.119.470,97	66.085.162.312	61.280.220.882	55.523.599.277		0	Rupiah
	6.2.2	Belanja barang dan jasa	1.185.758.030.501	1.315.240.510.673,50	1.506.228.131.578,81	1.765.721.247.432,91	1.939.364.962.863	1.683.063.937.951,88		0	Rupiah

LAMPIRAN

No	Uraian	Tahun							Satuan	
		2015	2016	2017	2018	2019	2020	2021		
	6.2.3	Belanja modal	605.278.286.415	933.923.683.567,50	1.013.676.203.923	1.024.749.198.501	880.363.219.623	278.145.148.771,90	0	Rupiah
7		Belanja	3.105.350.990.891	3.695.863.493.123	3.895.021.035.796,78	4.286.607.977.446,91	4.368.716.816.016	3.508.696.005.532,78	4.127.780.205.111	Rupiah
	7.1	Belanja Operasi	2.494.844.799.161	2.759.008.840.295,50	2.879.668.155.698,78	3.261.827.634.218,91	3.429.688.543.026	3.147.357.742.439,88	3.485.492.467.043	Rupiah
	7.1.1	Belanja Pegawai	1.259.450.268.660	1.417.536.619.122	1.304.472.077.349,97	1.409.820.361.786	1.451.645.616.203	1.375.906.414.013	1.410.431.592.403	Rupiah
	7.1.2	Belanja Barang dan Jasa	1.185.758.030.501	1.315.240.510.673,50	1.506.228.131.578,81	1.765.721.247.432,91	1.939.364.962.863	1.683.063.937.951,88	2.002.915.011.561	Rupiah
	7.1.3	Belanja Bunga	0	0	0	0	0	0	0	Rupiah
	7.1.4	Belanja Subsidi	0	0	0	0	0	0	33.189.146.424	Rupiah
	7.1.5	Belanja Hibah	23.760.500.000	26.231.710.500	68.967.946.770	86.286.025.000	38.677.963.960	88.387.390.475	28.330.516.655	Rupiah
	7.1.6	Belanja Bantuan Sosial	25.876.000.000	0	0	0	0	0	10.626.200.000	Rupiah
	7.2	Belanja Modal	610.482.930.630	933.923.683.567,50	1.013.676.203.923	1.024.749.198.501	880.363.219.623	278.145.148.771,90	555.016.076.281	Rupiah
	7.2.1	Belanja Modal Tanah	61.005.698.100	113.848.436.205	7.762.231.874	100.441.958.497	31.270.138.925	30.882.476.117	59.151.864.211	Rupiah
	7.2.2	Belanja Modal Peralatan dan Mesin	105.279.477.530	207.515.965.127,50	124.797.360.033	129.865.033.640	175.947.626.267	65.375.080.052	61.168.459.137	Rupiah
	7.2.3	Belanja Modal Gedung dan Bangunan	117.821.769.982	146.604.695.757	238.918.403.324	200.944.400.620	123.044.790.560	29.990.228.553,62	91.252.213.224	Rupiah
	7.2.4	Belanja Modal Jalan, Jaringan, dan Irigasi	315.966.696.588	455.113.511.973	608.877.076.319	538.007.589.093	516.521.116.006	128.258.847.234,28	321.790.471.066	Rupiah
	7.2.5	Belanja Modal Aset Tetap Lainnya	5.204.644.215	614.615.160	21.466.856.059	29.346.727.165	15.356.216.786	13.385.699.163	14.675.700.696	Rupiah
	7.2.6	Belanja Modal Aset Lainnya	5.204.644.215	10.226.459.345	11.854.276.314	26.143.489.486	18.223.331.079	10.252.817.652,00	6.977.367.947	Rupiah
	7.3	Belanja Tak Terduga	23.261.100	2.930.969.260	1.676.676.175	31.144.727	58.665.053.367	83.193.114.321	87.271.661.787	Rupiah
	7.3.1	Belanja Tak Terduga	23.261.100	2.930.969.260	1.676.676.175	31.144.727	58.665.053.367	83.193.114.321	87.271.661.787	Rupiah
8		Transfer	888.218.527	1.546.722.024	1.030.008.579	1.399.545.792	2.367.949.000	2.738.243.000	0	Rupiah
	8.1	Belanja Transfer	0	0	0	0	0	0	0	Rupiah
	8.1.1	Belanja Bagi Hasil	0	0	0	0	0	0	0	Rupiah

LAMPIRAN

No	Uraian	Tahun						Satuan		
		2015	2016	2017	2018	2019	2020		2021	
	8.1.2	Belanja Bantuan Keuangan	888.218.527	1.546.722.024	1.030.008.579	1.399.545.792	2.367.949.000	2.738.243.000	0	Rupiah
9		Surplus/Defisit	278.588.762.044	-308.868.622.475	34.113.117.468,22	-316.436.071.836,91	-93.425.411.187	137.229.198.270,22	85.274.319.318,90	Rupiah
10		Jumlah Pembiayaan Daerah*	2.958.727.970.809	3.207.036.872.422	2.614.991.793.370,2 2	2.314.763.981.849,0 9	1.543.478.366.988,2 7	1.493.856.680.931,2 2	1.853.569.416.859,2 0	Rupiah
	10.1	Penerimaan pembiayaan **	893.379.736.255	1.171.968.498.299	863.624.751.000	892.734.325.762	560.634.592.725,09	452.209.160.887	589.431.699.180,10	Rupiah
	10.1.4	Sisa Lebih Perhitungan Anggaran Tahun Anggaran sebelumnya (SiLPA)	893.379.736.255	1.171.968.498.299	863.624.751.000	892.734.325.762	560.634.592.725,09	452.209.160.887	589.431.699.180,10	Rupiah
	10.1.5	Pencairan dana cadangan	0	0	0	0	0	0	0	Rupiah
	10.10	Penerimaan pembiayaan **	0	0	0	0	0	0	0	Rupiah
	10.2	Pengeluaran pembiayaan **	0	0	0	-15.667.641.200	-15.000.000.000	0	0	Rupiah
	10.2.1	Pembentukan dana cadangan	0	0	0	0	0	0	0	Rupiah
	10.2.2	Penyertaan modal (Investasi) pemerintah daerah	0	0	0	-15.667.641.200	-15.000.000.000	0	0	Rupiah
	10.3	Pembiayaan Netto	893.379.736.255	1.171.968.498.299	858.626.962.451	877.066.684.562	545.634.592.725,09	452.209.160.887	589.431.699.180,10	Rupiah
	10.4	Sisa lebih pembiayaan anggaran (SILPA)	1.171.968.498.299	863.099.875.824	892.740.079.919,22	560.630.612.725,09	452.209.181.538,09	589.438.359.157,22	674.706.018.499	Rupiah
11		Aset*	6.415.723.599.548,7 8	6.971.379.397.783,6 5	7.580.528.269.909,3 0	7.844.681.532.354,2 0	8.195.102.853.924,8 8	9.234.539.855.370,2 7	15.587.561.926.059, 90	Rupiah
	11.1	Aset Lancar*	1.541.178.804.844,0 9	1.295.765.652.935,5 4	1.164.612.862.061,0 5	862.290.500.847,25	756.396.476.531,30	1.134.750.558.081,8 8	1.123.499.822.820,4 6	Rupiah
	11.1.1	Kas Dan Setara Kas	1.173.394.277.425,6 0	866.819.154.670,79	892.999.456.919,22	561.015.406.551,18	452.808.287.891,09	588.687.275.587,80	674.680.134.189	Rupiah

LAMPIRAN

No	Uraian	Tahun						Satuan		
		2015	2016	2017	2018	2019	2020		2021	
	11.1.2	Investasi Jangka Pendek	0	0	0	0	0	0	Rupiah	
	11.1.3	Piutang Pendapatan	855.170.254.192	903.868.450.322,46	935.724.328.382	1.015.875.784.057	1.067.040.765.316	1.369.499.200.300,99	1.231.005.467.355,75	Rupiah
	11.1.4	Piutang Lainnya	750.895.402,67	52.346.177.045,67	20.916.819.284	21.444.734.057,67	20.619.952.780,33	23.068.238.434,55	25.074.684.642	Rupiah
	11.1.5	Penyisihan Piutang	-670.624.329.785,18	-738.663.705.588,28	-794.983.276.592,66	-824.802.243.883,66	-868.780.459.353,96	-925.504.707.727,30	-900.567.180.487,62	Rupiah
	11.1.6	Beban Dibayar Dimuka	165.847.031,44	386.946.013,27	162.094.887,15	405.488.281,33	6.252.208.199,02	6.373.086.735,02	896.761.940,34	Rupiah
	11.1.7	Persediaan	182.321.860.577,56	211.008.630.471,63	109.793.439.181,34	88.351.331.783,73	78.455.721.698,82	72.627.464.750,82	92.409.955.180,99	Rupiah
	11.1.8	Aset Untuk Dikonsolidasikan	-	-	-	-	-	-	-	Rupiah
11.2		Investasi Jangka Panjang*	0	0	0	0	0	0	Rupiah	
	11.2.1	Investasi Jangka Panjang Non Permanen	0	0	0	0	0	0	Rupiah	
	11.2.2	Investasi Jangka Panjang Permanen	115.663.705.509,84	118.563.306.955,64	115.109.612.868,50	133.447.552.859,11	151.305.294.570,67	241.617.280.041	236.693.473.715	Rupiah
11.3		Aset Tetap*	4.735.835.713.949,31	5.536.778.231.363,30	6.183.146.301.711,40	6.734.476.475.746,17	7.177.551.297.272,32	7.754.270.829.367,10	14.117.495.597.074,20	Rupiah
	11.3.1	Tanah	1.976.053.141.987,94	2.454.577.165.172,93	3.144.765.969.137,95	3.309.229.865.529,64	3.648.653.782.154,64	4.111.734.667.448,61	10.621.161.000.349,10	Rupiah
	11.3.2	Peralatan Dan Mesin	875.621.813.343,41	1.089.614.367.721,49	1.188.763.331.048,18	1.335.429.086.208,64	1.522.345.431.807,73	1.581.549.609.167,22	1.636.876.387.058,47	Rupiah
	11.3.3	Gedung Dan Bangunan	1.685.468.355.880,28	1.813.127.028.402,34	1.922.093.082.335,49	2.101.507.177.912,47	2.194.784.198.382,03	2.261.375.828.254,95	2.279.250.461.299,49	Rupiah
	11.3.4	Jalan, Irigasi, Dan Jaringan	2.499.932.885.217,72	2.886.313.723.816,57	3.544.878.277.906,80	4.078.432.713.088,38	4.568.483.094.609,44	4.807.596.419.504,12	5.120.738.702.368,09	Rupiah
	11.3.5	Aset Tetap Lainnya	40.910.691.496,95	50.289.788.040,97	59.350.426.902,35	89.471.064.559,85	102.099.276.589,29	115.582.874.797,29	127.714.190.343,62	Rupiah
	11.3.6	Konstruksi Dalam Pengerjaan	22.111.254.521,96	107.635.986.770,05	41.283.999.596,44	44.311.224.838,60	71.167.922.712,65	7.416.894.969,76	53.325.561.365,67	Rupiah
	11.3.7	Akumulasi Penyusutan	-	-	-	-	-	-	-	Rupiah
			2.364.262.428.498,9	2.864.779.828.561,0	3.717.988.785.215,8	4.223.904.656.391,4	4.929.982.408.983,4	5.130.985.464.774,8	5.721.570.705.710,2	Rupiah

LAMPIRAN

No	Uraian	Tahun						Satuan	
		2015	2016	2017	2018	2019	2020		2021
		5	5	0	1	6	4	3	
11.4	Dana Cadangan*	0	0	0	0	0	0	0	Rupiah
	11.4.1 Dana Cadangan	0	0	0	0	0	0	0	Rupiah
11.5	Aset Lainnya*	23.045.375.245,54	20.272.206.529,17	117.659.493.268,34	114.467.002.901,68	109.849.785.550,60	103.901.187.880,29	109.873.032.450,31	Rupiah
	11.5.1 Tagihan Jangka Panjang	7.420.833,33	67.733.333,33	29.537.502	18.745.833,33	6.154.166,67	22.775.066,67	9.776.677	Rupiah
	11.5.2 Kemitraan Dengan Pihak Ketiga	15.122.312.800	14.926.900.000	11.272.000.000	11.272.000.000	11.272.000.000	11.272.000.000	11.272.000.000	Rupiah
	11.5.3 Aset Tidak Berwujud	5.125.097.188,21	4.929.565.771,84	3.682.559.001,06	2.649.456.844,44	1.773.933.272,15	1.034.254.749,87	2.017.544.000	Rupiah
	11.5.4 Aset Lain-Lain	2.790.544.424	348.007.424	102.675.396.765,28	100.526.800.223,91	96.797.698.111,78	91.572.158.063,75	96.573.711.773,31	Rupiah
12	Kewajiban*	10.008.517.918,35	2.773.243.535	5.894.229.116	9.451.742.859,15	8.758.313.816,74	9.241.471.485,70	14.397.400.513,25	Rupiah
	12.1 Kewajiban Jangka Pendek*	10.008.517.918,35	2.773.243.535	5.894.229.116	9.451.742.859,15	8.758.313.816,74	9.241.471.485,70	14.397.400.513,25	Rupiah
	12.1.1 Utang Perhitungan Pihak Ketiga (Pfk)	450.158.000	476.512.337	473.815.000	1.022.002.556,09	599.106.353	606.598.704	12.212.374	Rupiah
	12.1.2 Utang Bunga	0	0	0	0	0	0	0	Rupiah
	12.1.3 Bagian Lancar Utang Jangka Panjang	0	0	0	0	0	0	0	Rupiah
	12.1.4 Pendapatan Diterima Dimuka	2.330.126.171,10	-	-	1.520.230.148,06	1.135.734.512,74	1.821.627.204,70	7.948.796.801,25	Rupiah
	12.1.5 Utang Belanja	7.228.233.747,25	2.296.731.198	5.420.414.116	6.909.510.155	7.023.472.951	6.663.245.577	6.286.391.338	Rupiah
	12.1.6 Utang Jangka Pendek Lainnya	0	0	0	0	0	150.000.000	150.000.000	Rupiah
	12.2 Kewajiban Jangka Panjang*	0	0	0	0	0	0	0	Rupiah
	12.2.1 Utang Dalam Negeri	0	0	0	0	0	0	0	Rupiah
	12.2.2 Utang Jangka Panjang Lainnya	0	0	0	0	0	0	0	Rupiah
13	Ekuitas*	6.405.715.081.630,41	6.968.606.154.248,63	7.574.634.040.793,29	7.835.229.789.495,04	8.186.344.541.108,15	9.225.298.383.884,59	15.573.164.525.546,60	Rupiah

LAMPIRAN

No		Uraian	Tahun						Satuan	
			2015	2016	2017	2018	2019	2020		2021
13.1		Ekuitas**	6.405.715.081.630,4 1	6.968.606.154.248,6 3	7.574.634.040.793,2 9	7.835.229.789.495,0 4	8.186.344.541.108,1 5	9.225.298.383.884,5 9	15.573.164.525.546, 60	Rupiah
	13.1.1	Ekuitas	6.405.715.081.630,4 1	6.968.606.154.248,6 3	7.574.634.040.793,2 9	7.835.229.789.495,0 4	8.186.344.541.108,1 5	9.225.298.383.884,5 9	15.573.164.525.546, 60	Rupiah
15		Jumlah Retribusi yang mendukung iklim investasi	85.146.428.660	69.597.511.240	72.535.967.611	77.364.791.149	54.134.890.177	62.933.916.205	48.190.611.670	Rupiah
16		Pelampauan Penerimaan PAD	181.532.801.534	148.978.488.332	332.642.009.861	154.023.089.568	-168.756.133.654	184.440.140.047	50.054.809.137,90	Rupiah
21		Realisasi Belanja Langsung Pemenuhan Kebutuhan Aparatur **	0	0	0	151.918.078.304	139.385.789.063	87.092.199.725	282.925.201.403	Rupiah
	21.1	Belanja Honorarium PNS	-	-	-	5.252.454.000	0	0	0	Rupiah
	21.2	Belanja Uang Lembur	-	-	-	-	-	-	-	Rupiah
	21.3	Belanja Beasiswa Pendidikan PNS	-	-	-	692.500.000	853.100.000	262.100.000	8.000.000	Rupiah
	21.4	Belanja Kursus, Pelatihan, Sosialisasi dan Bimbingan Teknis PNS	-	-	-	8.884.200.600	14.100.680.499	7.191.120.200	9.522.902.240	Rupiah
	21.5	Belanja Premis Asuransi Kesehatan	-	-	-	2.105.941.397	72.691.402	57.974.317	206.709.283.188	Rupiah
	21.6	Belanja Makanan dan Minuman Pegawai	-	-	-	6.139.443.700	3.707.027.651	4.296.275.240	16.004.393.089	Rupiah
	21.7	Belanja Pakaian Dinas dan Atributnya	-	-	-	3.124.712.550	3.341.610.680	1.687.681.560	4.062.323.114	Rupiah
	21.8	Belanja Pakaian Khusus dan Hari-Hari Tertentu	-	-	-	5.360.417.960	4.130.174.814	956.009.000	1.070.898.785	Rupiah

LAMPIRAN

No	Uraian	Tahun						Satuan	
		2015	2016	2017	2018	2019	2020		2021
21.9	Belanja Perjalanan Dinas	-	-	-	120.358.408.097	113.180.504.017	72.641.039.408	45.547.400.987	Rupiah
22	Sisa Penghematan Belanja atau Akibat Lainnya	1.086.537.281.861	628.168.164.792	595.095.479.772,91	531.495.036.757,31	668.867.772.093,08	91.163.758.065	630.039.798.578	Rupiah
23	Surplus/Defisit APBD	278.588.762.044	-308.868.622.475	34.113.117.468,22	-316.436.071.836	-93.425.411.187	137.229.198.270,22	85.274.319.318	Rupiah
24	Pelampauan Penerimaan Dana Perimbangan	-	-	-	-35.165.460.840	-100.281.090.059	-94.800.946.867	-44.648.517.825	Rupiah
25	Jumlah Dana Perimbangan dari Propinsi ke Kab/Kota *	374.021.383.418	416.026.841.501	498.099.089.441	609.940.149.874	510.454.842.497	604.687.221.493	818.500.646.437	Rupiah
25.1	Pagu	231.352.155.259	221.845.385.000	246.471.728.000	347.964.441.714	286.584.862.000	319.750.909.711	757.604.694.439	Rupiah
25.2	Realisasi	142.669.228.159	194.181.456.501	251.627.361.441	261.975.708.160	223.869.980.497	284.936.311.782	60.895.951.998	Rupiah
27	Jumlah alokasi APBD Propinsi ke Kab/Kota	4.187.571.847.064	4.325.578.379.939	4.491.146.524.148	4.819.502.559.996	5.039.952.537.109	4.061.484.660.063	4.757.820.003.689	Rupiah
32	Realisasi APBD	3.379.623.327.247	3.388.541.592.672	3.930.164.161.844	3.971.571.451.402	4.277.659.353.829	3.648.663.446.843	2.343.837.888.046	Rupiah
32.1	Pendapatan	3.379.623.327.247	3.388.541.592.672	3.930.164.161.844	3.971.571.451.402	4.277.659.353.829	3.648.663.446.843	2.343.837.888.046	Rupiah
	32.1.1 Pendapatan Asli Daerah	1.471.944.383.908	1.590.080.330.000	1.991.898.969.395	1.864.385.584.947	2.027.112.805.905	1.649.002.723.454		Rupiah
	32.1.2 Dana Perimbangan	1.057.756.756.159	1.247.006.679.649	1.322.393.475.160	1.341.676.525.655	1.395.236.946.133	1.355.486.855.234	1.362.139.216.224	Rupiah
	32.1.3 Lain-lain Pendapatan Daerah yg Sah	849.922.187.180	551.454.583.023	615.871.717.289	765.509.340.800	855.309.601.791	644.173.868.155	981.698.671.822	Rupiah
33	Belanja	3.379.623.327.247	3.388.541.592.672	3.930.164.161.844	3.971.571.451.402	4.277.659.353.829	3.648.663.446.803	0	Rupiah
33.1	Belanja Tidak Langsung	1.079.451.914.609	1.385.892.633.712	1.293.552.589.403	1.431.451.914.993	1.490.076.361.648	1.494.701.562.532	0	Rupiah
33.2	Belanja Langsung	2.021.582.650.594	2.311.517.581.435	2.602.498.454.972,78	2.856.555.608.245,91	2.881.008.403.368	2.016.732.686.000,78	0	Rupiah
33.3	Surplus/(Defisit)	278.588.762.044	-308.868.622.475	34.113.117.468,22	-316.436.071.836,91	-93.425.411.187	137.229.198.270,22	0	Rupiah
34	Pembiayaan	893.379.736.255	1.171.968.498.299	858.626.962.451	877.066.684.562	545.634.592.725,09	452.209.160.887	589.431.699.180	Rupiah

LAMPIRAN

No		Uraian	Tahun						Satuan	
			2015	2016	2017	2018	2019	2020		2021
34.1		Penerimaan Pembiayaan	893.379.736.255	1.171.968.498.299	863.624.751.000	892.734.325.762	560.634.592.725,09	452.209.160.887	589.431.699.180	Rupiah
34.2		Pengeluaran Pembiayaan	0	0	-4.997.788.549	-15.667.641.200	-15.000.000.000	0	0	Rupiah
35		SILPA Tahun Berjalan	1.171.968.498.299	863.099.875.824	892.740.079.919,22	560.630.612.725,09	452.209.181.538,09	589.438.359.157,22	674.706.018.499	Rupiah

LAMPIRAN

6. SATU DATA (BAPPEDA)

No	Uraian	Tahun									Satuan
		2015	2016	2017	2018	2019	2020	2021	2022		
1	Luas Wilayah Kota Tangerang	164,61	164,61	164,61	164,61	164,61	164,61	164,61	164,61	164,61	KM2
1.1	Tangerang	15,79	15,79	15,79	15,79	15,79	15,79	15,79	15,79	15,79	KM2
1.2	Jatiuwung	14,41	14,41	14,41	14,41	14,41	14,41	14,41	14,41	14,41	KM2
1.3	Batuceper	11,58	11,58	11,58	11,58	11,58	11,58	11,58	11,58	11,58	KM2
1.4	Benda	5,92	5,92	5,92	5,92	5,92	5,92	5,92	5,92	5,92	KM2
1.5	Cipondoh	17,91	17,91	17,91	17,91	17,91	17,91	17,91	17,91	17,91	KM2
1.6	Ciledug	9	9	9	9	9	9	9	9	9	KM2
1.7	Karawaci	13	13	13	13	13	13	13	13	13	KM2
1.8	Periuk	10	10	10	10	10	10	10	10	10	KM2
1.9	Cibodas	10	10	10	10	10	10	10	10	10	KM2
1.10	Neglasari	16	16	16	16	16	16	16	16	16	KM2
1.11	Pinang	22	22	22	22	22	22	22	22	22	KM2
1.12	Karang Tengah	10	10	10	10	10	10	10	10	10	KM2
1.13	Larangan	9	9	9	9	9	9	9	9	9	KM2
2	Rata-rata Jarak Kecamatan ke Pusat Pemerintahan Kota Tangerang	7,62	7,62	7,62	7,62	7,62	7,62	7,62	7,62	7,62	KM
2.1	Tangerang	1,5	1,5	1,5	1,5	1,5	1,5	1,5	1,5	1,5	KM
2.2	Jatiuwung	7,8	7,8	7,8	7,8	7,8	7,8	7,8	7,8	7,8	KM
2.3	Batuceper	3,8	3,8	3,8	3,8	3,8	3,8	3,8	3,8	3,8	KM
2.4	Benda	3,8	3,8	3,8	3,8	3,8	3,8	3,8	3,8	3,8	KM
2.5	Cipondoh	6,4	6,4	6,4	6,4	6,4	6,4	6,4	6,4	6,4	KM
2.6	Ciledug	13	13	13	13	13	13	13	13	13	KM
2.7	Karawaci	5,7	5,7	5,7	5,7	5,7	5,7	5,7	5,7	5,7	KM
2.8	Periuk	6,2	6,2	6,2	6,2	6,2	6,2	6,2	6,2	6,2	KM
2.9	Cibodas	8,9	8,9	8,9	8,9	8,9	8,9	8,9	8,9	8,9	KM
2.10	Neglasari	3,3	3,3	3,3	3,3	3,3	3,3	3,3	3,3	3,3	KM
2.11	Pinang	9	9	9	9	9	9	9	9	9	KM

LAMPIRAN

No		Uraian	Tahun							Satuan	
			2015	2016	2017	2018	2019	2020	2021		2022
2.12		Karang Tengah	12,6	12,6	12,6	12,6	12,6	12,6	12,6	12,6	KM
2.13		Larangan	17	17	17	17	17	17	17	17	KM
3		Tinggi Wilayah	14	14	14	14	14	14	14	14	Meter
4		Letak Geografis Bujur Timur	0	0	0	0	0	0	0	0	Koordinat
5		Letak Geografis Lintang Selatan	0	0	0	0	0	0	0	0	Koordinat
6		Batas Wilayah Sebelah Utara	0	0	0	0	0	0	0	0	
7		Batas Wilayah Sebelah Timur	0	0	0	0	0	0	0	0	
8		Batas Wilayah Sebelah Selatan	0	0	0	0	0	0	0	0	
9		Batas Wilayah Sebelah Barat	0	0	0	0	0	0	0	0	
10		Jumlah Kelurahan Memiliki Batas Wilayah	104	104	104	104	104	104	104	104	Kelurahan
11		Jumlah Kelurahan Belum Memiliki Batas Wilayah	0	0	0	0	0	0	0	0	Kelurahan
12		Curah Hujan Rata-Rata	148	222	170	129	92	155	171	156	MM
13		Jumlah Hari Hujan	11	16	15	15	9	15	13	15	Hari
14		Temperature	28	28	28	28	30	29	28	27	Celcius
15		Tingkat Kelembapan	77	81	80	80	72	80	79	86	Persen
16		Kemiringan lahan	n/a	n/a	n/a	n/a	n/a	n/a	n/a	n/a	
17		Nilai inovasi daerah secara terpadu berbasis indeks inovasi daerah	-	-	-	-	-	10.762	62,7	n/a	Indeks
18		Nilai Sistem Akuntabilitas Kinerja Pemerintah (SAKIP) Kementerian/ Lembaga dan Pemerintah Daerah	0	0	0	0	0	0	0	n/a	Nilai
24		Persentase penggunaan Eprocurement terhadap belanja pengadaan	n/a	n/a	n/a	n/a	n/a	n/a	n/a	n/a	Persen

LAMPIRAN

7. SATU DATA (DISBUDPAR)

No	Uraian	Tahun									Satuan
		2015	2016	2017	2018	2019	2020	2021	2022		
1	Jumlah Sanggar Kesenian	201	242	242	250	375	315	324	337	Unit	
2	Jumlah Gedung Kesenian	1	1	1	1	1	2	2	2	Unit	
3	Jumlah Museum	2	2	2	3	3	3	3	3	Unit	
4	Jumlah Pusat Kebudayaan/Taman Budaya	6	15	21	22	22	22	22	22	Unit	
5	Jumlah Kelompok Seni Lukis	12	15	15	20	25	18	18	21	kelompok	
6	Jumlah Kelompok Seni Kriya/Kerajinan Tangan	8	10	10	20	20	14	14	14	kelompok	
7	Jumlah Kelompok Seni Patung	3	5	5	5	10	7	7	7	kelompok	
8	Jumlah Kelompok Seni Dekorasi	20	25	25	25	35	22	27	27	kelompok	
9	Jumlah Kelompok Seni Reklame	0	0	0	n/a	n/a	n/a	n/a	n/a	kelompok	
10	Jumlah Kelompok Tari Klasik	7	8	8	8	20	11	14	15	kelompok	
11	Jumlah Anggota Tari Klasik	70	80	80	80	150	84	95	135	Orang	
12	Jumlah Kelompok tari kreasi baru	15	20	20	25	50	37	41	44	kelompok	
13	Jumlah Anggota Tari Kreasi Baru	150	200	200	250	500	369	412	435	Orang	
14	Jumlah Kelompok tari	15	25	25	32	55	11	14	15	kelompok	

LAMPIRAN

No	Uraian	Tahun								Satuan
		2015	2016	2017	2018	2019	2020	2021	2022	
	tradisional									k
15	Jumlah Anggota Tari Tradisional	150	200	200	320	450	84	95	135	Orang
16	Jumlah Kelompok Tari Modern	18	30	30	32	50	37	41	44	kelompok
17	Jumlah Anggota Tari Modern	180	250	250	320	500	369	412	435	Orang
18	Jumlah Kelompok Seni Suara/Vocal	50	60	60	60	60	35	35	35	kelompok
19	Jumlah Anggota Seni Suara/Vocal	500	600	600	600	600	426	430	451	Orang
20	Jumlah Kelompok Seni Musik Tradisional	20	30	30	40	45	16	18	18	kelompok
21	Jumlah Anggota Seni Musik Tradisional	200	300	300	4.000	500	347	381	432	Orang
22	Jumlah Kelompok Seni Sastra	5	8	8	8	12	7	7	7	Kelompok
23	Jumlah Anggota Seni Sastra	100	200	200	200	250	144	187	196	Orang
24	Jumlah Kelompok Seni Teater/Drama	25	30	30	32	35	22	22	22	Kelompok
25	Jumlah Anggota Seni Teater/Drama	250	300	300	400	450	284	311	351	Orang
26	Jumlah Pagelaran Seni Budaya	10	15	15	20	20	2	4	5	Kali
27	Jumlah Pengunjung Pagelaran Seni Budaya	10.000	15.000	15.000	20.000	25.000	1.200	4.200	5.600	Orang
28	Jumlah Pagelaran Pameran Seni Budaya	8	10	10	16	20	0	2	2	Orang
29	Jumlah Pengunjung	1.500	20.000	20.000	25.000	30.000	0	500	1.200	Orang

LAMPIRAN

No	Uraian	Tahun								Satuan	
		2015	2016	2017	2018	2019	2020	2021	2022		
	Pameran Seni Budaya										
30	Jumlah Benda Cagar Budaya	80	150	150	150	150	12	18	18	Unit	
30.1	Jumlah Benda Cagar Budaya Milik Pemerintah Daerah	0	0	0	0	0	0	3	3	Unit	
30.2	Jumlah Benda Cagar Budaya Milik Swasta	80	150	150	150	150	12	15	15	Unit	
31	Jumlah Pengunjung Cagar Budaya	0	0	0	250.000	50.000	12.000	8.000	15.000	Orang	
32	Jumlah Bangunan Cagar Budaya	9	9	9	36	36	36	36	36	Unit	
32.1	Jumlah Bangunan Cagar Budaya Milik Pemerintah Daerah	0	0	0	1	1	1	1	1	Unit	
32.2	Jumlah Bangunan Cagar Budaya Milik Swasta	9	9	9	35	35	35	35	35	Unit	
33	Jumlah Pengunjung Bangunan Cagar Budaya	10.000	20.000	20.000	250.000	75.000	5.000	12.000	8.000	Orang	
34	Jumlah Struktur Cagar Budaya	1	1	1	1	11	11	11	11	Orang	
34.1	Jumlah Struktur Cagar Budaya Milik Pemerintah Daerah	1	1	1	1	4	4	4	4	Orang	
34.2	Jumlah Struktur Cagar Budaya Milik Swasta	0	0	0	0	7	7	7	7	Orang	
35	Jumlah Pengunjung Struktur Cagar Budaya	1.500	2.000	2.000	3.000	3.500	250	500	350	Orang	

LAMPIRAN

No	Uraian	Tahun						Satuan		
		2015	2016	2017	2018	2019	2020		2021	2022
36	Jumlah Situs Cagar Budaya	0	0	0	0	0	2	3	3	Unit
36.1	Jumlah Situs Cagar Budaya Milik Pemerintah Daerah	0	0	0	0	0	0	0	0	Unit
36.2	Jumlah Situs Cagar Budaya Milik Swasta	0	0	0	0	0	2	3	3	Unit
37	Jumlah Pengunjung Situs Cagar Budaya	n/a	n/a	n/a	n/a	0	n/a	n/a	n/a	Orang
38	Jumlah Cagar Budaya Milik Pemerintah Daerah	7	7	7	7	13	13	13	13	Unit
38.1	Sudah Ditetapkan	5	5	5	5	8	8	8	8	Unit
38.2	Belum Ditetapkan	2	2	2	2	5	5	5	5	Unit
39	Jumlah Cagar Budaya Milik Swasta	11	11	11	11	11	45	45	45	Unit
39.1	Sudah Ditetapkan	4	4	4	4	8	23	23	23	Unit
39.2	Belum Ditetapkan	7	7	7	7	3	22	22	22	Unit
40	Jumlah Pelestarian Cagar Budaya milik Pemerintah Daerah	0	0	0	0	0	0	1	1	Unit
40.1	Jumlah Dipugar	0	0	0	0	0	0	1	1	Unit
40.2	Jumlah Belum Dipugar	0	0	0	0	0	0	0	0	Unit
41	Jumlah Pelestarian Cagar Budaya milik Swasta	0	0	0	0	0	0	0	0	Unit
41.1	Jumlah Dipugar	0	0	0	0	0	0	0	0	Unit
41.2	Jumlah Belum Dipugar	0	0	0	0	0	0	0	0	Unit
42	Jumlah Pemanfaatan Cagar Budaya milik	0	0	0	0	0	0	0	0	Unit

LAMPIRAN

No	Uraian	Tahun						Satuan			
		2015	2016	2017	2018	2019	2020		2021	2022	
	Pemerintah Daerah										
42.1	Jumlah cagar budaya milik pemerintah yang sudah Dimanfaatkan	0	0	0	0	0	0	0	0	0	Unit
42.2	Jumlah cagar budaya milik pemerintah yang Belum Dimanfaatkan	0	0	0	0	0	0	0	0	0	Unit
43	Jumlah Pemanfaatan Cagar Budaya milik Swasta	0	0	0	0	0	0	0	0	0	Unit
43.1	Jumlah cagar budaya milik swasta yang sudah Dimanfaatkan	0	0	0	0	0	0	0	0	0	Unit
43.2	Jumlah cagar budaya milik swasta yang Belum Dimanfaatkan	0	0	0	0	0	0	0	0	0	Unit
44	Jumlah Museum Milik Pemerintah Daerah	2	2	2	2	2	2	2	2	2	Unit
44.1	Jumlah Museum Sudah Registrasi Milik Pemerintah Daerah	2	2	2	2	2	2	2	2	2	Unit
44.2	Jumlah Museum Belum Registrasi Milik Pemerintah Daerah	0	0	0	0	0	0	0	0	0	Unit
45	Jumlah Museum Milik Swasta	2	2	2	2	2	2	2	2	2	Unit
45.1	Jumlah Museum Sudah Registrasi Milik Swasta	1	1	1	1	1	1	1	1	1	Unit
45.2	Jumlah Museum	1	1	1	1	1	1	1	1	1	Unit

LAMPIRAN

No	Uraian	Tahun									Satuan
		2015	2016	2017	2018	2019	2020	2021	2022		
	Belum Registrasi Milik Swasta										
46	Jumlah Pengunjung Museum	25.000	30.000	30.000	400.000	15.000	2.000	3.000	3.000	Orang	
48	Jumlah Kunjungan Wisatawan	482.320	554.299	1.088.747	1.066.458	65.057	244.039	127.844	816.328	Orang	
48.1	Wisatawan Domestik	454.160	469.173	793.390	765.308	65.057	244.039	127.844	740.760	Orang	
48.2	Wisatawan Mancanegara	28.160	85.126	295.357	301.150	0	-	-	75.568	Orang	
	49.1.1 Wisatawan Domestik	-	-	-	-	-	-	-	0	Orang	
	49.1.2 Wisatawan Mancanegara	8.495	13.495	6.650	6.650	0	0	0	-	Orang	
49.6	Jumlah Kunjungan Wisatawan Objek Wisata Alam	7.327	7.989	5.856	5.856	0	0	7.676	9.471	Orang	
	49.6.1 Wisatawan Domestik	7.327	7.989	5.856	5.856	0	0	7.676	9.471	Orang	
49.8	Jumlah Kunjungan Wisatawan Objek Wisata Religi	333.920	230.460	209.020	209.020	0	0	0	n/a	Orang	
	49.8.1 Wisatawan Domestik	326.580	192.600	188.300	188.300	0	0	0	n/a	Orang	
	49.8.2 Wisatawan Mancanegara	7.340	37.860	20.720	20.720	0	0	0	n/a	Orang	
49.12	Jumlah Kunjungan Wisatawan Objek Wisata Buatan	0	0	0	376.129	0	0	40.886	252.197	Orang	
	49.12.1 Wisatawan Domestik	0	0	0	376.129	0	0	40.886	252.197	Orang	
	49.12.2 Wisatawan Mancanegara	0	0	0	0	0	0	0	0	Orang	

LAMPIRAN

No			Uraian	Tahun							Satuan	
				2015	2016	2017	2018	2019	2020	2021		2022
49.13			rata rata Lama Kunjungan Wisatawan	4	4	4	4	4	4	4	2	Orang
	49.13.1		Wisatawan Domestik	2	2	2	2	2	2	2	1	Orang
	49.13.2		Wisatawan Mancanegara	2	2	2	2	2	2	2	1	Orang
53			Jumlah Biro Wisata	52	52	52	52	46	50	54	57	Biro
54			Jumlah Agen Perjalanan Wisata	10	10	10	10	10	10	10	30	Agen
56			Jumlah Jenis Usaha Jasa Makanan/Minuman	439	439	439	439	440	460	870	n/a	Buah
	56.1		Jumlah Restoran	413	413	413	413	406	420	737	737	Buah
	56.2		Jumlah Cafeteria/Cafe	26	26	26	26	34	40	133	133	Buah
60			Penerimaan Daerah Dari Pariwisata	274.122.648.545	302.458.716.881	153.878.610.870	153.878.610.870	-	-	-	n/a	Rupiah
	60.1		Penerimaan Dari Pajak	274.122.648.545	302.458.716.881	153.878.610.870	153.878.610.870	-	-	-	-	Rupiah
	60.2		Penerimaan Dari Restribusi	-	-	-	-	-	-	-	n/a	Rupiah
47			Jumlah Obyek Wisata	n/a	n/a	n/a	n/a	n/a	n/a	n/a	n/a	Objek
	47.1		Objek Wisata Budaya	2	2	2	2	2	2	2	2	Objek
	47.2		Objek Wisata Bahari	n/a	n/a	n/a	n/a	n/a	n/a	n/a	n/a	Objek
	47.3		Objek Wisata Cagar Alam	n/a	n/a	n/a	n/a	n/a	n/a	n/a	n/a	Objek
	47.4		Objek Wisata Pertanian	n/a	n/a	n/a	n/a	n/a	n/a	n/a	n/a	Objek
	47.5		Objek Wisata Baru	0	0	0	0	0	0	0	0	Objek
	47.6		Objek Wisata Alam	5	5	5	5	5	5	5	5	Objek
	47.7		Objek Wisata Sejarah	11	11	11	11	11	11	11	11	Objek

LAMPIRAN

No	Uraian	Tahun									Satuan
		2015	2016	2017	2018	2019	2020	2021	2022		
47.8	Objek Wisata Religi	6	6	6	6	6	6	6	6	6	Objek
47.9	Objek Wisata Pendidikan	n/a	n/a	n/a	n/a	n/a	n/a	n/a	n/a	n/a	Objek
47.10	Objek Wisata Kuliner	2	2	2	2	2	2	2	2	2	Objek
47.11	Objek Wisata Belanja	13	13	13	13	13	13	13	13	13	Objek
47.12	Objek Wisata Buatan	16	21	26	32	32	32	32	32	32	Objek
67	Jumlah taman yang telah dibangun	140	153	157	164	164	185	203	212		Taman
68	Jumlah taman tematik yang telah dibangun*	9	3	10	4	4	0	2	-		Taman
68.1	Tangerang	7	1	5	4	4	0	0	-		Taman
68.2	Jatiuwung	0	0	0	0	0	0	0	-		Taman
68.3	Batuceper	0	0	0	0	0	0	0	-		Taman
68.4	Benda	0	0	0	0	0	0	0	-		Taman
68.5	Cipondoh	0	1	0	0	0	0	0	-		Taman
68.6	Ciledug	0	0	0	0	0	0	0	-		Taman
68.7	Karawaci	1	1	4	0	0	0	1	-		Taman
68.8	Periuk	0	0	0	0	0	0	0	-		Taman
68.9	Cibodas	0	0	0	0	0	0	0	-		Taman
68.10	Neglasari	1	0	1	0	0	0	0	-		Taman
68.11	Pinang	0	0	0	0	0	0	1	-		Taman
68.12	Karang Tengah	0	0	0	0	0	0	0	-		Taman
68.13	Larangan	0	0	0	0	0	0	0	-		Taman
69	Jumlah Penyelenggaraan festival seni dan budaya	2	2	2	2	1	1	0	-		Acara
71	Persentase benda, bangunan, struktur, dan	-	-	-	-	66,676	66,676	48,98	48,98		%

LAMPIRAN

No	Uraian	Tahun									Satuan
		2015	2016	2017	2018	2019	2020	2021	2022		
	situs cagar budaya yang telah ditetapkan terhadap total registrasi										
72	Persentase warisan budaya takbenda yang telah ditetapkan terhadap total registrasi	-	-	-	-	1,69	3,39	3,39	-	%	
73	Persentase penduduk yang pernah terlibat sebagai pelaku/pendukung pertunjukan seni yang menjadikan keterlibatan sebagai sumber penghasilan (terhadap penduduk usia 15 tahun ke atas)	-	-	-	-	16,43	17,86	17,86	-	%	
74	Jumlah kelurahan yang dibangun sarana dan Prasarananya untuk mendukung destinasi wisata	-	-	-	0	1	0	4	4	Kelurahan	
74.1	Tangerang	-	-	-	-	-	-	-	-	Kelurahan	
74.2	Jatiuwung	-	-	-	-	-	-	-	0	Kelurahan	
74.3	Batuceper	-	-	-	-	-	-	-	1	Kelurahan	
74.4	Benda	-	-	-	-	-	-	-	-	Kelurahan	

LAMPIRAN

No	Uraian	Tahun									Satuan
		2015	2016	2017	2018	2019	2020	2021	2022		
74.5	Cipondoh	-	-	-	-	-	-	-	-	-	Kelurahan
74.6	Ciledug	-	-	-	-	1	-	-	-	-	Kelurahan
74.7	Karawaci	-	-	-	-	-	-	-	1	-	Kelurahan
74.8	Periuk	-	-	-	-	-	-	-	-	1	Kelurahan
74.9	Cibodas	-	-	-	-	-	-	-	-	-	Kelurahan
74.10	Neglasari	-	-	-	0	0	0	2	0	0	Kelurahan
74.11	Pinang	-	-	-	-	-	-	-	1	1	Kelurahan
74.12	Karang Tengah	-	-	-	-	-	-	-	-	1	Kelurahan
74.13	Larangan	-	-	-	-	-	-	-	-	-	Kelurahan
75	Kontribusi PDRB Pariwisata	1.691.122.900.000	1.856.160.500.000	2.054.213.300.000	2.216.176.300.000	2.379.327.500.000	2.312.770.500.000	2.407.337.600.000	-	-	%
77	Jumlah Rumah Makan / Restoran Menurut Kecamatan di Kota Tangerang	-	-	-	239	349	369	886	886	886	Unit
77.1	Tangerang	-	-	-	20	82	88	166	166	166	Unit
77.2	Jatiuwung	-	-	-	10	22	22	23	23	23	Unit
77.3	Batuceper	-	-	-	13	2	2	20	20	20	Unit
77.4	Benda	-	-	-	53	58	57	108	108	108	Unit
77.5	Cipondoh	-	-	-	17	13	16	65	65	65	Unit
77.6	Ciledug	-	-	-	14	10	14	51	51	51	Unit

LAMPIRAN

No	Uraian	Tahun									Satuan
		2015	2016	2017	2018	2019	2020	2021	2022		
77.7	Karawaci	-	-	-	53	100	101	74	74	Unit	
77.8	Periuk	-	-	-	21	21	21	38	38	Unit	
77.9	Cibodas	-	-	-	22	10	14	89	89	Unit	
77.10	Neglasari	-	-	-	2	13	14	16	16	Unit	
77.11	Pinang	-	-	-	4	8	8	146	146	Unit	
77.12	Karang Tengah	-	-	-	5	5	6	45	45	Unit	
77.13	Larangan	-	-	-	5	5	6	45	45	Unit	
78	Jumlah Rekomendasi Statistik	n/a	n/a	n/a	n/a	n/a	n/a	n/a	n/a	Rekomen dasi	
79	Persentase Penggunaan Eprocurement terhadap belanja pengadaan	n/a	n/a	n/a	n/a	n/a	n/a	n/a	n/a	%	
61	Jumlah Unit Industri Industri Pariwisata (Sedang)	-	-	-	0	0	0	0	0	Unit	
62	Jumlah Tenaga Kerja Industri Pariwisata (Sedang)	-	-	-	0	0	0	0	0	Orang	
63	Nilai Produksi Industri Pariwisata (Sedang)	0	0	0	0	0	0	0	0	Ton	
64	Jumlah Unit Industri Industri Pariwisata (Besar)	n/a	n/a	n/a	n/a	n/a	0	0	0	Unit	
65	Jumlah Tenaga Kerja Industri Pariwisata (Besar)	-	-	-	-	-	-	-	-	Orang	
66	Nilai Produksi Industri Pariwisata (Besar)	n/a	-	-	-	-	-	-	-	Ton	
70	Jumlah mega event kebudayaan yang	2	2	2	2	2	1	0	0	Kegiatan	

LAMPIRAN

No	Uraian	Tahun								Satuan	
		2015	2016	2017	2018	2019	2020	2021	2022		
	dibuat dengan skala besar dan berdampak langsung pada masyarakat										
50	Jumlah Penginapan di Kota Tangerang	52	55	57	57	60	62	61	n/a	Unit	
50.1	Jumlah Hotel Bintang Lima	1	1	1	1	1	1	0	0	Unit	
50.2	Jumlah Hotel Bintang Empat	3	6	8	8	8	9	9	9	Unit	
50.3	Jumlah Hotel Bintang Tiga	10	10	10	10	10	11	11	13	Unit	
50.4	Jumlah Hotel Bintang Dua	8	8	8	8	9	9	9	10	Unit	
50.5	Jumlah Hotel Bintang Satu	0	0	0	0	0	0	0	0	Unit	
50.6	Jumlah Hotel Melati	30	30	30	30	32	32	32	44	Unit	
50.7	Jumlah Hotel Motel	0	0	0	0	0	0	0	-	Unit	
50.8	Jumlah Hotel Wisman Tamu	0	0	0	0	0	0	0	n/a	Unit	
50.9	Jumlah Hotel Kondotel	0	0	0	0	0	0	0	n/a	Unit	
50.10	Jumlah Hotel Sanitarium/Sanatorium	0	0	0	0	0	0	0	n/a	Unit	
50.11	Jumlah Hotel Bungalow	0	0	0	0	0	0	0	n/a	Unit	
50.12	Jumlah Hotel Mess	0	0	0	0	0	0	0	n/a	Unit	
50.13	Jumlah Hotel Home Stay	0	0	0	0	0	0	0	n/a	Unit	
50.14	Jumlah Hotel Hostel/Asrama	0	0	0	0	0	0	0	n/a	Unit	

LAMPIRAN

No			Uraian	Tahun							Satuan	
				2015	2016	2017	2018	2019	2020	2021		2022
50.15			Jumlah Hotel Guest House	0	0	0	0	0	0	0	n/a	Unit
51			Jumlah Kamar Penginapan di Kota Tangerang	3.958	3.958	3.958	3.958	5.010	5.275	5.050	n/a	Kamar
51.1			Jumlah Kamar Hotel Bintang Lima	225	225	225	225	225	225	0	0	Kamar
51.2			Jumlah Kamar Hotel Bintang Empat	630	630	630	630	1.438	1.628	1.628	1.628	Kamar
51.3			Jumlah Kamar Hotel Bintang Tiga	1.309	1.309	1.309	1.309	1.179	1.254	1.254	1.341	Kamar
51.4			Jumlah Kamar Hotel Bintang Dua	895	895	895	895	1.067	1.067	1.067	1.152	Kamar
51.5			Jumlah Kamar Hotel Bintang Satu	0	0	0	0	0	0	0	0	Kamar
51.6			Jumlah Kamar Hotel Melati	899	899	899	899	1.101	1.101	1.101	1.258	Kamar
51.7			Jumlah Kamar Hotel Motel	0	0	0	0	0	0	0	n/a	Kamar
51.8			Jumlah Kamar Hotel Wisman Tamu	0	0	0	0	0	0	0	n/a	Kamar
51.9			Jumlah Kamar Hotel Kondotel	0	0	0	0	0	0	0	n/a	Kamar
51.10			Jumlah Kamar Hotel Sanitarium/Sanatorium	0	0	0	0	0	0	0	n/a	Kamar
51.11			Jumlah Kamar Hotel Bungalow	0	0	0	0	0	0	0	n/a	Kamar
51.12			Jumlah Kamar Hotel Mess	0	0	0	0	0	0	0	n/a	Kamar
51.13			Jumlah Kamar Hotel	0	0	0	0	0	0	0	n/a	Kamar

LAMPIRAN

No	Uraian	Tahun						Satuan			
		2015	2016	2017	2018	2019	2020		2021	2022	
	Home Stay										
51.14	Jumlah Kamar Hotel Hostel/Asrama	0	0	0	0	0	0	0	0	n/a	Kamar
51.15	Jumlah Kamar Hotel Guest House	0	0	0	0	0	0	0	0	n/a	Kamar
52	Jumlah Tempat Tidur Penginapan di Kota Tangerang	6.354	7.044	7.610	7.610	7.610	8.030	7.667	n/a		Unit
52.1	Jumlah Tempat Tidur Hotel Bintang Lima	363	363	363	363	363	363	0	0		Unit
52.2	Jumlah Tempat Tidur Hotel Bintang Empat	803	1.493	2.059	2.059	2.059	2.364	2.364	2.364		Unit
52.3	Jumlah Tempat Tidur Hotel Bintang Tiga	1.893	1.893	1.893	1.893	1.893	2.008	2.008	2.156		Unit
52.4	Jumlah Tempat Tidur Hotel Bintang Dua	1.691	1.691	1.691	1.691	1.691	1.691	1.691	1.801		Unit
52.5	Jumlah Tempat Tidur Hotel Bintang Satu	0	0	0	0	0	0	0	0		Unit
52.6	Jumlah Tempat Tidur Hotel Melati	1.604	1.604	1.604	1.604	1.604	1.604	1.604	2.087		Unit

LAMPIRAN

8. SATU DATA (DISPORA)

No	Uraian	Tahun									Satuan
		2015	2016	2017	2018	2019	2020	2021	2022		
1		Jumlah Pemuda Usia 16-30 Tahun	73.629	58.462	59.353	56.186	60.269	61.151	63.020	63.020	Orang
	1.1	Jumlah Laki-laki	37.310	29.873	30.200	28.440	29.867	30.248	31.190	31.190	Orang
	1.1.1	Tangerang	3.232	2.579	2.591	2.454	2.537	2.519	2.619	2.619	Orang
	1.1.2	Jatiuwung	2.099	1.707	1.656	1.634	1.689	1.791	1.790	1.790	Orang
	1.1.3	Batucapeur	1.895	1.496	1.556	1.394	1.439	1.461	1.474	1.474	Orang
	1.1.4	Benda	1.734	1.328	1.375	1.305	1.428	1.464	1.473	1.473	Orang
	1.1.5	Cipondoh	4.567	3.711	3.796	3.368	3.570	3.664	3.767	3.767	Orang
	1.1.6	Ciledug	2.999	2.472	2.392	2.223	2.312	2.301	2.288	2.288	Orang
	1.1.7	Karawaci	3.660	2.892	3.026	2.875	2.986	3.032	3.136	3.136	Orang
	1.1.8	Periuk	2.905	2.304	2.427	2.365	2.495	2.524	2.457	2.457	Orang
	1.1.9	Cibodas	3.102	2.431	2.428	2.192	2.429	2.423	2.562	2.562	Orang
	1.1.10	Neglasari	2.421	1.959	2.036	1.929	2.118	2.144	2.311	2.311	Orang
	1.1.11	Pinang	3.655	2.855	2.968	2.721	2.758	2.912	3.067	3.067	Orang
	1.1.12	Karang Tengah	2.202	1.842	1.709	1.792	1.827	1.833	1.932	1.932	Orang
	1.1.13	Larangan	2.839	2.297	2.240	2.188	2.279	2.180	2.314	2.314	Orang
	1.2	Jumlah Perempuan	36.319	28.589	29.153	27.746	30.402	30.903	31.830	31.830	Orang
	1.2.1	Tangerang	3.227	2.498	2.633	2.311	2.534	2.606	2.687	2.687	Orang
	1.2.2	Jatiuwung	2.065	1.594	1.610	1.571	1.783	1.759	1.768	1.768	Orang
	1.2.3	Batucapeur	1.794	1.441	1.452	1.437	1.401	1.478	1.493	1.493	Orang
	1.2.4	Benda	1.723	1.310	1.391	1.288	1.375	1.377	1.477	1.477	Orang
	1.2.5	Cipondoh	4.481	3.651	3.621	3.268	3.645	3.775	3.809	3.809	Orang
	1.2.6	Ciledug	2.945	2.298	2.223	2.243	2.373	2.312	2.362	2.362	Orang
	1.2.7	Karawaci	3.498	2.792	2.754	2.717	2.982	3.079	3.195	3.195	Orang
	1.2.8	Periuk	2.744	2.202	2.317	2.266	2.591	2.600	2.604	2.604	Orang
	1.2.9	Cibodas	2.995	2.355	2.465	2.259	2.549	2.495	2.618	2.618	Orang
	1.2.10	Neglasari	2.335	1.870	1.862	1.806	2.064	2.215	2.231	2.231	Orang

LAMPIRAN

No	Uraian	Tahun						Satuan			
		2015	2016	2017	2018	2019	2020		2021	2022	
	1.2.11	Pinang	3.696	2.713	2.873	2.711	2.885	3.036	3.200	3.200	Orang
	1.2.12	Karang Tengah	2.162	1.727	1.779	1.730	1.919	1.836	1.950	1.950	Orang
	1.2.13	Larangan	2.654	2.138	2.173	2.139	2.301	2.335	2.436	2.436	Orang
2		Jumlah Pemuda Laki-laki Berdasarkan Pendidikan	31.966	31.966	31.966	31.969	31.991	32.056	32.141	32.141	Orang
	2.1	Jumlah Pemuda Laki-laki yang Tidak Bersekolah	303	303	303	303	307	313	327	327	Orang
	2.1.1	Tangerang	30	30	30	30	30	30	32	32	Orang
	2.1.2	Jatiuwung	19	19	19	19	20	21	22	22	Orang
	2.1.3	Batuceper	15	15	15	15	16	17	18	18	Orang
	2.1.4	Benda	12	12	12	12	12	13	14	14	Orang
	2.1.5	Cipondoh	44	44	44	44	44	44	44	44	Orang
	2.1.6	Ciledug	12	12	12	12	12	12	13	13	Orang
	2.1.7	Karawaci	40	40	40	40	41	41	42	42	Orang
	2.1.8	Periuk	14	14	14	14	14	14	14	14	Orang
	2.1.9	Cibodas	19	19	19	19	19	20	20	20	Orang
	2.1.10	Neglasari	42	42	42	42	42	42	44	44	Orang
	2.1.11	Pinang	32	32	32	32	32	32	34	34	Orang
	2.1.12	Karang Tengah	10	10	10	10	11	12	13	13	Orang
	2.1.13	Larangan	14	14	14	14	14	15	17	17	Orang
	2.2	Jumlah Pemuda Laki-laki yang Tidak Tamat SD	1.841	1.841	1.841	1.842	1.846	1.856	1.872	1.872	Orang
	2.2.1	Tangerang	180	180	180	181	181	181	184	184	Orang
	2.2.2	Jatiuwung	156	156	156	156	157	158	159	159	Orang
	2.2.3	Batuceper	86	86	86	86	87	88	89	89	Orang
	2.2.4	Benda	80	80	80	80	80	81	82	82	Orang
	2.2.5	Cipondoh	297	297	297	297	297	298	299	299	Orang
	2.2.6	Ciledug	67	67	67	67	67	68	69	69	Orang
	2.2.7	Karawaci	248	248	248	248	249	250	250	250	Orang

LAMPIRAN

No	Uraian	Tahun						Satuan			
		2015	2016	2017	2018	2019	2020		2021	2022	
	2.2.8	Periuk	142	142	142	142	142	143	144	144	Orang
	2.2.9	Cibodas	93	93	93	93	93	94	96	96	Orang
	2.2.10	Neglasari	156	156	156	156	156	157	159	159	Orang
	2.2.11	Pinang	200	200	200	200	200	200	201	201	Orang
	2.2.12	Karang Tengah	57	57	57	57	58	58	59	59	Orang
	2.2.13	Larangan	79	79	79	79	79	80	81	81	Orang
2.3		Jumlah Pemuda Laki-laki yang Tamat SD	2.002	2.002	2.002	2.002	2.004	2.020	2.034	2.034	Orang
	2.3.1	Tangerang	171	171	171	171	171	173	174	174	Orang
	2.3.2	Jatiuwung	124	124	124	124	124	125	126	126	Orang
	2.3.3	Batuceper	117	117	117	117	117	119	120	120	Orang
	2.3.4	Benda	130	130	130	130	130	131	133	133	Orang
	2.3.5	Cipondoh	266	266	266	266	266	266	267	267	Orang
	2.3.6	Ciledug	71	71	71	71	71	72	73	73	Orang
	2.3.7	Karawaci	228	228	228	228	229	231	231	231	Orang
	2.3.8	Periuk	114	114	114	114	114	115	116	116	Orang
	2.3.9	Cibodas	139	139	139	139	139	141	142	142	Orang
	2.3.10	Neglasari	321	321	321	321	321	321	323	323	Orang
	2.3.11	Pinang	172	172	172	172	172	173	174	174	Orang
	2.3.12	Karang Tengah	78	78	78	78	79	80	81	81	Orang
	2.3.13	Larangan	71	71	71	71	71	73	74	74	Orang
2.5		Jumlah Pemuda Laki-laki yang Tamat SMP	6.234	6.234	6.234	6.235	6.239	6.248	6.260	6.260	Orang
	2.5.1	Tangerang	584	584	584	584	585	585	586	586	Orang
	2.5.2	Jatiuwung	397	397	397	398	398	399	400	400	Orang
	2.5.3	Batuceper	336	336	336	336	337	338	339	339	Orang
	2.5.4	Benda	358	358	358	358	358	360	361	361	Orang
	2.5.5	Cipondoh	844	844	844	844	844	845	845	845	Orang
	2.5.6	Ciledug	267	267	267	267	267	268	269	269	Orang

LAMPIRAN

No	Uraian	Tahun						Satuan			
		2015	2016	2017	2018	2019	2020		2021	2022	
	2.5.7	Karawaci	679	679	679	679	679	679	680	680	Orang
	2.5.8	Periuk	452	452	452	452	452	452	453	453	Orang
	2.5.9	Cibodas	428	428	428	428	429	430	431	431	Orang
	2.5.10	Neglasari	563	563	563	563	563	563	564	564	Orang
	2.5.11	Pinang	554	554	554	554	555	556	557	557	Orang
	2.5.12	Karang Tengah	476	476	476	476	476	476	478	478	Orang
	2.5.13	Larangan	296	296	296	296	296	296	297	297	Orang
2.7		Jumlah Pemuda Laki-laki yang Tamat SMA	18.502	18.502	18.502	18.503	18.506	18.519	18.533	18.533	Orang
	2.7.1	Tangerang	1.489	1.489	1.489	1.489	1.489	1.490	1.492	1.492	Orang
	2.7.2	Jatiuwung	1.002	1.002	1.002	1.002	1.002	1.002	1.004	1.004	Orang
	2.7.3	Batuceper	886	886	886	886	886	887	888	888	Orang
	2.7.4	Benda	807	807	807	808	808	813	813	813	Orang
	2.7.5	Cipondoh	2.064	2.064	2.064	2.064	2.065	2.065	2.066	2.066	Orang
	2.7.6	Ciledug	1.756	1.756	1.756	1.756	1.756	1.756	1.757	1.757	Orang
	2.7.7	Karawaci	1.711	1.711	1.711	1.711	1.711	1.711	1.712	1.712	Orang
	2.7.8	Periuk	1.628	1.628	1.628	1.628	1.628	1.629	1.630	1.630	Orang
	2.7.9	Periuk	1.641	1.641	1.641	1.641	1.642	1.643	1.644	1.644	Orang
	2.7.10	Neglasari	975	975	975	975	976	976	977	977	Orang
	2.7.11	Pinang	1.802	1.802	1.802	1.802	1.802	1.804	1.805	1.805	Orang
	2.7.12	Karang Tengah	1.089	1.089	1.089	1.089	1.089	1.090	1.091	1.091	Orang
	2.7.13	Larangan	1.652	1.652	1.652	1.652	1.652	1.653	1.654	1.654	Orang
2.8		Jumlah Pemuda Laki-laki yang Tamat Perguruan Tinggi	3.084	3.084	3.084	3.084	3.089	3.100	3.115	3.115	Orang
	2.8.1	Tangerang	281	281	281	281	282	283	284	284	Orang
	2.8.2	Jatiuwung	112	112	112	112	112	113	115	115	Orang
	2.8.3	Batuceper	127	127	127	127	127	127	128	128	Orang
	2.8.4	Benda	76	76	76	76	77	78	79	79	Orang
	2.8.5	Cipondoh	382	382	382	382	383	384	385	385	Orang

LAMPIRAN

No	Uraian	Tahun						Satuan			
		2015	2016	2017	2018	2019	2020		2021	2022	
	2.8.6	Ciledug	342	342	342	342	342	344	345	345	Orang
	2.8.7	Karawaci	272	272	272	272	273	274	275	275	Orang
	2.8.8	Periuk	234	234	234	234	234	236	237	237	Orang
	2.8.9	Cibodas	263	263	263	263	264	264	266	266	Orang
	2.8.10	Neglasari	113	113	113	113	113	113	114	114	Orang
	2.8.11	Pinang	332	332	332	332	332	334	335	335	Orang
	2.8.12	Karang Tengah	223	223	223	223	223	223	224	224	Orang
	2.8.13	Larangan	327	327	327	327	327	327	328	328	Orang
3		Jumlah Pemuda Perempuan Berdasarkan Pendidikan	30.648	30.649	30.650	30.662	30.698	30.753	30.851	30.851	Orang
3.1		Jumlah Pemuda Perempuan yang Tidak Bersekolah	241	242	242	243	251	256	270	270	Orang
	3.1.1	Tangerang	25	26	26	26	27	29	30	30	Orang
	3.1.2	Jatiuwung	16	16	16	16	17	17	18	18	Orang
	3.1.3	Batuceper	10	10	10	11	11	12	12	12	Orang
	3.1.4	Benda	7	7	7	7	8	8	9	9	Orang
	3.1.5	Cipondoh	37	37	37	37	37	38	39	39	Orang
	3.1.6	Ciledug	8	8	8	8	9	10	11	11	Orang
	3.1.7	Karawaci	30	30	30	30	30	30	32	32	Orang
	3.1.8	Periuk	14	14	14	14	15	14	15	15	Orang
	3.1.9	Cibodas	14	14	14	14	15	14	16	16	Orang
	3.1.10	Neglasari	38	38	38	38	38	39	40	40	Orang
	3.1.11	Pinang	27	27	27	27	27	27	29	29	Orang
	3.1.12	Karang Tengah	7	7	7	7	7	8	8	8	Orang
	3.1.13	Larangan	8	8	8	8	10	10	11	11	Orang
3.2		Jumlah Pemuda Perempuan yang Tidak Tamat SD	1.664	1.664	1.665	1.669	1.679	1.691	1.706	1.706	Orang
	3.2.1	Tangerang	167	167	168	169	169	171	172	172	Orang
	3.2.2	Jatiuwung	132	132	132	132	132	132	134	134	Orang

LAMPIRAN

No	Uraian	Tahun									Satuan
		2015	2016	2017	2018	2019	2020	2021	2022		
	3.2.3	Batuceper	76	76	76	78	80	83	84	84	Orang
	3.2.4	Benda	73	73	73	73	75	74	76	76	Orang
	3.2.5	Cipondoh	269	269	269	269	269	270	271	271	Orang
	3.2.6	Ciledug	62	62	62	62	62	63	64	64	Orang
	3.2.7	Karawaci	225	225	225	225	226	226	227	227	Orang
	3.2.8	Periuk	129	129	129	129	129	130	131	131	Orang
	3.2.9	Cibodas	78	78	78	78	79	80	81	81	Orang
	3.2.10	Neglasari	145	145	145	145	145	146	146	146	Orang
	3.2.11	Pinang	185	185	185	185	186	187	188	188	Orang
	3.2.12	Karang Tengah	57	57	57	57	60	61	64	64	Orang
	3.2.13	Larangan	66	66	66	67	67	68	68	68	Orang
3.3		Jumlah Pemuda Perempuan yang Tamat SD	1.973	1.973	1.973	1.978	1.983	1.990	2.008	2.008	Orang
	3.3.1	Tangerang	165	165	165	165	166	166	167	167	Orang
	3.3.2	Jatiuwung	120	120	120	120	120	121	121	121	Orang
	3.3.3	Batuceper	102	102	102	102	102	102	103	103	Orang
	3.3.4	Benda	135	135	135	137	137	138	142	142	Orang
	3.3.5	Cipondoh	263	263	263	263	263	263	264	264	Orang
	3.3.6	Ciledug	74	74	74	74	75	76	76	76	Orang
	3.3.7	Karawaci	213	213	213	213	213	214	215	215	Orang
	3.3.8	Periuk	109	109	109	109	109	110	111	111	Orang
	3.3.9	Cibodas	141	141	141	142	143	145	148	148	Orang
	3.3.10	Neglasari	320	320	320	320	320	320	321	321	Orang
	3.3.11	Pinang	185	185	185	185	185	185	186	186	Orang
	3.3.12	Karang Tengah	75	75	75	77	78	78	81	81	Orang
	3.3.13	Larangan	71	71	71	71	72	72	73	73	Orang
3.5		Jumlah Pemuda Perempuan yang Tamat SMP	6.264	6.264	6.264	6.266	6.270	6.282	6.302	6.302	Orang
	3.5.1	Tangerang	581	581	581	581	581	581	583	583	Orang

LAMPIRAN

No	Uraian	Tahun									Satuan
		2015	2016	2017	2018	2019	2020	2021	2022		
	3.5.2	Jatiuwung	413	413	413	413	413	414	414	414	Orang
	3.5.3	Batuceper	350	350	350	350	350	350	351	351	Orang
	3.5.4	Benda	371	371	371	371	371	373	374	374	Orang
	3.5.5	Cipondoh	830	830	830	832	834	836	839	839	Orang
	3.5.6	Ciledug	265	265	265	265	265	266	267	267	Orang
	3.5.7	Karawaci	675	675	675	675	675	677	678	678	Orang
	3.5.8	Periuk	442	442	442	442	442	444	445	445	Orang
	3.5.9	Cibodas	431	431	431	431	431	431	433	433	Orang
	3.5.10	Neglasari	547	547	547	547	548	548	550	550	Orang
	3.5.11	Pinang	588	588	588	588	588	588	590	590	Orang
	3.5.12	Karang Tengah	483	483	483	483	483	485	486	486	Orang
	3.5.13	Larangan	288	288	288	288	289	289	292	292	Orang
3.7		Jumlah Pemuda Perempuan yang Tamat SMA	17.426	17.426	17.426	17.426	17.429	17.438	17.456	17.456	Orang
	3.7.1	Tangerang	1.417	1.417	1.417	1.417	1.417	1.418	1.420	1.420	Orang
	3.7.2	Jatiuwung	940	940	940	940	941	942	942	942	Orang
	3.7.3	Batuceper	830	830	830	830	830	830	831	831	Orang
	3.7.4	Benda	753	753	753	753	753	753	754	754	Orang
	3.7.5	Cipondoh	1.964	1.964	1.964	1.964	1.964	1.964	1.965	1.965	Orang
	3.7.6	Ciledug	1.639	1.639	1.639	1.639	1.639	1.640	1.642	1.642	Orang
	3.7.7	Karawaci	1.584	1.584	1.584	1.584	1.584	1.585	1.586	1.586	Orang
	3.7.8	Periuk	1.544	1.544	1.544	1.544	1.544	1.544	1.546	1.546	Orang
	3.7.9	Cibodas	1.602	1.602	1.602	1.602	1.602	1.602	1.603	1.603	Orang
	3.7.10	Neglasari	889	889	889	889	889	891	894	894	Orang
	3.7.11	Pinang	1.696	1.696	1.696	1.696	1.697	1.698	1.700	1.700	Orang
	3.7.12	Karang Tengah	1.021	1.021	1.021	1.021	1.022	1.023	1.023	1.023	Orang
	3.7.13	Larangan	1.547	1.547	1.547	1.547	1.547	1.548	1.550	1.550	Orang
3.8		Jumlah Pemuda Perempuan yang Tamat Perguruan Tinggi	3.080	3.080	3.080	3.080	3.086	3.096	3.109	3.109	Orang

LAMPIRAN

No	Uraian	Tahun						Satuan			
		2015	2016	2017	2018	2019	2020		2021	2022	
	3.8.1	Tangerang	281	281	281	281	282	283	284	284	Orang
	3.8.2	Jatiuwung	112	112	112	112	113	113	114	114	Orang
	3.8.3	Batuceper	127	127	127	127	127	127	128	128	Orang
	3.8.4	Benda	76	76	76	76	77	78	79	79	Orang
	3.8.5	Cipondoh	382	382	382	382	383	384	385	385	Orang
	3.8.6	Ciledug	338	338	338	338	338	340	340	340	Orang
	3.8.7	Karawaci	272	272	272	272	273	274	275	275	Orang
	3.8.8	Periuk	234	234	234	234	234	236	237	237	Orang
	3.8.9	Cibodas	263	263	263	263	264	264	266	266	Orang
	3.8.10	Neglasari	113	113	113	113	113	113	114	114	Orang
	3.8.11	Pinang	332	332	332	332	332	334	335	335	Orang
	3.8.12	Karang Tengah	223	223	223	223	223	223	224	224	Orang
	3.8.13	Larangan	327	327	327	327	327	327	328	328	Orang
4		Jumlah Organisasi Kepemudaan	68	96	96	120	136	128	136	136	Organisasi
	4.1	Jumlah Organisasi Kepemudaan Bidang Politik	17	24	24	30	34	32	34	34	Organisasi
	4.1.1	Tangerang	2	3	3	3	3	2	3	3	Organisasi
	4.1.2	Jatiuwung	1	1	1	2	3	3	3	3	Organisasi
	4.1.3	Batuceper	1	2	2	2	3	3	3	3	Organisasi
	4.1.4	Benda	1	2	2	2	2	2	2	2	Organisasi
	4.1.5	Cipondoh	1	2	2	3	3	3	3	3	Organisasi
	4.1.6	Ciledug	1	1	1	2	2	2	2	2	Organisasi
	4.1.7	Karawaci	2	3	3	3	3	2	3	3	Organisasi
	4.1.8	Periuk	1	1	1	3	3	3	3	3	Organisasi
	4.1.9	Cibodas	1	1	1	2	2	2	2	2	Organisasi
	4.1.10	Neglasari	1	2	2	2	3	3	3	3	Organisasi
	4.1.11	Pinang	2	2	2	2	2	2	2	2	Organisasi
	4.1.12	Karang Tengah	2	2	2	2	3	3	3	3	Organisasi

LAMPIRAN

No	Uraian	Tahun						Satuan			
		2015	2016	2017	2018	2019	2020		2021	2022	
	4.1.13	Larangan	1	2	2	2	2	2	2	2	Organisasi
4.2		Jumlah Organisasi Kepemudaan Bidang Olahraga	17	24	24	30	34	32	34	34	Organisasi
	4.2.1	Tangerang	2	3	3	3	3	2	3	3	Organisasi
	4.2.2	Jatiuwung	1	1	1	2	3	3	3	3	Organisasi
	4.2.3	Batuceper	1	2	2	2	3	3	3	3	Organisasi
	4.2.4	Benda	1	2	2	2	2	2	2	2	Organisasi
	4.2.5	Cipondoh	1	2	2	3	3	3	3	3	Organisasi
	4.2.6	Ciledug	1	1	1	2	2	2	2	2	Organisasi
	4.2.7	Karawaci	2	3	3	3	3	2	3	3	Organisasi
	4.2.8	Periuk	1	1	1	3	3	3	3	3	Organisasi
	4.2.9	Cibodas	1	1	1	2	2	2	2	2	Organisasi
	4.2.10	Neglasari	1	2	2	2	3	3	3	3	Organisasi
	4.2.11	Pinang	2	2	2	2	2	2	2	2	Organisasi
	4.2.12	Karang Tengah	2	2	2	2	3	3	3	3	Organisasi
	4.2.13	Larangan	1	2	2	2	2	2	2	2	Organisasi
4.3		Jumlah Organisasi Kepemudaan Organisasi Bidang Ekonomi	17	24	24	30	34	32	34	34	Organisasi
	4.3.1	Tangerang	2	3	3	3	3	2	3	3	Organisasi
	4.3.2	Jatiuwung	1	1	1	2	3	3	3	3	Organisasi
	4.3.3	Batuceper	1	2	2	2	3	3	3	3	Organisasi
	4.3.4	Benda	1	2	2	2	2	2	2	2	Organisasi
	4.3.5	Cipondoh	1	2	2	3	3	3	3	3	Organisasi
	4.3.6	Ciledug	1	1	1	2	2	2	2	2	Organisasi
	4.3.7	Ciledug	2	3	3	3	3	2	3	3	Organisasi
	4.3.8	Periuk	1	1	1	3	3	3	3	3	Organisasi
	4.3.9	Cibodas	1	1	1	2	2	2	2	2	Organisasi
	4.3.10	Neglasari	1	2	2	2	3	3	3	3	Organisasi

LAMPIRAN

No	Uraian	Tahun									Satuan
		2015	2016	2017	2018	2019	2020	2021	2022		
	4.3.11	Pinang	2	2	2	2	2	2	2	2	Organisasi
	4.3.12	Neglasari	2	2	2	2	3	3	3	3	Organisasi
	4.3.13	Larangan	1	2	2	2	2	2	2	2	Organisasi
4.4		Jumlah Organisasi Kepemudaan Organisasi Bidang Sosial	17	24	24	30	34	32	34	34	Organisasi
	4.4.1	Tangerang	2	3	3	3	3	2	3	3	Organisasi
	4.4.2	Jatiuwung	1	1	1	2	3	3	3	3	Organisasi
	4.4.3	Batuceper	1	2	2	2	3	3	3	3	Organisasi
	4.4.4	Benda	1	2	2	2	2	2	2	2	Organisasi
	4.4.5	Cipondoh	1	2	2	3	3	3	3	3	Organisasi
	4.4.6	Ciledug	1	1	1	2	2	2	2	2	Organisasi
	4.4.7	Karawaci	2	3	3	3	3	2	3	3	Organisasi
	4.4.8	Periuk	1	1	1	3	3	3	3	3	Organisasi
	4.4.9	Cibodas	1	1	1	2	2	2	2	2	Organisasi
	4.4.10	Neglasari	1	2	2	2	3	3	3	3	Organisasi
	4.4.11	Pinang	2	2	2	2	2	2	2	2	Organisasi
	4.4.12	Karang Tengah	2	2	2	2	3	3	3	3	Organisasi
	4.4.13	Larangan	1	2	2	2	2	2	2	2	Organisasi
5		Jumlah Prasarana Olahraga	127	137	151	169	177	179	183	220	Unit
5.1		Jumlah Lapangan Bola Voli	52	57	64	72	74	75	77	77	Unit
	5.1.1	Tangerang	4	4	5	6	6	6	6	6	Unit
	5.1.2	Jatiuwung	4	5	5	6	6	6	6	6	Unit
	5.1.3	Batuceper	4	4	5	6	6	6	6	6	Unit
	5.1.4	Benda	4	4	5	5	5	5	5	5	Unit
	5.1.5	Cipondoh	4	5	5	6	6	6	7	7	Unit
	5.1.6	Ciledug	4	4	5	5	5	5	5	5	Unit
	5.1.7	Karawaci	4	5	5	6	6	6	7	7	Unit
	5.1.8	Periuk	4	4	4	5	5	5	5	5	Unit

LAMPIRAN

No	Uraian	Tahun									Satuan
		2015	2016	2017	2018	2019	2020	2021	2022		
	5.1.9	Cibodas	4	4	5	5	5	6	6	6	Unit
	5.1.10	Neglasari	4	5	5	5	6	6	6	6	Unit
	5.1.11	Pinang	4	4	5	6	6	6	6	6	Unit
	5.1.12	Karang Tengah	4	5	5	6	6	6	6	6	Unit
	5.1.13	Larangan	4	4	5	5	6	6	6	6	Unit
5.2		Jumlah Lapangan Bola Basket	1	1	1	1	1	1	1	1	Unit
	5.2.1	Tangerang	1	1	1	1	1	1	1	1	Unit
5.3		Jumlah Lapangan Tennis	2	2	2	2	2	2	2	2	Unit
	5.3.1	Tangerang	2	2	2	2	2	2	2	2	Unit
5.4		Jumlah Lapangan Futsal	52	57	64	72	74	75	77	77	Unit
	5.4.1	Tangerang	4	4	5	6	6	6	6	6	Unit
	5.4.2	Jatiuwung	4	5	5	6	6	6	6	6	Unit
	5.4.3	Batuceper	4	4	5	6	6	6	6	6	Unit
	5.4.4	Benda	4	4	5	5	5	5	5	5	Unit
	5.4.5	Cipondoh	4	5	5	6	6	6	7	7	Unit
	5.4.6	Ciledug	4	4	5	5	5	5	5	5	Unit
	5.4.7	Karawaci	4	5	5	6	6	6	7	7	Unit
	5.4.8	Periuk	4	4	4	5	5	5	5	5	Unit
	5.4.9	Cibodas	4	4	5	5	5	6	6	6	Unit
	5.4.10	Neglasari	4	5	5	5	6	6	6	6	Unit
	5.4.11	Pinang	4	4	5	6	6	6	6	6	Unit
	5.4.12	Karang Tengah	4	5	5	6	6	6	6	6	Unit
	5.4.13	Larangan	4	4	5	5	6	6	6	6	Unit
5.5		Jumlah Stadion Sepak Bola	0	0	0	0	0	0	0	7	Unit
	5.5.3	Tipe C	0	0	0	0	0	0	0	7	Unit
5.6		Jumlah Lapangan Bulu Tangkis	0	0	0	0	0	0	0	28	Unit
	5.6.3	Tipe C	0	0	0	0	0	0	0	28	Unit
5.7		Jumlah Gedung Olahraga/Gelanggang	20	20	20	22	26	26	26	28	Unit

LAMPIRAN

No			Uraian	Tahun							Satuan	
				2015	2016	2017	2018	2019	2020	2021		2022
	5.7.3		Tipe C	20	20	20	22	26	26	26	28	Unit
6			Jumlah Lapangan Olahraga Tertutup	0	0	0	0	0	0	0	28	Unit
7			Jumlah Lapangan Olahraga Terbuka	0	0	0	0	0	0	0	10	Unit
8			Jumlah Gedung Olahraga/Gelanggang	33	33	33	33	33	33	33	33	Unit
	8.1		Tangerang	1	1	1	1	1	1	1	1	Unit
	8.2		Jatiuwung	1	1	1	1	1	1	1	1	Unit
	8.3		Batuceper	1	1	1	1	1	1	1	1	Unit
	8.4		Benda	2	2	2	2	2	2	2	2	Unit
	8.5		Cipondoh	2	2	2	2	2	2	2	2	Unit
	8.6		Ciledug	2	2	2	2	2	2	2	2	Unit
	8.7		Karawaci	7	7	7	7	7	7	7	7	Unit
	8.8		Periuk	5	5	5	5	5	5	5	5	Unit
	8.9		Cibodas	2	2	2	2	2	2	2	2	Unit
	8.10		Neglasari	1	1	1	1	1	1	1	1	Unit
	8.11		Pinang	2	2	2	2	2	2	2	2	Unit
	8.12		Karang Tengah	4	4	4	4	4	4	4	4	Unit
	8.13		Larangan	3	3	3	3	3	3	3	3	Unit
9			Jumlah Klub Olahraga	117	122	126	133	145	149	151	151	Klub
	9.1		Bola Voli	6	6	6	6	8	8	8	8	Klub
	9.2		Bola Basket	3	3	3	3	3	3	3	3	Klub
	9.3		Sepakbola	56	56	56	56	56	56	56	56	Klub
	9.4		Futsal	2	2	2	2	2	2	2	2	Klub
	9.5		Sepak Takraw	1	1	1	1	1	1	1	1	Klub
	9.6		Tenis	1	1	1	1	1	1	1	1	Klub
	9.7		Tenis Meja	10	10	10	10	14	14	15	15	Klub
	9.8		Bulu Tangkis	3	5	9	15	15	19	19	19	Klub

LAMPIRAN

No	Uraian	Tahun									Satuan
		2015	2016	2017	2018	2019	2020	2021	2022		
9.9	Billiard	2	5	5	6	7	8	8	8	Klub	
9.10	Bowling	0	0	0	0	0	0	0	0	Klub	
9.11	Renang	3	3	3	3	3	3	3	3	Klub	
9.12	Tinju/Beladiri	1	1	1	1	6	5	6	6	Klub	
9.13	Sepeda	1	1	1	1	1	1	1	1	Klub	
9.14	Binaraga	1	1	1	1	1	1	1	1	Klub	
9.15	Panahan	10	10	10	10	10	10	10	10	Klub	
9.16	Olahraga Lainnya	17	17	17	17	17	17	17	17	Klub	
10	Jumlah Cabang Olahraga Berprestasi	44	44	44	44	44	44	44	44	Cabang	
10.1	Tingkat Regional	27	27	27	27	27	27	27	27	Cabang	
10.2	Tingkat Nasional	12	12	12	12	12	12	12	12	Cabang	
10.3	Tingkat Internasional	5	5	5	5	5	5	5	5	Cabang	
11	Jumlah Atlet Berprestasi	310	310	413	413	413	413	413	413	Atlet	
11.1	Tingkat Regional	248	248	351	351	351	351	351	351	Atlet	
11.2	Tingkat Nasional	49	49	49	49	49	49	49	49	Atlet	
11.3	Tingkat Internasional	13	13	13	13	13	13	13	13	Atlet	
12	Jumlah Atlet Berprestasi berdasarkan Kecamatan	310	310	373	403	403	403	403	403	Atlet	
12.1	Tangerang	40	40	30	30	30	30	30	30	Atlet	
12.2	Jatiuwung	36	36	36	55	55	55	55	55	Atlet	
12.3	Batuceper	8	8	8	19	19	19	19	19	Atlet	
12.4	Benda	20	20	11	11	11	11	11	11	Atlet	
12.5	Cipondoh	15	15	54	54	54	54	54	54	Atlet	
12.6	Ciledug	5	5	9	9	9	9	9	9	Atlet	
12.7	Karawaci	53	53	106	106	106	106	106	106	Atlet	
12.8	Periuk	16	16	18	18	18	18	18	18	Atlet	
12.9	Cibodas	32	32	18	18	18	18	18	18	Atlet	
12.10	Neglasari	31	31	32	32	32	32	32	32	Atlet	

LAMPIRAN

No	Uraian	Tahun						Satuan		
		2015	2016	2017	2018	2019	2020		2021	2022
12.11	Pinang	19	19	30	30	30	30	30	30	Atlet
12.12	Karang Tengah	5	5	5	5	5	5	5	5	Atlet
12.13	Larangan	30	30	16	16	16	16	16	16	Atlet
13	Jumlah prestasi olahraga yang di peroleh berdasarkan Kecamatan	310	310	413	413	413	413	413	413	Penghargaan
13.1	Tangerang	40	40	30	30	30	30	30	30	Penghargaan
13.2	Jatiuwung	36	36	55	55	55	55	55	55	Penghargaan
13.3	Batuceper	8	8	19	19	19	19	19	19	Penghargaan
13.4	Benda	20	20	11	11	11	11	11	11	Penghargaan
13.5	Cipondoh	15	15	54	54	54	54	54	54	Penghargaan
13.6	Ciledug	5	5	9	9	9	9	9	9	Penghargaan
13.7	Karawaci	53	53	106	106	106	106	106	106	Penghargaan
13.8	Periuk	16	16	18	18	18	18	18	18	Penghargaan
13.9	Cibodas	32	32	28	28	28	28	28	28	Penghargaan
13.10	Neglasari	31	31	32	32	32	32	32	32	Penghargaan
13.11	Pinang	19	19	30	30	30	30	30	30	Penghargaan
13.12	Karang Tengah	5	5	5	5	5	5	5	5	Penghargaan
13.13	Larangan	30	30	16	16	16	16	16	16	Penghargaan
14	Persentase organisasi pemuda yang aktif	2,4	1,9	1,4	2,4	0,8	0,1	0,81	0,81	Persen
15	Persentase wirausaha muda	0,24	0,25	0,01	0,8	0,24	0,03	0,04	0,04	Persen
16	Jumlah Pelatih yang bersertifikasi	0	0	0	0	783	783	783	783	Pelatih
17	Jumlah Kegiatan pembinaan olahraga	99	99	99	99	99	99	99	99	Kegiatan
18	Jumlah atlet muda yang mengikuti pembinaan olahraga	281	93	85	367	150	150	150	150	Atlet
19	Persentase Cakupan Pembinaan	7,15	9,37	6,54	28,3	11,54	26,35	11,54	11,54	Persen

LAMPIRAN

No	Uraian	Tahun						Satuan			
		2015	2016	2017	2018	2019	2020		2021	2022	
	Olahraga										
19.1	Tangerang	12	14,84	6,17	26,66	10,9	25,42	10,9	10,9	Persen	
19.2	Jatiuwung	10,8	13,35	11,32	49,76	19,98	42,37	19,96	19,96	Persen	
19.3	Batuceper	2,4	2,97	3,91	16,88	6,9	12,96	6,9	6,9	Persen	
19.4	Benda	6	7,42	2,26	9,77	4	9,32	4	4	Persen	
19.5	Cipondoh	4,5	5,56	11,11	47,99	19,61	45,76	19,61	19,61	Persen	
19.6	Ciledug	1,5	1,85	1,85	8	3,27	7,63	3,27	3,27	Persen	
19.7	Karawaci	15,9	26,5	21,82	94,19	38,5	89,83	38,5	38,5	Persen	
19.8	Periuk	4,8	5,94	3,7	16	6,54	15,25	6,54	6,54	Persen	
19.9	Cibodas	9,6	11,87	5,76	24,88	10,17	23,73	10,17	10,17	Persen	
19.10	Neglasari	9,3	11,5	6,59	28,44	11,62	27,12	11,62	11,62	Persen	
19.11	Pinang	5,7	7,05	6,17	26,66	10,9	25,42	10,9	10,9	Persen	
19.12	Karang Tengah	1,5	1,85	1,03	4,44	1,82	4,24	1,82	1,82	Persen	
19.13	Larangan	9	11,13	3,29	14,22	5,81	13,56	5,81	5,81	Persen	
20	Persentase Cakupan Pembinaan Atlet Muda	7,15	9,36	6,54	28,22	11,54	26,35	11,54	11,54	Persen	
20.1	Tangerang	12	14,84	6,17	26,66	10,9	25,42	10,9	10,9	Persen	
20.2	Jatiuwung	10,8	13,35	11,32	49,76	19,96	42,37	19,98	19,98	Persen	
20.3	Batuceper	2,4	2,97	3,91	16,88	6,9	12,96	6,9	6,9	Persen	
20.4	Benda	6	7,24	2,26	9,77	4	9,32	4	4	Persen	
20.5	Cipondoh	4,5	5,56	11,11	47,99	19,61	45,76	19,61	19,61	Persen	
20.6	Ciledug	1,5	1,85	1,85	8	3,27	7,63	3,27	3,27	Persen	
20.7	Karawaci	15,9	26,5	21,82	94,19	38,5	89,83	38,5	38,5	Persen	
20.8	Periuk	4,8	5,94	3,7	16	6,54	15,25	6,54	6,54	Persen	
20.9	Cibodas	9,6	11,87	5,76	24,88	10,17	23,73	10,17	10,17	Persen	
20.10	Neglasari	9,3	11,5	6,59	28,44	11,64	27,12	11,62	11,62	Persen	
20.11	Pinang	5,7	7,05	6,17	25,66	10,9	25,42	10,9	10,9	Persen	
20.12	Karang Tengah	1,5	1,85	1,03	4,44	1,82	4,24	1,82	1,82	Persen	
20.13	Larangan	9	11,13	3,29	14,22	5,81	13,56	5,81	5,81	Persen	

LAMPIRAN

No	Uraian	Tahun						Satuan		
		2015	2016	2017	2018	2019	2020		2021	2022
21	Nilai Indeks Pembangunan Kepemudaan	0,2	0,15	0,11	0,2	0,06	0,01	0,06	0,06	Persen
21.1	Tangerang	0,2	0,15	0,11	0,2	0,065	0,01	0,062	0,062	Persen
21.2	Jatiuwung	0,2	0,15	0,11	0,2	0,065	0,01	0,062	0,062	Persen
21.3	Batuceper	0,2	0,15	0,11	0,2	0,065	0,01	0,062	0,062	Persen
21.4	Benda	0,2	0,15	0,11	0,2	0,065	0,01	0,062	0,062	Persen
21.5	Cipondoh	0,2	0,15	0,11	0,2	0,065	0,01	0,062	0,062	Persen
21.6	Ciledug	0,2	0,15	0,11	0,2	0,065	0,01	0,062	0,062	Persen
21.7	Karawaci	0,2	0,15	0,11	0,2	0,065	0,01	0,062	0,062	Persen
21.8	Periuk	0,2	0,15	0,11	0,2	0,065	0,01	0,062	0,062	Persen
21.9	Cibodas	0,2	0,15	0,11	0,2	0,065	0,01	0,062	0,062	Persen
21.10	Neglasari	0,2	0,15	0,11	0,2	0,065	0,01	0,062	0,062	Persen
21.11	Pinang	0,2	0,15	0,11	0,2	0,065	0,01	0,062	0,062	Persen
21.12	Karang Tengah	0,2	0,15	0,11	0,2	0,065	0,01	0,062	0,062	Persen
21.13	Larangan	0,2	0,15	0,11	0,2	0,065	0,01	0,062	0,062	Persen
22	Jumlah Rekomendasi Statistik	0	0	0	0	0	0	0	0	Rekomendasi
23	Persentase penggunaan Eprocurement terhadap belanja pengadaan	0	0	0	2	3	5	10	30	Persen

LAMPIRAN

9. SATU DATA (DISDUKCAPIL)

No	Uraian	Tahun							Satuan	
		2015	2016	2017	2018	2019	2020	2021		2022
2	Jumlah Penduduk Menurut Jenis Kelamin	1.568.101	1.581.364	1.671.381	1.742.604	1.771.092	1.834.962	1.864.220	-	orang
2.1	Jumlah Penduduk Laki-Laki	796.705	799.867	844.221	880.742	893.950	924.433	938.291	-	orang
	2.1.1 Tangerang	73.870	69.286	72.549	75.570	77.210	79.368	80.776	-	orang
	2.1.2 Jatiuwung	48.004	48.747	51.429	53.956	53.570	54.899	54.956	-	orang
	2.1.3 Batuceper	42.749	42.357	44.084	45.694	45.843	47.238	47.738	-	orang
	2.1.4 Benda	35.536	36.100	38.760	40.115	39.904	41.639	42.473	-	orang
	2.1.5 Cipondoh	89.090	89.333	95.538	101.024	102.466	108.316	110.676	-	orang
	2.1.6 Ciledug	58.248	59.658	63.522	66.644	68.544	71.132	72.532	-	orang
	2.1.7 Karawaci	81.651	84.122	87.871	91.646	93.035	95.163	96.079	-	orang
	2.1.8 Periuk	59.893	61.758	64.916	67.711	68.405	70.591	71.719	-	orang
	2.1.9 Cibodas	69.499	67.124	70.832	73.196	74.762	77.214	78.172	-	orang
	2.1.10 Neglasari	51.917	52.218	55.091	57.175	58.883	60.595	61.506	-	orang
	2.1.11 Pinang	73.149	75.102	79.149	82.867	84.817	88.202	90.193	-	orang
	2.1.12 Karang Tengah	48.507	48.423	51.808	53.723	54.464	56.207	57.104	-	orang
	2.1.13 Larangan	64.592	65.639	68.672	71.421	72.047	73.869	74.367	-	orang
2.2	Jumlah Penduduk Perempuan	771.396	781.497	827.160	861.862	877.142	910.529	925.929	-	orang
	2.2.1 Tangerang	72.027	68.247	71.548	74.709	76.583	79.147	80.612	-	orang
	2.2.2 Jatiuwung	44.732	46.106	48.639	50.944	50.849	52.137	52.228	-	orang
	2.2.3 Batuceper	40.866	40.814	42.515	44.021	44.210	45.496	46.033	-	orang
	2.2.4 Benda	33.642	34.440	36.943	38.469	38.390	40.103	41.163	-	orang
	2.2.5 Cipondoh	86.641	88.062	94.467	99.620	101.415	107.438	109.950	-	orang
	2.2.6 Ciledug	56.870	58.764	62.764	66.019	67.981	70.876	72.538	-	orang
	2.2.7 Karawaci	80.118	82.835	86.288	89.683	91.181	93.699	94.734	-	orang
	2.2.8 Periuk	57.636	59.734	63.022	65.513	66.336	68.823	70.071	-	orang
	2.2.9 Cibodas	67.530	66.167	70.360	72.584	74.430	77.066	78.064	-	orang
	2.2.10 Neglasari	48.831	49.862	52.765	54.634	56.279	58.288	59.332	-	orang

LAMPIRAN

No	Uraian	Tahun									Satuan
		2015	2016	2017	2018	2019	2020	2021	2022		
	2.2.11	Pinang	71.131	73.484	77.705	81.368	83.660	87.465	89.550	-	orang
	2.2.12	Karang Tengah	47.409	47.688	51.337	53.112	53.941	56.128	57.046	-	orang
	2.2.13	Larangan	63.963	65.294	68.807	71.186	71.887	73.863	74.608	-	orang
3		Sex Ratio Penduduk	102	102	102	102	102	102	102	-	%
4		kepadatan penduduk	9.530	9.610	10.157	10.590	10.763	11.151	11.329	-	jiwa/km2
5		Jumlah penduduk Laki-Laki berdasarkan usia	796.705	799.867	844.221	880.742	893.950	924.433	938.291	-	orang
5.1		0-4 Tahun	45.706	57.053	58.258	69.828	74.395	76.009	75.820	-	orang
	5.1.1	Tangerang	4.661	4.755	4.795	5.814	6.144	6.248	6.209	-	orang
	5.1.2	Jatiuwung	3.337	3.858	3.848	4.572	4.706	4.791	4.727	-	orang
	5.1.3	Batuceper	2.791	3.083	3.094	3.705	3.861	3.931	3.980	-	orang
	5.1.4	Benda	1.998	2.594	2.743	3.246	3.474	3.509	3.502	-	orang
	5.1.5	Cipondoh	4.916	6.110	6.362	7.867	8.535	8.896	8.958	-	orang
	5.1.6	Ciledug	3.055	4.045	4.229	5.067	5.471	5.621	5.579	-	orang
	5.1.7	Karawaci	4.865	6.478	6.417	7.552	7.955	7.975	7.898	-	orang
	5.1.8	Periuk	3.278	4.416	4.551	5.455	5.754	5.836	5.885	-	orang
	5.1.9	Cibodas	4.060	4.803	4.886	5.821	6.284	6.354	6.259	-	orang
	5.1.10	Neglasari	2.895	3.773	3.896	4.578	5.033	5.226	5.245	-	orang
	5.1.11	Pinang	4.042	5.320	5.374	6.646	7.154	7.393	7.471	-	orang
	5.1.12	Karang Tengah	2.466	3.335	3.545	4.138	4.377	4.522	4.527	-	orang
	5.1.13	Larangan	3.342	4.483	4.518	5.367	5.647	5.707	5.580	-	orang
5.2		5-9 Tahun	58.784	61.823	68.131	72.802	75.582	84.255	85.794	-	orang
	5.2.1	Tangerang	5.397	5.132	5.543	6.159	6.500	7.131	7.310	-	orang
	5.2.2	Jatiuwung	3.694	3.949	4.255	4.627	4.668	5.127	5.074	-	orang
	5.2.3	Batuceper	3.406	3.407	3.783	3.973	3.971	4.396	4.379	-	orang
	5.2.4	Benda	2.735	2.841	3.251	3.481	3.390	3.941	3.943	-	orang
	5.2.5	Cipondoh	6.794	6.984	7.753	8.481	8.823	9.856	10.180	-	orang
	5.2.6	Ciledug	4.348	4.546	5.075	5.342	5.637	6.297	6.442	-	orang
	5.2.7	Karawaci	6.016	6.779	7.377	7.713	8.015	8.830	8.988	-	orang

LAMPIRAN

No	Uraian	Tahun						Satuan			
		2015	2016	2017	2018	2019	2020		2021	2022	
	5.2.8	Periuk	4.304	4.801	5.146	5.455	5.568	6.180	6.323	-	orang
	5.2.9	Cibodas	5.236	5.272	5.824	6.182	6.405	7.162	7.392	-	orang
	5.2.10	Neglasari	3.657	3.919	4.358	4.690	5.091	5.696	5.736	-	orang
	5.2.11	Pinang	5.456	6.019	6.545	6.799	7.222	8.123	8.243	-	orang
	5.2.12	Karang Tengah	3.387	3.382	3.903	4.181	4.307	4.914	5.099	-	orang
	5.2.13	Larangan	4.354	4.792	5.318	5.719	5.985	6.602	6.685	-	orang
5.3		10-14 Tahun	61.572	61.913	67.290	70.519	67.928	79.704	83.331	-	orang
	5.3.1	Tangerang	5.695	5.140	5.684	5.956	5.928	6.900	7.291	-	orang
	5.3.2	Jatiuwung	3.662	3.917	4.335	4.693	4.203	4.851	4.975	-	orang
	5.3.3	Batuceper	3.415	3.390	3.691	3.730	3.559	4.165	4.341	-	orang
	5.3.4	Benda	2.799	2.910	3.134	3.241	2.789	3.578	3.816	-	orang
	5.3.5	Cipondoh	7.181	7.126	7.686	8.447	8.043	9.698	10.051	-	orang
	5.3.6	Ciledug	4.790	4.603	5.115	5.364	5.453	6.187	6.489	-	orang
	5.3.7	Karawaci	6.037	6.410	6.875	7.165	6.941	8.035	8.552	-	orang
	5.3.8	Periuk	4.814	5.079	5.350	5.487	5.190	5.809	6.017	-	orang
	5.3.9	Cibodas	5.197	5.136	5.581	5.874	5.860	6.893	7.216	-	orang
	5.3.10	Neglasari	3.882	4.141	4.410	4.511	4.488	5.189	5.354	-	orang
	5.3.11	Pinang	5.651	5.959	6.461	6.696	6.530	7.807	8.145	-	orang
	5.3.12	Karang Tengah	3.843	3.650	4.014	4.091	3.870	4.621	4.768	-	orang
	5.3.13	Larangan	4.606	4.452	4.954	5.264	5.074	5.971	6.316	-	orang
5.4		15-19 Tahun	58.662	54.837	64.460	65.439	59.434	66.181	68.525	-	orang
	5.4.1	Tangerang	5.436	4.610	5.404	5.584	5.215	5.694	5.916	-	orang
	5.4.2	Jatiuwung	3.100	2.833	3.478	3.860	3.335	3.788	3.887	-	orang
	5.4.3	Batuceper	3.221	2.802	3.303	3.377	3.026	3.385	3.543	-	orang
	5.4.4	Benda	2.650	2.579	3.031	3.031	2.595	3.023	3.135	-	orang
	5.4.5	Cipondoh	7.062	6.617	7.947	7.934	7.071	8.079	8.422	-	orang
	5.4.6	Ciledug	4.694	4.267	5.072	5.210	4.891	5.386	5.444	-	orang
	5.4.7	Karawaci	5.792	5.315	6.214	6.434	5.909	6.569	6.654	-	orang
	5.4.8	Periuk	4.850	4.696	5.342	5.243	4.689	5.143	5.270	-	orang

LAMPIRAN

No	Uraian	Tahun						Satuan			
		2015	2016	2017	2018	2019	2020		2021	2022	
	5.4.9	Cibodas	4.596	4.455	5.271	5.268	4.943	5.439	5.736	-	orang
	5.4.10	Neglasari	3.802	4.051	4.504	4.339	3.887	4.315	4.519	-	orang
	5.4.11	Pinang	5.432	5.417	6.309	6.373	5.832	6.372	6.660	-	orang
	5.4.12	Karang Tengah	3.552	3.058	3.911	3.882	3.547	3.954	4.167	-	orang
	5.4.13	Larangan	4.475	4.137	4.674	4.904	4.494	5.034	5.172	-	orang
5.5		20-24 Tahun	70.751	68.131	70.632	68.940	70.937	72.774	73.549	-	orang
	5.5.1	Tangerang	6.369	5.894	5.997	5.878	6.134	6.331	6.392	-	orang
	5.5.2	Jatiuwung	3.865	3.845	4.005	4.002	4.012	4.079	4.166	-	orang
	5.5.3	Batuceper	3.523	3.460	3.573	3.449	3.534	3.631	3.656	-	orang
	5.5.4	Benda	3.455	3.310	3.475	3.311	3.321	3.365	3.347	-	orang
	5.5.5	Cipondoh	8.414	8.017	8.405	8.105	8.408	8.797	8.989	-	orang
	5.5.6	Ciledug	5.135	5.127	5.400	5.303	5.531	5.732	5.878	-	orang
	5.5.7	Karawaci	6.768	6.734	7.017	6.905	7.112	7.280	7.316	-	orang
	5.5.8	Periuk	5.647	5.577	5.810	5.738	5.873	5.969	5.928	-	orang
	5.5.9	Cibodas	6.062	5.477	5.625	5.369	5.576	5.782	5.813	-	orang
	5.5.10	Neglasari	5.097	4.806	4.899	4.709	4.902	4.964	4.961	-	orang
	5.5.11	Pinang	6.712	6.368	6.535	6.449	6.693	6.950	7.142	-	orang
	5.5.12	Karang Tengah	4.371	4.182	4.358	4.302	4.345	4.360	4.377	-	orang
	5.5.13	Larangan	5.333	5.334	5.533	5.420	5.496	5.534	5.584	-	orang
5.6		25-29 Tahun	73.982	71.346	75.408	75.042	75.309	75.780	76.156	-	orang
	5.6.1	Tangerang	6.769	6.013	6.328	6.278	6.306	6.286	6.400	-	orang
	5.6.2	Jatiuwung	4.145	4.152	4.424	4.441	4.468	4.437	4.425	-	orang
	5.6.3	Batuceper	3.854	3.641	3.712	3.692	3.670	3.694	3.645	-	orang
	5.6.4	Benda	3.416	3.476	3.695	3.593	3.608	3.626	3.634	-	orang
	5.6.5	Cipondoh	8.106	7.898	8.573	8.737	8.832	9.097	9.176	-	orang
	5.6.6	Ciledug	5.076	5.178	5.542	5.540	5.608	5.668	5.788	-	orang
	5.6.7	Karawaci	7.529	7.386	7.644	7.575	7.611	7.637	7.640	-	orang
	5.6.8	Periuk	5.709	5.641	5.913	6.017	6.037	6.194	6.306	-	orang
	5.6.9	Cibodas	6.763	5.928	6.315	6.157	6.148	6.155	6.145	-	orang

LAMPIRAN

No	Uraian	Tahun						Satuan			
		2015	2016	2017	2018	2019	2020		2021	2022	
	5.6.10	Neglasari	5.452	5.200	5.582	5.521	5.544	5.477	5.468	-	orang
	5.6.11	Pinang	6.884	6.703	7.158	7.131	7.244	7.248	7.295	-	orang
	5.6.12	Karang Tengah	4.537	4.546	4.717	4.663	4.638	4.634	4.615	-	orang
	5.6.13	Larangan	5.742	5.584	5.805	5.697	5.595	5.627	5.619	-	orang
5.7		30-34 Tahun	84.860	80.661	80.947	78.746	78.270	77.558	76.802	-	orang
	5.7.1	Tangerang	7.804	7.059	7.051	6.770	6.711	6.545	6.394	-	orang
	5.7.2	Jatiuwung	5.662	5.246	4.999	4.744	4.606	4.593	4.457	-	orang
	5.7.3	Batuceper	4.561	4.361	4.205	4.002	3.850	3.839	3.723	-	orang
	5.7.4	Benda	3.790	3.644	3.721	3.655	3.601	3.532	3.552	-	orang
	5.7.5	Cipondoh	8.879	8.595	8.928	8.847	8.945	8.996	9.087	-	orang
	5.7.6	Ciledug	5.551	5.507	5.650	5.578	5.600	5.656	5.651	-	orang
	5.7.7	Karawaci	9.034	8.657	8.545	8.331	8.258	8.066	7.908	-	orang
	5.7.8	Periuk	6.141	6.014	6.112	6.017	6.155	6.149	6.094	-	orang
	5.7.9	Cibodas	7.687	6.979	6.981	6.796	6.744	6.572	6.400	-	orang
	5.7.10	Neglasari	5.651	5.239	5.405	5.455	5.552	5.594	5.660	-	orang
	5.7.11	Pinang	7.951	7.758	7.733	7.530	7.409	7.361	7.321	-	orang
	5.7.12	Karang Tengah	5.107	4.931	5.109	4.853	4.817	4.786	4.779	-	orang
	5.7.13	Larangan	7.042	6.671	6.508	6.168	6.022	5.869	5.776	-	orang
5.8		35-39 Tahun	81.531	79.129	85.061	86.041	86.048	84.868	83.717	-	orang
	5.8.1	Tangerang	7.517	6.913	7.338	7.311	7.363	7.238	7.221	-	orang
	5.8.2	Jatiuwung	6.056	6.031	6.437	6.308	6.002	5.480	5.145	-	orang
	5.8.3	Batuceper	4.503	4.393	4.565	4.572	4.488	4.362	4.244	-	orang
	5.8.4	Benda	3.419	3.335	3.735	3.779	3.869	3.835	3.823	-	orang
	5.8.5	Cipondoh	8.761	8.401	9.063	9.427	9.446	9.546	9.628	-	orang
	5.8.6	Ciledug	5.440	5.526	6.008	6.138	6.177	6.158	6.060	-	orang
	5.8.7	Karawaci	8.833	8.767	9.238	9.279	9.224	9.012	8.784	-	orang
	5.8.8	Periuk	5.793	5.673	6.159	6.299	6.214	6.223	6.252	-	orang
	5.8.9	Cibodas	7.764	7.168	7.614	7.510	7.474	7.245	7.097	-	orang
	5.8.10	Neglasari	4.910	4.704	5.201	5.280	5.465	5.476	5.478	-	orang

LAMPIRAN

No	Uraian	Tahun						Satuan			
		2015	2016	2017	2018	2019	2020		2021	2022	
	5.8.11	Pinang	7.266	7.064	7.660	7.919	8.056	8.133	8.091	-	orang
	5.8.12	Karang Tengah	4.606	4.578	4.951	5.083	5.140	5.228	5.205	-	orang
	5.8.13	Larangan	6.663	6.576	7.092	7.136	7.130	6.932	6.689	-	orang
5.9		40-44 Tahun	69.970	70.461	72.330	74.857	77.358	79.160	79.655	-	orang
	5.9.1	Tangerang	6.443	6.200	6.441	6.632	6.816	6.914	6.939	-	orang
	5.9.2	Jatiuwung	5.324	5.328	5.210	5.267	5.378	5.469	5.452	-	orang
	5.9.3	Batuceper	3.947	4.023	4.025	4.112	4.248	4.254	4.254	-	orang
	5.9.4	Benda	3.151	3.172	3.153	3.260	3.338	3.401	3.422	-	orang
	5.9.5	Cipondoh	7.708	7.787	8.203	8.634	8.831	9.090	9.029	-	orang
	5.9.6	Ciledug	5.062	5.098	5.236	5.463	5.648	5.811	5.962	-	orang
	5.9.7	Karawaci	7.179	7.474	7.736	8.113	8.277	8.494	8.496	-	orang
	5.9.8	Periuk	5.199	5.136	5.210	5.376	5.577	5.698	5.703	-	orang
	5.9.9	Cibodas	6.276	6.105	6.384	6.503	6.792	7.027	7.070	-	orang
	5.9.10	Neglasari	4.031	4.053	4.189	4.368	4.635	4.702	4.818	-	orang
	5.9.11	Pinang	6.401	6.643	6.710	6.848	7.152	7.300	7.370	-	orang
	5.9.12	Karang Tengah	3.791	3.826	4.038	4.208	4.389	4.557	4.643	-	orang
	5.9.13	Larangan	5.458	5.616	5.795	6.073	6.277	6.443	6.497	-	orang
5.10		45-49 Tahun	59.036	59.265	63.602	65.388	65.789	67.058	69.381	-	orang
	5.10.1	Tangerang	5.382	5.224	5.545	5.681	5.749	5.909	6.078	-	orang
	5.10.2	Jatiuwung	3.923	4.040	4.513	4.635	4.699	4.718	4.709	-	orang
	5.10.3	Batuceper	3.223	3.239	3.492	3.637	3.629	3.653	3.810	-	orang
	5.10.4	Benda	2.751	2.742	3.009	3.047	2.983	2.976	3.147	-	orang
	5.10.5	Cipondoh	6.800	6.850	7.243	7.459	7.464	7.727	8.077	-	orang
	5.10.6	Ciledug	4.360	4.462	4.762	4.959	5.042	5.222	5.311	-	orang
	5.10.7	Karawaci	5.689	5.777	6.293	6.505	6.720	6.853	7.162	-	orang
	5.10.8	Periuk	4.901	4.911	5.131	5.187	5.057	5.009	5.086	-	orang
	5.10.9	Cibodas	4.874	4.844	5.237	5.435	5.556	5.754	5.928	-	orang
	5.10.10	Neglasari	3.567	3.448	3.687	3.774	3.766	3.853	4.038	-	orang
	5.10.11	Pinang	5.227	5.353	5.842	6.160	6.250	6.401	6.694	-	orang

LAMPIRAN

No	Uraian	Tahun						Satuan			
		2015	2016	2017	2018	2019	2020		2021	2022	
	5.10.12	Karang Tengah	3.503	3.450	3.648	3.733	3.739	3.724	3.875	-	orang
	5.10.13	Larangan	4.836	4.925	5.200	5.176	5.135	5.259	5.466	-	orang
5.11		50-54 Tahun	45.166	46.027	47.160	50.856	54.295	55.209	56.417	-	orang
	5.11.1	Tangerang	3.936	3.963	4.085	4.438	4.764	4.835	4.951	-	orang
	5.11.2	Jatiuwung	2.370	2.561	2.694	3.045	3.323	3.410	3.520	-	orang
	5.11.3	Batuceper	2.264	2.357	2.462	2.634	2.841	2.935	2.965	-	orang
	5.11.4	Benda	1.962	1.993	2.111	2.318	2.497	2.549	2.596	-	orang
	5.11.5	Cipondoh	5.154	5.289	5.398	5.813	6.273	6.568	6.752	-	orang
	5.11.6	Ciledug	3.734	3.915	3.947	4.111	4.311	4.309	4.443	-	orang
	5.11.7	Karawaci	4.385	4.466	4.628	5.006	5.279	5.319	5.467	-	orang
	5.11.8	Periuk	3.953	4.020	4.077	4.371	4.629	4.614	4.639	-	orang
	5.11.9	Cibodas	3.508	3.439	3.649	3.952	4.261	4.332	4.519	-	orang
	5.11.10	Neglasari	2.971	2.922	2.919	3.156	3.318	3.302	3.271	-	orang
	5.11.11	Pinang	4.017	4.074	4.117	4.490	4.894	5.085	5.301	-	orang
	5.11.12	Karang Tengah	2.951	3.010	3.016	3.178	3.342	3.354	3.353	-	orang
	5.11.13	Larangan	3.961	4.018	4.057	4.344	4.563	4.597	4.640	-	orang
5.12		55-59 Tahun	36.239	36.065	37.241	38.832	40.087	40.316	41.522	-	orang
	5.12.1	Tangerang	3.258	3.071	3.106	3.175	3.284	3.319	3.529	-	orang
	5.12.2	Jatiuwung	1.507	1.501	1.673	1.811	1.953	2.018	2.143	-	orang
	5.12.3	Batuceper	1.702	1.719	1.727	1.872	1.975	1.981	2.073	-	orang
	5.12.4	Benda	1.431	1.438	1.514	1.619	1.694	1.720	1.814	-	orang
	5.12.5	Cipondoh	4.074	4.077	4.256	4.491	4.617	4.721	4.898	-	orang
	5.12.6	Ciledug	2.957	3.044	3.183	3.336	3.453	3.539	3.672	-	orang
	5.12.7	Karawaci	3.653	3.626	3.711	3.758	3.904	3.903	3.974	-	orang
	5.12.8	Periuk	2.637	2.872	3.070	3.317	3.490	3.593	3.636	-	orang
	5.12.9	Cibodas	2.866	2.793	2.803	2.896	2.980	3.030	3.083	-	orang
	5.12.10	Neglasari	2.421	2.335	2.417	2.534	2.618	2.527	2.600	-	orang
	5.12.11	Pinang	3.660	3.635	3.671	3.803	3.794	3.678	3.760	-	orang
	5.12.12	Karang Tengah	2.687	2.599	2.644	2.718	2.780	2.707	2.726	-	orang

LAMPIRAN

No	Uraian	Tahun									Satuan
		2015	2016	2017	2018	2019	2020	2021	2022		
	5.12.13	Larangan	3.386	3.355	3.466	3.502	3.545	3.580	3.614	-	orang
5.13		60-64 Tahun	24.856	26.334	26.019	29.456	30.490	30.368	30.386	-	orang
	5.13.1	Tangerang	2.437	2.505	2.409	2.563	2.650	2.584	2.540	-	orang
	5.13.2	Jatiuwung	731	833	871	1.074	1.197	1.185	1.201	-	orang
	5.13.3	Batuceper	1.147	1.226	1.200	1.340	1.396	1.391	1.415	-	orang
	5.13.4	Benda	892	952	998	1.145	1.208	1.193	1.223	-	orang
	5.13.5	Cipondoh	2.532	2.757	2.779	3.226	3.308	3.500	3.458	-	orang
	5.13.6	Ciledug	1.991	2.159	2.120	2.485	2.607	2.626	2.690	-	orang
	5.13.7	Karawaci	2.906	3.048	2.895	3.262	3.253	3.116	3.036	-	orang
	5.13.8	Periuk	1.404	1.574	1.665	1.977	2.160	2.275	2.477	-	orang
	5.13.9	Cibodas	2.272	2.276	2.140	2.366	2.349	2.332	2.304	-	orang
	5.13.10	Neglasari	1.633	1.647	1.625	1.780	1.888	1.921	1.927	-	orang
	5.13.11	Pinang	2.357	2.569	2.636	3.048	3.161	3.103	3.112	-	orang
	5.13.12	Karang Tengah	1.787	1.911	1.922	2.197	2.295	2.247	2.207	-	orang
	5.13.13	Larangan	2.767	2.877	2.759	2.993	3.018	2.895	2.796	-	orang
5.14		65-69 Tahun	12.788	13.655	15.167	18.114	20.343	19.326	20.449	-	orang
	5.14.1	Tangerang	1.260	1.312	1.431	1.711	1.887	1.831	1.905	-	orang
	5.14.2	Jatiuwung	338	358	392	485	574	560	652	-	orang
	5.14.3	Batuceper	578	617	688	835	951	872	926	-	orang
	5.14.4	Benda	507	523	583	664	742	711	784	-	orang
	5.14.5	Cipondoh	1.346	1.437	1.575	1.865	2.060	1.992	2.145	-	orang
	5.14.6	Ciledug	1.007	1.089	1.212	1.444	1.619	1.599	1.712	-	orang
	5.14.7	Karawaci	1.600	1.734	1.873	2.184	2.465	2.261	2.326	-	orang
	5.14.8	Periuk	608	675	760	972	1.108	1.113	1.254	-	orang
	5.14.9	Cibodas	1.187	1.274	1.440	1.648	1.816	1.698	1.699	-	orang
	5.14.10	Neglasari	864	902	1.016	1.250	1.367	1.207	1.225	-	orang
	5.14.11	Pinang	1.057	1.148	1.336	1.645	1.945	1.900	2.098	-	orang
	5.14.12	Karang Tengah	984	1.012	1.102	1.305	1.513	1.403	1.511	-	orang
	5.14.13	Larangan	1.452	1.574	1.759	2.106	2.296	2.179	2.212	-	orang

LAMPIRAN

No	Uraian	Tahun						Satuan		
		2015	2016	2017	2018	2019	2020		2021	2022
5.15	>75 Tahun	5.883	5.886	5.878	7.691	8.453	6.912	7.191	-	orang
5.15.1	Tangerang	712	690	659	812	900	743	771	-	orang
5.15.2	Jatiuwung	136	131	141	169	194	162	169	-	orang
5.15.3	Batuceper	291	306	280	379	419	335	349	-	orang
5.15.4	Benda	265	256	279	349	390	328	351	-	orang
5.15.5	Cipondoh	634	628	672	811	868	787	801	-	orang
5.15.6	Ciledug	431	460	446	658	709	616	641	-	orang
5.15.7	Karawaci	632	656	615	855	938	715	737	-	orang
5.15.8	Periuk	339	341	334	421	449	350	368	-	orang
5.15.9	Cibodas	511	500	497	674	742	619	620	-	orang
5.15.10	Neglasari	550	542	526	684	735	549	548	-	orang
5.15.11	Pinang	497	481	524	656	708	586	645	-	orang
5.15.12	Karang Tengah	408	405	419	561	651	513	538	-	orang
5.15.13	Larangan	477	490	486	662	750	609	653	-	orang
5.16	70-74 Tahun	6.919	7.281	6.637	8.191	9.232	8.955	9.596	-	orang
5.16.1	Tangerang	794	805	733	808	859	860	930	-	orang
5.16.2	Jatiuwung	154	164	154	223	252	231	254	-	orang
5.16.3	Batuceper	323	333	284	385	425	414	435	-	orang
5.16.4	Benda	315	335	328	376	405	352	384	-	orang
5.16.5	Cipondoh	729	760	695	880	942	966	1.025	-	orang
5.16.6	Ciledug	617	632	525	646	787	705	770	-	orang
5.16.7	Karawaci	733	815	793	1.009	1.174	1.098	1.141	-	orang
5.16.8	Periuk	316	332	286	379	455	436	481	-	orang
5.16.9	Cibodas	640	675	585	745	832	820	891	-	orang
5.16.10	Neglasari	534	536	457	546	594	597	658	-	orang
5.16.11	Pinang	539	591	538	674	773	762	845	-	orang
5.16.12	Karang Tengah	527	548	511	630	714	683	714	-	orang
5.16.13	Larangan	698	755	748	890	1.020	1.031	1.068	-	orang
6	Jumlah penduduk Perempuan	771.396	781.497	827.160	861.862	877.142	910.529	925.929	-	orang

LAMPIRAN

No	Uraian	Tahun									Satuan
		2015	2016	2017	2018	2019	2020	2021	2022		
	berdasarkan usia										
6.1	0-4 Tahun	42.324	52.897	53.912	64.476	69.567	71.370	70.901	-	orang	
	6.1.1 Tangerang	4.349	4.491	4.460	5.434	5.913	6.000	5.963	-	orang	
	6.1.2 Jatiuwung	3.173	3.699	3.672	4.244	4.356	4.323	4.191	-	orang	
	6.1.3 Batucapeper	2.553	2.902	2.908	3.432	3.586	3.582	3.474	-	orang	
	6.1.4 Benda	1.848	2.393	2.556	3.025	3.307	3.368	3.315	-	orang	
	6.1.5 Cipondoh	4.581	5.792	6.038	7.467	8.282	8.676	8.702	-	orang	
	6.1.6 Ciledug	2.867	3.846	4.050	4.841	5.215	5.305	5.286	-	orang	
	6.1.7 Karawaci	4.391	5.775	5.698	6.703	7.251	7.374	7.350	-	orang	
	6.1.8 Periuk	3.003	4.089	4.132	4.851	5.250	5.460	5.473	-	orang	
	6.1.9 Cibodas	3.684	4.292	4.384	5.352	5.759	5.916	5.912	-	orang	
	6.1.10 Neglasari	2.666	3.481	3.595	4.337	4.747	4.908	4.942	-	orang	
	6.1.11 Pinang	3.789	4.951	4.965	6.112	6.710	7.058	7.015	-	orang	
	6.1.12 Karang Tengah	2.385	3.031	3.257	3.792	4.068	4.204	4.139	-	orang	
	6.1.13 Larangan	3.035	4.155	4.197	4.886	5.123	5.196	5.139	-	orang	
6.2	5-9 Tahun	54.582	57.528	63.344	67.787	70.836	78.535	79.921	-	orang	
	6.2.1 Tangerang	5.225	4.900	5.250	5.646	6.069	6.646	6.813	-	orang	
	6.2.2 Jatiuwung	3.349	3.650	4.017	4.390	4.476	4.844	4.839	-	orang	
	6.2.3 Batucapeper	3.094	3.168	3.422	3.523	3.590	4.029	4.080	-	orang	
	6.2.4 Benda	2.495	2.627	2.977	3.284	3.189	3.621	3.736	-	orang	
	6.2.5 Cipondoh	6.469	6.517	7.264	7.902	8.223	9.286	9.513	-	orang	
	6.2.6 Ciledug	3.995	4.088	4.560	4.889	5.342	5.989	6.192	-	orang	
	6.2.7 Karawaci	5.499	6.274	6.733	7.142	7.335	8.078	8.075	-	orang	
	6.2.8 Periuk	3.994	4.355	4.759	5.131	5.163	5.737	5.851	-	orang	
	6.2.9 Cibodas	4.737	4.889	5.382	5.658	6.006	6.662	6.684	-	orang	
	6.2.10 Neglasari	3.383	3.738	4.133	4.467	4.740	5.282	5.370	-	orang	
	6.2.11 Pinang	4.911	5.437	6.030	6.412	6.896	7.654	7.863	-	orang	
	6.2.12 Karang Tengah	3.197	3.278	3.755	3.921	4.135	4.650	4.780	-	orang	
	6.2.13 Larangan	4.234	4.607	5.062	5.422	5.672	6.057	6.125	-	orang	

LAMPIRAN

No	Uraian	Tahun						Satuan		
		2015	2016	2017	2018	2019	2020		2021	2022
6.3	10-14 Tahun	58.129	58.422	63.518	66.356	64.580	74.614	77.744	-	orang
	6.3.1 Tangerang	5.404	4.813	5.398	5.771	5.779	6.637	6.890	-	orang
	6.3.2 Jatiuwung	3.585	3.850	4.104	4.293	3.919	4.536	4.571	-	orang
	6.3.3 Batuceper	3.232	3.048	3.397	3.553	3.279	3.810	3.978	-	orang
	6.3.4 Benda	2.702	2.772	2.963	3.096	2.651	3.403	3.619	-	orang
	6.3.5 Cipondoh	6.883	7.018	7.531	8.053	7.802	9.132	9.435	-	orang
	6.3.6 Ciledug	4.590	4.497	4.884	5.103	5.108	5.889	5.993	-	orang
	6.3.7 Karawaci	5.625	5.994	6.497	6.662	6.587	7.460	7.886	-	orang
	6.3.8 Periuk	4.563	4.756	4.925	5.058	4.828	5.312	5.556	-	orang
	6.3.9 Cibodas	4.944	4.832	5.245	5.447	5.550	6.300	6.676	-	orang
	6.3.10 Neglasari	3.544	3.824	4.055	4.153	4.276	4.848	5.052	-	orang
	6.3.11 Pinang	5.320	5.637	6.079	6.335	6.204	7.210	7.549	-	orang
	6.3.12 Karang Tengah	3.448	3.270	3.758	3.799	3.642	4.254	4.468	-	orang
	6.3.13 Larangan	4.289	4.111	4.682	5.033	4.955	5.823	6.071	-	orang
6.4	15-19 Tahun	55.956	52.907	61.569	62.730	57.068	63.934	66.078	-	orang
	6.4.1 Tangerang	5.200	4.446	5.131	5.503	5.073	5.632	5.868	-	orang
	6.4.2 Jatiuwung	3.037	2.725	3.293	3.704	3.218	3.623	3.816	-	orang
	6.4.3 Batuceper	3.042	2.803	3.124	3.207	2.927	3.235	3.266	-	orang
	6.4.4 Benda	2.662	2.616	3.071	3.052	2.556	2.947	3.056	-	orang
	6.4.5 Cipondoh	6.647	6.381	7.644	7.727	6.867	7.975	8.308	-	orang
	6.4.6 Ciledug	4.356	4.028	4.798	4.866	4.598	5.111	5.367	-	orang
	6.4.7 Karawaci	5.459	5.054	5.755	6.086	5.566	6.223	6.409	-	orang
	6.4.8 Periuk	4.473	4.362	5.004	4.943	4.522	4.888	4.878	-	orang
	6.4.9 Cibodas	4.642	4.521	5.256	5.120	4.812	5.309	5.446	-	orang
	6.4.10 Neglasari	3.453	3.773	4.240	4.037	3.729	4.183	4.318	-	orang
	6.4.11 Pinang	5.182	5.170	6.044	6.003	5.558	6.259	6.589	-	orang
	6.4.12 Karang Tengah	3.524	3.081	3.707	3.790	3.480	3.838	3.903	-	orang
	6.4.13 Larangan	4.279	3.947	4.502	4.692	4.162	4.711	4.854	-	orang
6.5	20-24 Tahun	68.784	67.418	69.902	68.535	69.869	71.194	71.151	-	orang

LAMPIRAN

No	Uraian	Tahun									Satuan
		2015	2016	2017	2018	2019	2020	2021	2022		
	6.5.1	Tangerang	6.168	5.711	5.859	5.707	5.963	6.154	6.211	-	orang
	6.5.2	Jatiuwung	3.640	3.735	3.922	3.974	4.028	4.020	3.941	-	orang
	6.5.3	Batuceper	3.482	3.387	3.527	3.461	3.481	3.540	3.616	-	orang
	6.5.4	Benda	3.195	3.183	3.290	3.229	3.252	3.308	3.352	-	orang
	6.5.5	Cipondoh	8.109	7.914	8.349	8.182	8.276	8.581	8.702	-	orang
	6.5.6	Ciledug	4.808	5.032	5.260	5.305	5.472	5.593	5.604	-	orang
	6.5.7	Karawaci	6.708	6.742	6.939	6.761	6.841	6.909	6.857	-	orang
	6.5.8	Periuk	5.536	5.572	5.781	5.604	5.680	5.781	5.699	-	orang
	6.5.9	Cibodas	5.990	5.518	5.757	5.569	5.776	5.957	5.903	-	orang
	6.5.10	Neglasari	5.016	4.705	4.821	4.583	4.604	4.658	4.554	-	orang
	6.5.11	Pinang	6.666	6.443	6.548	6.492	6.686	6.929	6.945	-	orang
	6.5.12	Karang Tengah	4.118	4.137	4.309	4.259	4.342	4.382	4.383	-	orang
	6.5.13	Larangan	5.348	5.339	5.540	5.409	5.468	5.382	5.384	-	orang
6.6		25-29 Tahun	74.110	71.960	76.690	76.993	77.040	77.265	77.559	-	orang
	6.6.1	Tangerang	6.842	6.231	6.520	6.613	6.624	6.510	6.478	-	orang
	6.6.2	Jatiuwung	4.238	4.248	4.414	4.424	4.397	4.442	4.445	-	orang
	6.6.3	Batuceper	3.747	3.642	3.731	3.723	3.738	3.692	3.642	-	orang
	6.6.4	Benda	3.192	3.131	3.495	3.407	3.507	3.504	3.503	-	orang
	6.6.5	Cipondoh	8.184	8.003	8.789	8.950	9.128	9.241	9.383	-	orang
	6.6.6	Ciledug	5.085	5.156	5.566	5.648	5.626	5.748	5.932	-	orang
	6.6.7	Karawaci	7.693	7.642	7.900	7.942	7.776	7.726	7.642	-	orang
	6.6.8	Periuk	5.561	5.580	6.039	6.243	6.302	6.417	6.532	-	orang
	6.6.9	Cibodas	6.645	6.055	6.496	6.476	6.416	6.350	6.387	-	orang
	6.6.10	Neglasari	5.177	4.922	5.339	5.341	5.479	5.450	5.440	-	orang
	6.6.11	Pinang	7.091	6.931	7.384	7.474	7.482	7.557	7.573	-	orang
	6.6.12	Karang Tengah	4.710	4.578	4.888	4.719	4.639	4.708	4.750	-	orang
	6.6.13	Larangan	5.945	5.841	6.129	6.033	5.926	5.920	5.852	-	orang
6.7		30-34 Tahun	85.965	82.105	81.127	78.944	78.535	78.001	77.565	-	orang
	6.7.1	Tangerang	7.962	7.254	7.123	6.792	6.740	6.677	6.613	-	orang

LAMPIRAN

No	Uraian	Tahun						Satuan			
		2015	2016	2017	2018	2019	2020		2021	2022	
	6.7.2	Jatiuwung	5.904	5.458	5.141	4.880	4.719	4.563	4.440	-	orang
	6.7.3	Batuceper	4.747	4.406	4.183	3.944	3.756	3.733	3.699	-	orang
	6.7.4	Benda	3.746	3.632	3.546	3.400	3.365	3.331	3.381	-	orang
	6.7.5	Cipondoh	9.175	9.021	9.076	8.996	9.076	9.163	9.253	-	orang
	6.7.6	Ciledug	5.886	5.737	5.878	5.723	5.851	5.835	5.834	-	orang
	6.7.7	Karawaci	9.258	8.814	8.460	8.263	8.181	8.071	7.932	-	orang
	6.7.8	Periuk	6.011	5.841	5.888	5.828	5.837	5.955	6.051	-	orang
	6.7.9	Cibodas	7.752	7.065	7.015	6.807	6.807	6.710	6.581	-	orang
	6.7.10	Neglasari	5.401	5.166	5.163	5.139	5.156	5.199	5.241	-	orang
	6.7.11	Pinang	8.054	7.902	7.862	7.744	7.740	7.579	7.600	-	orang
	6.7.12	Karang Tengah	4.959	4.884	5.041	4.931	4.928	4.953	4.863	-	orang
	6.7.13	Larangan	7.110	6.925	6.751	6.497	6.379	6.232	6.077	-	orang
6.8		35-39 Tahun	82.441	81.361	86.586	87.329	86.421	85.578	84.156	-	orang
	6.8.1	Tangerang	7.335	6.980	7.451	7.499	7.457	7.397	7.337	-	orang
	6.8.2	Jatiuwung	6.094	6.099	6.411	6.215	5.902	5.512	5.093	-	orang
	6.8.3	Batuceper	4.408	4.425	4.677	4.679	4.609	4.490	4.261	-	orang
	6.8.4	Benda	3.594	3.439	3.683	3.793	3.793	3.730	3.776	-	orang
	6.8.5	Cipondoh	8.954	8.858	9.485	9.845	9.782	9.837	9.811	-	orang
	6.8.6	Ciledug	5.718	5.885	6.213	6.433	6.406	6.429	6.250	-	orang
	6.8.7	Karawaci	8.975	9.068	9.558	9.490	9.318	9.056	8.792	-	orang
	6.8.8	Periuk	6.191	6.081	6.352	6.393	6.180	6.105	6.036	-	orang
	6.8.9	Cibodas	7.731	7.351	7.897	7.731	7.516	7.369	7.182	-	orang
	6.8.10	Neglasari	4.945	4.800	5.175	5.235	5.315	5.324	5.364	-	orang
	6.8.11	Pinang	7.377	7.333	7.733	7.893	8.051	8.200	8.184	-	orang
	6.8.12	Karang Tengah	4.449	4.474	4.814	4.988	4.995	5.047	5.123	-	orang
	6.8.13	Larangan	6.670	6.568	7.137	7.135	7.097	7.082	6.947	-	orang
6.9		40-44 Tahun	68.681	71.070	73.808	76.709	79.612	81.125	81.609	-	orang
	6.9.1	Tangerang	6.356	6.258	6.426	6.680	6.846	6.950	7.005	-	orang
	6.9.2	Jatiuwung	4.787	5.150	5.362	5.495	5.729	5.606	5.508	-	orang

LAMPIRAN

No	Uraian	Tahun						Satuan			
		2015	2016	2017	2018	2019	2020		2021	2022	
	6.9.3	Batuceper	3.707	3.869	3.904	4.043	4.179	4.198	4.266	-	orang
	6.9.4	Benda	3.039	3.191	3.310	3.437	3.518	3.572	3.479	-	orang
	6.9.5	Cipondoh	7.798	8.050	8.392	8.764	8.957	9.303	9.425	-	orang
	6.9.6	Ciledug	4.927	5.171	5.402	5.623	5.806	6.006	6.224	-	orang
	6.9.7	Karawaci	6.896	7.305	7.681	8.104	8.515	8.717	8.776	-	orang
	6.9.8	Periuk	5.423	5.579	5.741	5.810	6.046	6.127	6.022	-	orang
	6.9.9	Cibodas	5.982	6.034	6.407	6.779	7.161	7.354	7.379	-	orang
	6.9.10	Neglasari	3.841	3.993	4.206	4.444	4.663	4.835	4.891	-	orang
	6.9.11	Pinang	6.349	6.728	6.988	7.232	7.478	7.555	7.568	-	orang
	6.9.12	Karang Tengah	4.010	4.003	4.146	4.267	4.470	4.525	4.617	-	orang
	6.9.13	Larangan	5.566	5.739	5.843	6.031	6.244	6.377	6.449	-	orang
6.10		45-49 Tahun	56.608	57.731	61.885	64.080	65.305	67.259	70.488	-	orang
	6.10.1	Tangerang	5.008	5.030	5.403	5.582	5.805	5.991	6.207	-	orang
	6.10.2	Jatiuwung	3.027	3.252	3.645	3.957	4.171	4.499	4.766	-	orang
	6.10.3	Batuceper	2.915	3.001	3.229	3.382	3.385	3.479	3.661	-	orang
	6.10.4	Benda	2.530	2.607	2.838	2.897	2.919	2.943	3.158	-	orang
	6.10.5	Cipondoh	6.446	6.620	7.119	7.473	7.615	7.908	8.247	-	orang
	6.10.6	Ciledug	4.475	4.608	4.885	5.023	5.104	5.168	5.392	-	orang
	6.10.7	Karawaci	5.442	5.536	5.968	6.310	6.491	6.728	7.140	-	orang
	6.10.8	Periuk	5.074	5.156	5.380	5.415	5.272	5.304	5.498	-	orang
	6.10.9	Cibodas	4.687	4.648	5.070	5.235	5.447	5.622	5.925	-	orang
	6.10.10	Neglasari	3.557	3.512	3.664	3.692	3.775	3.763	3.963	-	orang
	6.10.11	Pinang	5.074	5.194	5.597	5.949	6.132	6.413	6.841	-	orang
	6.10.12	Karang Tengah	3.572	3.602	3.784	3.826	3.836	3.967	4.064	-	orang
	6.10.13	Larangan	4.801	4.965	5.303	5.339	5.353	5.474	5.626	-	orang
6.11		50-54 Tahun	44.826	46.124	47.322	50.754	53.554	54.255	55.937	-	orang
	6.11.1	Tangerang	3.902	3.916	3.988	4.224	4.478	4.590	4.808	-	orang
	6.11.2	Jatiuwung	1.851	2.020	2.168	2.444	2.682	2.755	2.942	-	orang
	6.11.3	Batuceper	2.180	2.267	2.373	2.530	2.729	2.754	2.865	-	orang

LAMPIRAN

No	Uraian	Tahun						Satuan			
		2015	2016	2017	2018	2019	2020		2021	2022	
	6.11.4	Benda	1.739	1.841	1.924	2.187	2.327	2.352	2.469	-	orang
	6.11.5	Cipondoh	5.015	5.216	5.345	5.729	6.111	6.337	6.622	-	orang
	6.11.6	Ciledug	3.844	4.001	4.111	4.401	4.546	4.570	4.644	-	orang
	6.11.7	Karawaci	4.657	4.739	4.719	4.868	5.230	5.250	5.343	-	orang
	6.11.8	Periuk	3.466	3.718	3.949	4.434	4.785	4.827	4.902	-	orang
	6.11.9	Cibodas	3.647	3.684	3.753	3.987	4.223	4.367	4.503	-	orang
	6.11.10	Neglasari	2.704	2.766	2.831	3.152	3.296	3.350	3.395	-	orang
	6.11.11	Pinang	4.305	4.381	4.476	4.767	4.900	4.950	5.137	-	orang
	6.11.12	Karang Tengah	3.264	3.279	3.324	3.483	3.559	3.492	3.534	-	orang
	6.11.13	Larangan	4.252	4.296	4.361	4.548	4.688	4.661	4.773	-	orang
6.12		55-59 Tahun	33.978	34.994	37.161	39.173	40.955	41.899	43.268	-	orang
	6.12.1	Tangerang	3.374	3.314	3.320	3.449	3.444	3.490	3.615	-	orang
	6.12.2	Jatiuwung	1.039	1.140	1.306	1.458	1.588	1.684	1.794	-	orang
	6.12.3	Batuceper	1.631	1.663	1.711	1.835	1.942	1.956	2.045	-	orang
	6.12.4	Benda	1.216	1.238	1.387	1.467	1.613	1.588	1.709	-	orang
	6.12.5	Cipondoh	3.638	3.790	4.110	4.413	4.601	4.793	4.991	-	orang
	6.12.6	Ciledug	2.783	3.016	3.176	3.461	3.610	3.771	3.900	-	orang
	6.12.7	Karawaci	3.942	3.967	4.144	4.263	4.322	4.319	4.393	-	orang
	6.12.8	Periuk	1.950	2.097	2.390	2.655	2.966	3.256	3.529	-	orang
	6.12.9	Cibodas	2.906	2.956	3.088	3.187	3.307	3.354	3.429	-	orang
	6.12.10	Neglasari	2.009	1.989	2.187	2.335	2.504	2.466	2.569	-	orang
	6.12.11	Pinang	3.304	3.433	3.659	3.844	4.077	4.077	4.159	-	orang
	6.12.12	Karang Tengah	2.463	2.610	2.787	2.930	3.045	3.146	3.162	-	orang
	6.12.13	Larangan	3.723	3.781	3.896	3.876	3.936	3.999	3.973	-	orang
6.13		60-64 Tahun	20.128	21.945	23.260	27.008	28.979	30.507	31.656	-	orang
	6.13.1	Tangerang	1.987	2.096	2.304	2.575	2.781	2.860	2.912	-	orang
	6.13.2	Jatiuwung	486	529	559	732	823	915	1.000	-	orang
	6.13.3	Batuceper	932	1.026	1.075	1.243	1.356	1.392	1.415	-	orang
	6.13.4	Benda	661	731	788	934	989	1.112	1.139	-	orang

LAMPIRAN

No	Uraian	Tahun									Satuan
		2015	2016	2017	2018	2019	2020	2021	2022		
	6.13.5	Cipondoh	2.016	2.219	2.371	2.832	3.035	3.353	3.473	-	orang
	6.13.6	Ciledug	1.596	1.760	1.888	2.239	2.517	2.657	2.805	-	orang
	6.13.7	Karawaci	2.603	2.823	2.915	3.266	3.429	3.513	3.572	-	orang
	6.13.8	Periuk	994	1.138	1.224	1.493	1.630	1.759	1.926	-	orang
	6.13.9	Cibodas	2.040	2.149	2.211	2.415	2.514	2.573	2.633	-	orang
	6.13.10	Neglasari	1.350	1.422	1.476	1.647	1.657	1.749	1.797	-	orang
	6.13.11	Pinang	1.707	1.917	2.061	2.496	2.797	2.993	3.160	-	orang
	6.13.12	Karang Tengah	1.473	1.596	1.724	2.019	2.166	2.301	2.434	-	orang
	6.13.13	Larangan	2.283	2.539	2.664	3.117	3.285	3.330	3.390	-	orang
6.14		65-69 Tahun	11.164	11.540	12.899	14.901	16.873	17.151	18.877	-	orang
	6.14.1	Tangerang	1.214	1.194	1.269	1.410	1.595	1.638	1.791	-	orang
	6.14.2	Jatiuwung	226	246	291	353	418	417	450	-	orang
	6.14.3	Batuceper	514	521	580	688	789	787	857	-	orang
	6.14.4	Benda	448	466	488	548	607	559	640	-	orang
	6.14.5	Cipondoh	1.202	1.202	1.356	1.513	1.738	1.779	1.925	-	orang
	6.14.6	Ciledug	901	911	1.052	1.214	1.356	1.396	1.592	-	orang
	6.14.7	Karawaci	1.323	1.447	1.614	1.909	2.173	2.208	2.392	-	orang
	6.14.8	Periuk	548	582	631	729	846	887	1.012	-	orang
	6.14.9	Cibodas	1.043	1.082	1.226	1.446	1.612	1.694	1.821	-	orang
	6.14.10	Neglasari	783	814	870	951	1.112	1.086	1.193	-	orang
	6.14.11	Pinang	892	935	1.067	1.261	1.424	1.511	1.700	-	orang
	6.14.12	Karang Tengah	875	895	1.007	1.186	1.278	1.293	1.400	-	orang
	6.14.13	Larangan	1.195	1.245	1.448	1.693	1.925	1.896	2.104	-	orang
6.15		>75 Tahun	7.124	6.684	7.312	8.151	9.055	8.780	9.466	-	orang
	6.15.1	Tangerang	906	841	898	978	1.085	1.035	1.111	-	orang
	6.15.2	Jatiuwung	134	140	162	189	214	194	211	-	orang
	6.15.3	Batuceper	382	361	371	429	477	412	461	-	orang
	6.15.4	Benda	301	285	323	351	390	387	436	-	orang
	6.15.5	Cipondoh	826	745	860	914	1.001	1.043	1.100	-	orang

LAMPIRAN

No	Uraian	Tahun						Satuan			
		2015	2016	2017	2018	2019	2020		2021	2022	
	6.15.6	Ciledug	466	459	501	583	669	666	754	-	orang
	6.15.7	Karawaci	870	842	858	959	1.077	1.004	1.044	-	orang
	6.15.8	Periuk	467	445	466	538	588	572	602	-	orang
	6.15.9	Cibodas	540	483	520	630	697	712	743	-	orang
	6.15.10	Neglasari	537	493	551	579	623	581	617	-	orang
	6.15.11	Karang Tengah	577	537	636	702	787	756	845	-	orang
	6.15.12	Karang Tengah	509	479	520	585	658	644	694	-	orang
	6.15.13	Larangan	609	574	646	714	789	774	848	-	orang
6.16		70-74 Tahun	6.596	6.811	6.865	7.936	8.893	9.062	9.553	-	orang
	6.16.1	Tangerang	795	772	748	846	931	940	990	-	orang
	6.16.2	Jatiuwung	162	165	172	192	209	204	221	-	orang
	6.16.3	Batucapeper	300	325	303	349	387	407	447	-	orang
	6.16.4	Benda	274	288	304	362	407	378	395	-	orang
	6.16.5	Cipondoh	698	716	738	860	921	1.031	1.060	-	orang
	6.16.6	Ciledug	573	569	540	667	755	743	769	-	orang
	6.16.7	Karawaci	777	813	849	955	1.089	1.063	1.131	-	orang
	6.16.8	Periuk	382	383	361	388	441	436	504	-	orang
	6.16.9	Cibodas	560	608	653	745	827	817	860	-	orang
	6.16.10	Neglasari	465	464	459	542	603	606	626	-	orang
	6.16.11	Pinang	533	555	576	652	738	764	822	-	orang
	6.16.12	Karang Tengah	453	491	516	617	700	724	732	-	orang
	6.16.13	Larangan	624	662	646	761	885	949	996	-	orang
7		Jumlah Penduduk Laki-Laki berdasarkan tingkat pendidikan	796.705	799.867	844.221	880.742	893.950	924.433	938.291	0	orang
7.1		Tamat SD/Sederajat	84.473	79.053	81.805	84.545	83.899	81.305	82.021	-	orang
	7.1.1	Tangerang	7.233	6.350	6.522	6.809	6.936	6.776	6.930	-	orang
	7.1.2	Jatiuwung	4.688	4.483	4.716	4.973	4.794	4.615	4.571	-	orang
	7.1.3	Batucapeper	5.649	5.240	5.124	5.162	5.002	4.820	4.877	-	orang
	7.1.4	Benda	6.496	6.199	6.432	6.462	6.221	5.998	6.096	-	orang

LAMPIRAN

No	Uraian	Tahun						Satuan			
		2015	2016	2017	2018	2019	2020		2021	2022	
	7.1.5	Cipondoh	9.416	8.887	9.273	9.723	9.651	9.523	9.568	-	orang
	7.1.6	Ciledug	4.252	3.964	4.082	4.260	4.273	4.173	4.603	-	orang
	7.1.7	Karawaci	7.935	7.519	7.825	8.089	8.058	7.684	7.596	-	orang
	7.1.8	Periuk	4.811	4.517	4.680	4.867	4.860	4.736	4.806	-	orang
	7.1.9	Cibodas	5.112	4.765	5.171	5.484	5.577	5.614	5.712	-	orang
	7.1.10	Neglasari	13.157	12.232	12.228	12.259	12.161	11.493	11.314	-	orang
	7.1.11	Pinang	7.063	6.865	7.163	7.622	7.658	7.514	7.628	-	orang
	7.1.12	Karang Tengah	4.139	3.889	4.227	4.287	4.185	4.008	3.894	-	orang
	7.1.13	Larangan	4.522	4.143	4.362	4.548	4.523	4.351	4.426	-	orang
7.2		Tidak Tamat SD/Sederajat	73.312	70.938	77.584	81.896	80.641	91.240	92.483	-	orang
	7.2.1	Tangerang	7.141	6.080	6.596	7.026	7.079	7.862	7.950	-	orang
	7.2.2	Jatiuwung	4.562	4.625	5.043	5.477	5.030	5.632	5.594	-	orang
	7.2.3	Batuceper	3.867	3.560	4.067	4.263	4.117	4.634	4.700	-	orang
	7.2.4	Benda	3.751	3.645	3.982	4.119	3.612	4.257	4.455	-	orang
	7.2.5	Cipondoh	8.527	8.177	8.843	9.590	9.329	10.978	11.173	-	orang
	7.2.6	Ciledug	5.504	5.117	5.603	5.790	5.946	6.758	6.851	-	orang
	7.2.7	Karawaci	7.010	7.244	7.894	8.451	8.461	9.453	9.561	-	orang
	7.2.8	Periuk	6.091	6.260	6.524	6.673	6.303	6.957	7.098	-	orang
	7.2.9	Cibodas	6.175	5.815	6.419	6.684	6.682	7.411	7.448	-	orang
	7.2.10	Neglasari	4.179	4.541	5.014	5.269	5.464	6.104	6.209	-	orang
	7.2.11	Pinang	6.842	6.988	7.512	7.822	7.965	9.058	9.164	-	orang
	7.2.12	Karang Tengah	4.377	3.905	4.476	4.635	4.585	5.244	5.306	-	orang
	7.2.13	Larangan	5.286	4.981	5.611	6.097	6.068	6.892	6.974	-	orang
7.3		Tamat SMP/Sederajat	110.990	108.270	114.336	114.928	112.145	113.779	114.688	-	orang
	7.3.1	Tangerang	10.481	9.700	10.074	9.981	9.882	9.924	9.970	-	orang
	7.3.2	Jatiuwung	8.354	8.223	8.601	8.784	8.523	8.492	8.362	-	orang
	7.3.3	Batuceper	8.085	7.684	7.925	7.842	7.538	7.554	7.481	-	orang
	7.3.4	Benda	7.174	6.995	7.456	7.428	7.303	7.399	7.346	-	orang
	7.3.5	Cipondoh	11.723	11.690	12.628	12.928	12.545	13.155	13.223	-	orang

LAMPIRAN

No	Uraian	Tahun						Satuan			
		2015	2016	2017	2018	2019	2020		2021	2022	
	7.3.6	Ciledug	7.007	6.924	6.982	6.790	6.337	6.254	6.666	-	orang
	7.3.7	Karawaci	11.456	11.576	12.010	12.283	12.093	12.174	12.029	-	orang
	7.3.8	Periuk	7.762	8.002	8.435	8.444	8.219	8.390	8.370	-	orang
	7.3.9	Cibodas	8.693	7.944	8.665	8.575	8.358	8.243	8.328	-	orang
	7.3.10	Neglasari	8.733	8.804	9.343	9.267	9.236	9.404	9.468	-	orang
	7.3.11	Pinang	9.020	9.041	9.332	9.308	9.081	9.298	9.424	-	orang
	7.3.12	Karang Tengah	4.868	4.760	5.546	5.806	5.906	6.237	6.500	-	orang
	7.3.13	Larangan	7.634	6.927	7.339	7.492	7.124	7.255	7.521	-	orang
7.5		Tamat SMA/Sederajat	332.544	334.823	355.074	362.291	369.484	370.536	373.631	-	orang
	7.5.1	Tangerang	29.614	28.154	29.612	30.015	30.541	30.520	30.834	-	orang
	7.5.2	Jatiuwung	22.081	22.531	23.693	23.987	24.104	23.852	23.438	-	orang
	7.5.3	Batuceper	15.648	16.311	17.175	17.541	17.858	17.871	18.143	-	orang
	7.5.4	Benda	11.703	12.087	13.214	13.518	13.854	14.118	14.576	-	orang
	7.5.5	Cipondoh	36.443	36.061	39.236	40.275	40.838	41.540	41.960	-	orang
	7.5.6	Ciledug	26.232	27.041	29.197	30.459	31.558	32.027	32.644	-	orang
	7.5.7	Karawaci	35.769	36.339	37.777	38.385	39.312	38.863	38.493	-	orang
	7.5.8	Periuk	29.101	29.812	31.264	31.787	32.201	32.237	32.897	-	orang
	7.5.9	Cibodas	31.087	29.532	30.779	30.978	31.635	31.868	31.814	-	orang
	7.5.10	Neglasari	14.987	15.274	16.697	17.360	18.060	18.270	18.658	-	orang
	7.5.11	Pinang	29.784	30.343	32.736	33.783	34.794	35.002	35.229	-	orang
	7.5.12	Karang Tengah	20.987	21.152	22.272	22.433	22.694	22.498	22.589	-	orang
	7.5.13	Larangan	29.108	30.186	31.422	31.770	32.035	31.870	32.356	-	orang
7.7		Diploma I,II,III	19.785	19.580	19.838	20.482	20.527	20.305	20.158	-	orang
	7.7.1	Tangerang	1.796	1.779	1.788	1.832	1.834	1.814	1.787	-	orang
	7.7.2	Jatiuwung	425	411	455	453	467	467	458	-	orang
	7.7.3	Batuceper	699	700	699	729	732	730	722	-	orang
	7.7.4	Benda	393	405	424	427	435	436	429	-	orang
	7.7.5	Cipondoh	2.239	2.223	2.295	2.399	2.401	2.438	2.448	-	orang
	7.7.6	Ciledug	1.866	1.893	1.929	2.004	2.022	2.015	2.023	-	orang

LAMPIRAN

No	Uraian	Tahun						Satuan			
		2015	2016	2017	2018	2019	2020		2021	2022	
	7.7.7	Karawaci	2.148	2.155	2.130	2.214	2.208	2.156	2.124	-	orang
	7.7.8	Periuk	1.307	1.313	1.350	1.425	1.451	1.456	1.446	-	orang
	7.7.9	Cibodas	2.443	2.352	2.347	2.387	2.350	2.289	2.243	-	orang
	7.7.10	Neglasari	736	710	718	729	735	747	737	-	orang
	7.7.11	Pinang	1.937	1.931	1.990	2.110	2.140	2.105	2.099	-	orang
	7.7.12	Karang Tengah	1.564	1.495	1.515	1.550	1.550	1.485	1.476	-	orang
	7.7.13	Larangan	2.232	2.213	2.198	2.223	2.202	2.167	2.166	-	orang
7.8		Sarjana S1	56.045	58.012	63.815	67.280	69.597	71.783	73.688	-	orang
	7.8.1	Tangerang	6.207	6.139	6.675	6.992	7.208	7.361	7.481	-	orang
	7.8.2	Jatiuwung	764	832	975	1.074	1.184	1.254	1.322	-	orang
	7.8.3	Batuceper	1.939	2.061	2.230	2.372	2.462	2.597	2.690	-	orang
	7.8.4	Benda	1.264	1.290	1.422	1.508	1.553	1.617	1.688	-	orang
	7.8.5	Cipondoh	7.018	7.170	7.953	8.558	8.846	9.349	9.709	-	orang
	7.8.6	Ciledug	5.067	5.385	6.067	6.546	6.798	7.061	7.444	-	orang
	7.8.7	Karawaci	5.474	5.757	6.207	6.489	6.726	6.898	6.954	-	orang
	7.8.8	Periuk	2.928	3.235	3.563	3.817	3.957	4.120	4.284	-	orang
	7.8.9	Cibodas	5.786	5.840	6.443	6.725	6.979	7.115	7.194	-	orang
	7.8.10	Neglasari	1.664	1.604	1.773	1.875	1.985	2.032	2.104	-	orang
	7.8.11	Pinang	5.916	6.354	7.043	7.427	7.695	7.999	8.163	-	orang
	7.8.12	Karang Tengah	5.381	5.481	6.035	6.263	6.452	6.520	6.575	-	orang
	7.8.13	Larangan	6.637	6.864	7.429	7.634	7.752	7.860	8.080	-	orang
7.9		Sarjana S2	4.337	4.582	5.078	5.478	5.760	5.982	6.113	-	orang
	7.9.1	Tangerang	600	598	657	708	759	781	796	-	orang
	7.9.2	Jatiuwung	24	25	32	34	41	47	49	-	orang
	7.9.3	Batuceper	105	122	140	155	161	172	179	-	orang
	7.9.4	Benda	45	52	61	67	73	77	90	-	orang
	7.9.5	Cipondoh	520	551	634	694	739	776	825	-	orang
	7.9.6	Ciledug	383	409	457	512	523	563	570	-	orang
	7.9.7	Karawaci	317	352	377	425	463	471	474	-	orang

LAMPIRAN

No	Uraian	Tahun									Satuan
		2015	2016	2017	2018	2019	2020	2021	2022		
	7.9.8	Periuk	169	182	195	211	212	218	233	-	orang
	7.9.9	Cibodas	465	494	560	582	596	623	615	-	orang
	7.9.10	Neglasari	133	123	132	147	155	165	164	-	orang
	7.9.11	Pinang	517	555	615	660	704	741	750	-	orang
	7.9.12	Karang Tengah	435	444	490	530	554	561	572	-	orang
	7.9.13	Larangan	624	675	728	753	780	787	796	-	orang
7.10		Sarjana S3	268	258	280	295	303	309	316	-	orang
	7.10.1	Tangerang	40	30	35	32	32	35	34	-	orang
	7.10.2	Jatiuwung	0	1	0	0	0	0	0	-	orang
	7.10.3	Batuceper	9	5	6	6	6	6	6	-	orang
	7.10.4	Benda	5	4	5	5	5	4	4	-	orang
	7.10.5	Cipondoh	33	38	40	46	50	54	55	-	orang
	7.10.6	Ciledug	17	19	19	24	27	29	33	-	orang
	7.10.7	Karawaci	10	10	14	15	17	19	21	-	orang
	7.10.8	Periuk	7	6	7	7	8	9	9	-	orang
	7.10.9	Cibodas	23	26	30	30	31	31	30	-	orang
	7.10.10	Neglasari	15	11	12	10	9	8	9	-	orang
	7.10.11	Pinang	24	25	30	33	32	32	33	-	orang
	7.10.12	Karang Tengah	37	38	37	39	40	38	39	-	orang
	7.10.13	Larangan	48	45	45	48	46	44	43	-	orang
7.11		Tidak/Belum Sekolah	114.951	124.351	126.411	143.547	151.594	169.194	175.193	-	orang
	7.11.1	Tangerang	10.758	10.456	10.590	12.175	12.939	14.295	14.994	-	orang
	7.11.2	Jatiuwung	7.106	7.616	7.914	9.174	9.427	10.540	11.162	-	orang
	7.11.3	Batuceper	6.748	6.674	6.718	7.624	7.967	8.854	8.940	-	orang
	7.11.4	Benda	4.705	5.423	5.764	6.581	6.848	7.733	7.789	-	orang
	7.11.5	Cipondoh	13.171	14.536	14.636	16.811	18.067	20.503	21.715	-	orang
	7.11.6	Ciledug	7.920	8.906	9.186	10.259	11.060	12.252	11.698	-	orang
	7.11.7	Karawaci	11.532	13.170	13.637	15.295	15.697	17.445	18.827	-	orang
	7.11.8	Periuk	7.717	8.431	8.898	10.480	11.194	12.468	12.576	-	orang

LAMPIRAN

No	Uraian	Tahun						Satuan			
		2015	2016	2017	2018	2019	2020		2021	2022	
	7.11.9	Cibodas	9.715	10.356	10.418	11.751	12.554	14.020	14.788	-	orang
	7.11.10	Neglasari	8.313	8.919	9.174	10.259	11.078	12.372	12.843	-	orang
	7.11.11	Pinang	12.046	13.000	12.728	14.102	14.748	16.453	17.703	-	orang
	7.11.12	Karang Tengah	6.719	7.259	7.210	8.180	8.498	9.616	10.153	-	orang
	7.11.13	Larangan	8.501	9.605	9.538	10.856	11.517	12.643	12.005	-	orang
8		Jumlah Penduduk Perempuan berdasarkan tingkat pendidikan	771.396	781.497	827.160	861.862	877.142	910.529	925.929	-	orang
8.1		Tamat SD/Sederajat	115.953	111.023	115.255	118.082	117.729	115.142	115.852	-	orang
	8.1.1	Tangerang	9.943	9.054	9.364	9.681	9.774	9.605	9.801	-	orang
	8.1.2	Jatiuwung	6.364	6.178	6.505	6.814	6.650	6.451	6.374	-	orang
	8.1.3	Batuceper	7.448	7.028	6.962	7.078	6.937	6.636	6.692	-	orang
	8.1.4	Benda	8.272	8.052	8.381	8.441	8.220	8.032	8.097	-	orang
	8.1.5	Cipondoh	13.411	12.861	13.388	13.723	13.688	13.681	13.759	-	orang
	8.1.6	Ciledug	6.999	6.820	7.043	7.403	7.432	7.220	7.691	-	orang
	8.1.7	Karawaci	11.301	10.869	11.161	11.336	11.326	10.882	10.771	-	orang
	8.1.8	Periuk	6.748	6.504	6.692	6.918	6.926	6.799	6.873	-	orang
	8.1.9	Cibodas	7.448	6.953	7.485	7.733	7.849	7.803	7.844	-	orang
	8.1.10	Neglasari	15.191	14.512	14.758	14.770	14.746	14.376	14.199	-	orang
	8.1.11	Pinang	9.843	9.775	10.300	10.708	10.829	10.741	10.916	-	orang
	8.1.12	Karang Tengah	5.856	5.658	6.129	6.205	6.098	5.953	5.836	-	orang
	8.1.13	Larangan	7.129	6.759	7.087	7.272	7.254	6.963	6.999	-	orang
8.2		Tidak Tamat SD/Sederajat	72.621	70.145	76.061	80.030	79.449	88.333	88.941	-	orang
	8.2.1	Tangerang	7.139	6.116	6.524	7.034	7.065	7.694	7.708	-	orang
	8.2.2	Jatiuwung	4.471	4.443	4.790	5.180	4.844	5.395	5.362	-	orang
	8.2.3	Batuceper	3.758	3.539	3.898	4.140	3.940	4.408	4.422	-	orang
	8.2.4	Benda	3.897	3.748	3.978	4.160	3.652	4.249	4.424	-	orang
	8.2.5	Cipondoh	8.641	8.274	8.959	9.503	9.330	10.707	10.772	-	orang
	8.2.6	Ciledug	5.403	5.070	5.490	5.674	5.741	6.508	6.498	-	orang
	8.2.7	Karawaci	6.725	7.014	7.607	8.151	8.256	9.066	9.114	-	orang

LAMPIRAN

No	Uraian	Tahun							Satuan		
		2015	2016	2017	2018	2019	2020	2021		2022	
	8.2.8	Periuk	5.885	6.008	6.183	6.347	6.063	6.658	6.669	-	orang
	8.2.9	Cibodas	6.059	5.673	6.220	6.406	6.590	7.134	6.998	-	orang
	8.2.10	Neglasari	4.273	4.642	5.110	5.312	5.597	5.997	6.104	-	orang
	8.2.11	Pinang	6.623	6.692	7.218	7.540	7.704	8.714	8.880	-	orang
	8.2.12	Karang Tengah	4.503	4.005	4.531	4.629	4.663	5.112	5.189	-	orang
	8.2.13	Larangan	5.244	4.921	5.553	5.954	6.004	6.691	6.801	-	orang
8.3		Tamat SMP/Sederajat	121.955	120.261	127.338	128.736	126.262	128.346	129.499	-	orang
	8.3.1	Tangerang	11.232	10.464	10.878	10.961	10.843	11.043	11.164	-	orang
	8.3.2	Jatiuwung	9.822	9.883	10.313	10.415	10.179	10.156	9.993	-	orang
	8.3.3	Batuceper	8.412	8.061	8.400	8.391	8.143	8.195	8.182	-	orang
	8.3.4	Benda	6.676	6.715	7.192	7.267	7.173	7.279	7.307	-	orang
	8.3.5	Cipondoh	12.856	13.070	14.047	14.479	14.092	14.760	14.842	-	orang
	8.3.6	Ciledug	7.884	7.749	7.952	7.870	7.525	7.508	7.854	-	orang
	8.3.7	Karawaci	12.818	12.984	13.429	13.750	13.545	13.692	13.621	-	orang
	8.3.8	Periuk	8.970	9.263	9.873	9.884	9.660	9.861	9.820	-	orang
	8.3.9	Cibodas	10.418	9.682	10.526	10.429	10.202	10.039	10.102	-	orang
	8.3.10	Neglasari	7.868	8.135	8.718	8.647	8.677	8.868	8.944	-	orang
	8.3.11	Pinang	10.508	10.590	10.927	10.998	10.914	11.193	11.362	-	orang
	8.3.12	Karang Tengah	5.680	5.594	6.545	6.894	6.982	7.362	7.587	-	orang
	8.3.13	Larangan	8.811	8.071	8.538	8.751	8.327	8.390	8.721	-	orang
8.5		Tamat SMA/Sederajat	275.933	282.705	301.252	307.353	313.585	318.424	322.478	-	orang
	8.5.1	Tangerang	24.861	24.201	25.631	26.084	26.609	26.876	27.171	-	orang
	8.5.2	Jatiuwung	15.926	16.711	17.624	17.975	18.228	18.219	17.959	-	orang
	8.5.3	Batuceper	12.156	12.903	13.742	13.938	14.223	14.357	14.665	-	orang
	8.5.4	Benda	8.643	9.036	9.931	10.214	10.529	10.835	11.432	-	orang
	8.5.5	Cipondoh	30.098	30.444	33.419	34.362	34.943	35.832	36.419	-	orang
	8.5.6	Ciledug	22.059	23.105	25.205	26.356	27.310	28.078	28.765	-	orang
	8.5.7	Karawaci	31.031	31.872	33.009	33.413	34.142	34.256	33.953	-	orang
	8.5.8	Periuk	24.596	25.479	26.873	27.221	27.531	27.840	28.627	-	orang

LAMPIRAN

No	Uraian	Tahun						Satuan			
		2015	2016	2017	2018	2019	2020		2021	2022	
	8.5.9	Cibodas	26.403	25.837	27.282	27.521	28.142	28.754	28.803	-	orang
	8.5.10	Neglasari	11.159	11.589	12.685	13.181	13.713	14.130	14.529	-	orang
	8.5.11	Pinang	25.091	25.932	28.037	28.975	29.739	30.296	30.525	-	orang
	8.5.12	Karang Tengah	18.164	18.567	19.549	19.686	19.834	20.045	20.235	-	orang
	8.5.13	Larangan	25.746	27.029	28.265	28.427	28.642	28.906	29.395	-	orang
8.7		Diploma I,II,III	26.075	26.353	27.585	28.121	28.381	28.804	28.976	-	orang
	8.7.1	Tangerang	2.593	2.555	2.674	2.744	2.764	2.819	2.832	-	orang
	8.7.2	Jatiuwung	639	680	709	726	753	760	774	-	orang
	8.7.3	Batuceper	982	1.011	1.041	1.038	1.050	1.052	1.049	-	orang
	8.7.4	Benda	536	557	584	582	591	602	597	-	orang
	8.7.5	Cipondoh	3.051	3.061	3.273	3.402	3.446	3.536	3.581	-	orang
	8.7.6	Ciledug	2.438	2.533	2.640	2.689	2.723	2.788	2.857	-	orang
	8.7.7	Karawaci	2.750	2.774	2.878	2.944	2.961	2.974	2.972	-	orang
	8.7.8	Periuk	1.603	1.645	1.750	1.804	1.854	1.902	1.938	-	orang
	8.7.9	Cibodas	3.052	3.022	3.148	3.184	3.169	3.187	3.161	-	orang
	8.7.10	Neglasari	905	901	949	959	978	995	1.000	-	orang
	8.7.11	Pinang	2.535	2.605	2.729	2.826	2.853	2.910	2.932	-	orang
	8.7.12	Karang Tengah	2.063	2.045	2.106	2.132	2.121	2.153	2.117	-	orang
	8.7.13	Larangan	2.928	2.964	3.104	3.091	3.118	3.126	3.166	-	orang
8.8		Sarjana S1	46.871	50.021	56.779	60.661	63.715	67.099	70.336	-	orang
	8.8.1	Tangerang	5.314	5.329	5.886	6.189	6.497	6.759	7.010	-	orang
	8.8.2	Jatiuwung	740	845	1.032	1.148	1.235	1.338	1.433	-	orang
	8.8.3	Batuceper	1.684	1.858	2.085	2.262	2.359	2.534	2.709	-	orang
	8.8.4	Benda	1.131	1.188	1.365	1.464	1.543	1.647	1.749	-	orang
	8.8.5	Cipondoh	5.694	6.055	6.988	7.661	8.017	8.609	9.152	-	orang
	8.8.6	Ciledug	4.421	4.812	5.536	6.047	6.374	6.759	7.215	-	orang
	8.8.7	Karawaci	4.727	5.137	5.635	5.997	6.356	6.602	6.798	-	orang
	8.8.8	Periuk	2.421	2.816	3.228	3.436	3.642	3.886	4.144	-	orang
	8.8.9	Cibodas	4.836	5.027	5.737	6.061	6.368	6.617	6.856	-	orang

LAMPIRAN

No	Uraian	Tahun						Satuan			
		2015	2016	2017	2018	2019	2020		2021	2022	
	8.8.10	Neglasari	1.229	1.294	1.515	1.634	1.732	1.847	1.958	-	orang
	8.8.11	Pinang	4.774	5.231	5.969	6.457	6.850	7.235	7.502	-	orang
	8.8.12	Karang Tengah	4.316	4.535	5.173	5.453	5.669	5.887	6.111	-	orang
	8.8.13	Larangan	5.584	5.894	6.630	6.852	7.073	7.379	7.699	-	orang
8.9		Sarjana S2	2.033	2.214	2.657	2.941	3.173	3.427	3.688	-	orang
	8.9.1	Tangerang	300	317	385	426	457	475	507	-	orang
	8.9.2	Jatiuwung	11	13	26	32	33	40	44	-	orang
	8.9.3	Batuceper	57	58	78	83	88	96	105	-	orang
	8.9.4	Benda	13	24	25	34	36	42	49	-	orang
	8.9.5	Cipondoh	206	227	273	319	344	394	438	-	orang
	8.9.6	Ciledug	162	181	206	237	251	283	318	-	orang
	8.9.7	Karawaci	162	179	210	237	259	272	291	-	orang
	8.9.8	Periuk	88	108	138	149	165	182	201	-	orang
	8.9.9	Cibodas	242	250	301	328	357	388	409	-	orang
	8.9.10	Neglasari	58	63	79	86	96	96	101	-	orang
	8.9.11	Pinang	213	233	267	299	337	369	390	-	orang
	8.9.12	Karang Tengah	193	191	234	254	269	285	300	-	orang
	8.9.13	Larangan	328	370	435	457	481	505	535	-	orang
8.10		Sarjana S3	119	117	118	128	134	140	142	-	orang
	8.10.1	Tangerang	17	19	22	22	21	22	22	-	orang
	8.10.2	Jatiuwung	3	3	2	2	2	2	2	-	orang
	8.10.3	Batuceper	4	4	4	6	7	9	9	-	orang
	8.10.4	Benda	5	3	4	5	5	4	4	-	orang
	8.10.5	Cipondoh	11	13	14	12	14	14	13	-	orang
	8.10.6	Ciledug	6	8	8	9	10	10	10	-	orang
	8.10.7	Karawaci	12	7	7	9	10	12	13	-	orang
	8.10.8	Periuk	8	6	5	6	6	6	7	-	orang
	8.10.9	Cibodas	9	7	8	6	8	8	8	-	orang
	8.10.10	Neglasari	10	10	8	8	7	7	6	-	orang

LAMPIRAN

No	Uraian	Tahun									Satuan
		2015	2016	2017	2018	2019	2020	2021	2022		
	8.10.11	Pinang	13	17	16	16	17	17	20	-	orang
	8.10.12	Karang Tengah	5	4	3	7	7	8	8	-	orang
	8.10.13	Larangan	16	16	17	20	20	21	20	-	orang
8.11		Tidak/Belum Sekolah	109.836	118.658	120.115	135.810	144.714	160.814	166.017	-	orang
	8.11.1	Tangerang	10.628	10.192	10.184	11.568	12.553	13.854	14.397	-	orang
	8.11.2	Jatiuwung	6.756	7.350	7.638	8.652	8.925	9.776	10.287	-	orang
	8.11.3	Batuceper	6.365	6.352	6.305	7.085	7.463	8.209	8.200	-	orang
	8.11.4	Benda	4.469	5.117	5.483	6.302	6.641	7.413	7.504	-	orang
	8.11.5	Cipondoh	12.673	14.057	14.106	16.159	17.541	19.905	20.974	-	orang
	8.11.6	Ciledug	7.498	8.486	8.684	9.734	10.615	11.722	11.330	-	orang
	8.11.7	Karawaci	10.592	11.999	12.352	13.846	14.326	15.943	17.201	-	orang
	8.11.8	Periuk	7.317	7.905	8.280	9.748	10.489	11.689	11.792	-	orang
	8.11.9	Cibodas	9.063	9.716	9.653	10.916	11.745	13.136	13.883	-	orang
	8.11.10	Neglasari	8.138	8.716	8.943	10.037	10.733	11.972	12.491	-	orang
	8.11.11	Pinang	11.531	12.409	12.242	13.549	14.417	15.990	17.023	-	orang
	8.11.12	Karang Tengah	6.629	7.089	7.067	7.852	8.298	9.323	9.663	-	orang
	8.11.13	Larangan	8.177	9.270	9.178	10.362	10.968	11.882	11.272	-	orang
9		Jumlah Penduduk Berdasarkan Status Perkawinan	1.568.101	1.581.364	1.671.381	1.742.604	1.771.092	1.834.962	1.864.220	-	orang
9.1		Penduduk Belum Kawin	691.172	699.880	755.619	788.462	793.689	857.581	877.559	-	orang
	9.1.1	Tangerang	66.179	60.604	64.870	68.340	69.761	74.859	76.904	-	orang
	9.1.2	Jatiuwung	37.999	39.328	42.633	46.059	44.771	48.186	48.614	-	orang
	9.1.3	Batuceper	37.092	36.494	39.072	40.600	40.062	43.132	43.866	-	orang
	9.1.4	Benda	30.218	31.483	34.522	35.861	34.569	38.260	39.377	-	orang
	9.1.5	Cipondoh	79.027	79.651	87.336	92.464	93.092	102.777	105.967	-	orang
	9.1.6	Ciledug	51.762	52.709	57.609	60.357	62.089	66.943	68.550	-	orang
	9.1.7	Karawaci	70.629	74.244	78.801	82.298	82.775	88.326	90.040	-	orang
	9.1.8	Periuk	52.568	55.178	58.894	61.122	60.922	65.132	66.431	-	orang
	9.1.9	Cibodas	61.342	59.632	64.280	66.016	67.501	72.696	74.414	-	orang

LAMPIRAN

No	Uraian	Tahun								Satuan	
		2015	2016	2017	2018	2019	2020	2021	2022		
	9.1.10	Neglasari	43.722	45.772	49.206	50.262	51.532	55.627	56.980	-	orang
	9.1.11	Pinang	62.618	65.631	70.450	73.301	74.688	81.421	83.907	-	orang
	9.1.12	Karang Tengah	42.928	42.735	47.294	48.536	48.584	52.577	53.756	-	orang
	9.1.13	Larangan	55.088	56.419	60.652	63.246	63.343	67.645	68.753	-	orang
9.2		Penduduk Sudah Kawin	824.363	827.356	856.113	888.486	906.704	904.597	904.398	-	orang
	9.2.1	Tangerang	73.990	71.318	73.091	75.227	76.804	76.274	76.369	-	orang
	9.2.2	Jatiuwung	53.121	53.692	55.374	56.489	57.071	56.195	55.484	-	orang
	9.2.3	Batuceper	43.831	43.831	44.518	45.784	46.384	46.044	45.908	-	orang
	9.2.4	Benda	36.871	36.897	38.793	40.126	40.951	40.692	41.111	-	orang
	9.2.5	Cipondoh	90.988	91.957	96.025	100.907	102.998	104.787	105.460	-	orang
	9.2.6	Ciledug	59.117	61.358	63.777	66.719	68.376	68.714	68.972	-	orang
	9.2.7	Karawaci	84.825	86.073	88.442	91.507	93.219	92.353	91.760	-	orang
	9.2.8	Periuk	61.591	62.759	65.154	67.791	69.163	69.391	69.609	-	orang
	9.2.9	Cibodas	71.275	69.286	71.942	74.147	75.696	75.339	74.911	-	orang
	9.2.10	Neglasari	53.664	52.800	54.785	57.310	58.962	58.551	58.646	-	orang
	9.2.11	Pinang	77.218	78.260	81.226	85.397	87.805	88.127	89.013	-	orang
	9.2.12	Karang Tengah	49.506	49.814	51.770	53.776	55.135	54.776	54.828	-	orang
	9.2.13	Larangan	68.366	69.311	71.216	73.306	74.140	73.354	72.327	-	orang
9.3		Penduduk Cerai Hidup	11.074	11.683	13.510	15.052	16.911	18.539	20.874	-	orang
	9.3.1	Tangerang	1.396	1.351	1.540	1.701	1.920	2.072	2.252	-	orang
	9.3.2	Jatiuwung	286	352	428	487	561	637	725	-	orang
	9.3.3	Batuceper	509	551	616	693	795	862	952	-	orang
	9.3.4	Benda	407	419	484	523	579	637	720	-	orang
	9.3.5	Cipondoh	1.196	1.251	1.506	1.675	1.844	2.085	2.383	-	orang
	9.3.6	Ciledug	872	935	1.128	1.284	1.452	1.602	1.882	-	orang
	9.3.7	Karawaci	1.165	1.306	1.468	1.677	1.888	2.037	2.272	-	orang
	9.3.8	Periuk	701	760	868	976	1.103	1.210	1.424	-	orang
	9.3.9	Cibodas	1.185	1.167	1.342	1.514	1.676	1.822	1.935	-	orang
	9.3.10	Neglasari	737	766	850	944	1.099	1.176	1.275	-	orang

LAMPIRAN

No	Uraian	Tahun						Satuan			
		2015	2016	2017	2018	2019	2020		2021	2022	
	9.3.11	Pinang	1.029	1.141	1.284	1.367	1.507	1.640	1.872	-	orang
	9.3.12	Karang Tengah	578	622	743	839	958	1.080	1.261	-	orang
	9.3.13	Larangan	1.013	1.062	1.253	1.372	1.529	1.679	1.921	-	orang
9.4		Penduduk Cerai Mati	41.492	42.445	46.139	50.604	53.788	54.245	61.389	-	orang
	9.4.1	Tangerang	4.332	4.260	4.596	5.011	5.308	5.310	5.863	-	orang
	9.4.2	Jatiuwung	1.330	1.481	1.633	1.865	2.016	2.018	2.361	-	orang
	9.4.3	Batuceper	2.183	2.295	2.393	2.638	2.812	2.696	3.045	-	orang
	9.4.4	Benda	1.682	1.741	1.904	2.074	2.195	2.153	2.428	-	orang
	9.4.5	Cipondoh	4.520	4.536	5.138	5.598	5.947	6.105	6.816	-	orang
	9.4.6	Ciledug	3.367	3.420	3.772	4.303	4.608	4.749	5.666	-	orang
	9.4.7	Karawaci	5.150	5.334	5.448	5.847	6.334	6.146	6.741	-	orang
	9.4.8	Periuk	2.669	2.795	3.022	3.335	3.553	3.681	4.326	-	orang
	9.4.9	Cibodas	3.227	3.206	3.628	4.103	4.319	4.423	4.976	-	orang
	9.4.10	Neglasari	2.625	2.742	3.015	3.293	3.569	3.529	3.937	-	orang
	9.4.11	Pinang	3.415	3.554	3.894	4.170	4.477	4.479	4.951	-	orang
	9.4.12	Karang Tengah	2.904	2.940	3.338	3.684	3.728	3.902	4.305	-	orang
	9.4.13	Larangan	4.088	4.141	4.358	4.683	4.922	5.054	5.974	-	orang
11		Rata-Rata Banyaknya anggota rumah tangga	2,87	3,09	3,12	3,11	3,08	3,12	3,1	-	orang
	11.1	Tangerang	3,02	3,14	3,14	3,14	3,12	3,11	3,09	-	orang
	11.2	Jatiuwung	2,57	2,78	2,85	2,94	2,92	2,99	3,02	-	orang
	11.3	Batuceper	2,95	3,05	3,11	3,11	3,07	3,12	3,11	-	orang
	11.4	Benda	2,96	3,18	3,19	3,18	3,1	3,18	3,15	-	orang
	11.5	Cipondoh	2,92	3,17	3,2	3,21	3,18	3,21	3,18	-	orang
	11.6	Ciledug	2,98	3,15	3,2	3,18	3,17	3,19	3,13	-	orang
	11.7	Karawaci	2,78	3,01	3,04	3,03	2,98	3,04	3,03	-	orang
	11.8	Periuk	2,88	3,13	3,17	3,15	3,12	3,14	3,11	-	orang
	11.9	Cibodas	2,79	3,08	3,08	3,05	3,03	3,05	3,06	-	orang
	11.10	Neglasari	2,87	3,18	3,19	3,15	3,12	3,14	3,12	-	orang

LAMPIRAN

No	Uraian	Tahun									Satuan
		2015	2016	2017	2018	2019	2020	2021	2022		
11.11	Pinang	2,79	3,07	3,12	3,12	3,1	3,15	3,12	-	orang	
11.12	Karang Tengah	3	3,12	3,14	3,11	3,08	3,11	3,09	-	orang	
11.13	Larangan	2,84	3,05	3,09	3,1	3,07	3,09	3,08	-	orang	
12	Jumlah Penduduk Laki-Laki Berdasarkan mata pencaharian	796.705	799.867	844.221	880.742	893.950	924.433	938.291	0	orang	
12.1	BELUM/TIDAK BEKERJA	129.821	135.476	137.387	153.341	160.571	178.038	184.900	-	orang	
	12.1.1 Tangerang	12.795	11.925	12.157	13.569	14.315	15.652	16.364	-	orang	
	12.1.2 Jatiuwung	8.115	8.520	8.807	9.981	10.160	11.229	11.815	-	orang	
	12.1.3 Batuceper	8.240	7.750	7.707	8.484	8.733	9.764	10.018	-	orang	
	12.1.4 Benda	5.556	6.079	6.365	7.059	7.232	8.071	8.065	-	orang	
	12.1.5 Cipondoh	14.836	15.681	15.639	17.668	18.847	21.286	22.506	-	orang	
	12.1.6 Ciledug	8.806	9.559	9.726	10.765	11.547	12.715	12.471	-	orang	
	12.1.7 Karawaci	13.648	14.896	15.399	17.003	17.227	18.885	20.181	-	orang	
	12.1.8 Periuk	8.971	9.419	9.775	11.365	12.044	13.254	13.612	-	orang	
	12.1.9 Cibodas	11.402	11.645	11.690	12.856	13.589	15.029	15.832	-	orang	
	12.1.10 Neglasari	9.553	9.766	9.923	10.848	11.561	12.842	13.282	-	orang	
	12.1.11 Pinang	11.804	12.854	12.824	14.150	14.775	16.533	17.773	-	orang	
	12.1.12 Karang Tengah	7.305	7.624	7.613	8.531	8.823	9.950	10.495	-	orang	
	12.1.13 Larangan	8.790	9.758	9.762	11.062	11.718	12.828	12.486	-	orang	
12.2	MENGURUS RUMAH TANGGA	0	466	364	283	252	193	0	-	orang	
	12.2.1 Tangerang	0	36	30	20	21	21	0	-	orang	
	12.2.2 Jatiuwung	0	26	17	19	17	13	0	-	orang	
	12.2.3 Batuceper	0	26	20	13	12	9	0	-	orang	
	12.2.4 Benda	0	44	37	31	27	21	0	-	orang	
	12.2.5 Cipondoh	0	39	36	33	28	20	0	-	orang	
	12.2.6 Ciledug	0	31	22	21	17	14	0	-	orang	
	12.2.7 Karawaci	0	46	39	25	22	15	0	-	orang	
	12.2.8 Periuk	0	20	14	9	8	7	0	-	orang	
	12.2.9 Cibodas	0	32	24	16	12	8	0	-	orang	

LAMPIRAN

No	Uraian	Tahun						Satuan			
		2015	2016	2017	2018	2019	2020		2021	2022	
	12.2.10	Neglasari	0	54	38	33	34	26	0	-	orang
	12.2.11	Pinang	0	67	51	33	28	20	0	-	orang
	12.2.12	Karang Tengah	0	20	17	15	15	12	0	-	orang
	12.2.13	Larangan	0	25	19	15	11	7	0	-	orang
12.3		PELAJAR/MAHASISWA	158.377	163.285	188.611	195.806	194.382	213.811	219.353	-	orang
	12.3.1	Tangerang	14.729	13.957	15.979	16.767	17.000	18.535	19.032	-	orang
	12.3.2	Jatiuwung	8.146	8.756	10.273	11.206	10.569	11.636	11.580	-	orang
	12.3.3	Batuceper	7.569	7.828	9.247	9.602	9.381	10.406	10.719	-	orang
	12.3.4	Benda	7.036	7.563	8.840	9.149	8.513	9.777	10.309	-	orang
	12.3.5	Cipondoh	18.664	18.790	22.386	23.540	22.911	25.669	26.026	-	orang
	12.3.6	Ciledug	13.045	12.621	14.560	15.033	15.300	16.808	18.009	-	orang
	12.3.7	Karawaci	15.687	16.922	19.282	20.262	20.703	22.387	22.218	-	orang
	12.3.8	Periuk	13.297	14.596	15.996	16.219	15.787	17.073	17.785	-	orang
	12.3.9	Cibodas	13.221	13.151	15.135	15.499	15.667	17.223	17.496	-	orang
	12.3.10	Neglasari	8.882	10.298	11.949	12.140	12.411	13.550	13.862	-	orang
	12.3.11	Pinang	15.092	15.994	18.173	18.673	18.750	20.593	20.878	-	orang
	12.3.12	Karang Tengah	10.140	9.801	11.782	11.885	11.703	12.940	13.287	-	orang
	12.3.13	Larangan	12.869	13.008	15.009	15.831	15.687	17.214	18.152	-	orang
12.4		PENSIUNAN	12.400	12.247	11.356	12.361	12.301	10.554	10.070	-	orang
	12.4.1	Tangerang	1.284	1.263	1.115	1.230	1.218	1.024	982	-	orang
	12.4.2	Jatiuwung	172	161	155	170	172	144	143	-	orang
	12.4.3	Batuceper	269	263	230	255	268	206	209	-	orang
	12.4.4	Benda	156	163	157	160	157	133	122	-	orang
	12.4.5	Cipondoh	877	872	825	903	869	815	789	-	orang
	12.4.6	Ciledug	1.341	1.378	1.286	1.457	1.463	1.267	1.245	-	orang
	12.4.7	Karawaci	1.433	1.405	1.233	1.361	1.352	1.071	968	-	orang
	12.4.8	Periuk	392	402	375	402	413	359	367	-	orang
	12.4.9	Cibodas	1.591	1.560	1.408	1.552	1.513	1.252	1.132	-	orang
	12.4.10	Neglasari	439	418	373	420	424	378	349	-	orang

LAMPIRAN

No	Uraian	Tahun									Satuan
		2015	2016	2017	2018	2019	2020	2021	2022		
	12.4.11	Pinang	1.168	1.157	1.164	1.262	1.278	1.182	1.140	-	orang
	12.4.12	Karang Tengah	1.287	1.251	1.194	1.291	1.321	1.116	1.051	-	orang
	12.4.13	Larangan	1.991	1.954	1.841	1.898	1.853	1.607	1.573	-	orang
12.5		PEGAWAI NEGERI SIPIL	15.757	15.342	15.029	15.041	14.813	14.196	13.667	-	orang
	12.5.1	Tangerang	2.207	2.092	2.053	2.023	2.013	1.948	1.887	-	orang
	12.5.2	Jatiuwung	175	167	164	173	170	170	168	-	orang
	12.5.3	Batuceper	350	353	346	354	355	342	331	-	orang
	12.5.4	Benda	323	315	315	315	311	297	300	-	orang
	12.5.5	Cipondoh	1.771	1.774	1.773	1.785	1.784	1.748	1.698	-	orang
	12.5.6	Ciledug	1.810	1.799	1.741	1.752	1.707	1.633	1.566	-	orang
	12.5.7	Karawaci	1.337	1.322	1.281	1.317	1.282	1.216	1.176	-	orang
	12.5.8	Periuk	652	643	638	662	661	646	621	-	orang
	12.5.9	Cibodas	1.382	1.327	1.296	1.274	1.237	1.175	1.137	-	orang
	12.5.10	Neglasari	712	643	661	671	653	615	592	-	orang
	12.5.11	Pinang	2.153	2.135	2.058	2.043	1.985	1.892	1.825	-	orang
	12.5.12	Karang Tengah	1.521	1.461	1.417	1.397	1.392	1.290	1.229	-	orang
	12.5.13	Larangan	1.364	1.311	1.286	1.275	1.263	1.224	1.137	-	orang
12.6		TENTARA NASIONAL INDONESIA	2.029	1.978	2.048	2.048	2.060	2.098	2.060	-	orang
	12.6.1	Tangerang	140	132	128	123	127	115	116	-	orang
	12.6.2	Jatiuwung	715	698	723	727	735	771	780	-	orang
	12.6.3	Batuceper	47	40	44	39	41	40	41	-	orang
	12.6.4	Benda	28	27	30	33	28	26	29	-	orang
	12.6.5	Cipondoh	171	174	191	197	194	202	195	-	orang
	12.6.6	Ciledug	108	105	108	111	115	118	117	-	orang
	12.6.7	Karawaci	110	108	111	114	119	117	107	-	orang
	12.6.8	Periuk	184	191	194	189	189	186	175	-	orang
	12.6.9	Cibodas	132	117	118	108	103	103	96	-	orang
	12.6.10	Neglasari	104	105	109	111	108	113	113	-	orang
	12.6.11	Pinang	128	129	135	141	141	140	140	-	orang

LAMPIRAN

No	Uraian	Tahun						Satuan			
		2015	2016	2017	2018	2019	2020		2021	2022	
	12.6.12	Karang Tengah	70	70	72	73	79	80	72	-	orang
	12.6.13	Larangan	92	82	85	82	81	87	79	-	orang
12.7		KEPOLISIAN RI	2.741	2.781	2.938	2.999	2.983	2.978	2.970	-	orang
	12.7.1	Tangerang	239	231	248	262	259	268	269	-	orang
	12.7.2	Jatiuwung	73	79	87	86	84	85	85	-	orang
	12.7.3	Batuceper	152	148	158	151	152	153	148	-	orang
	12.7.4	Benda	38	32	33	38	36	34	31	-	orang
	12.7.5	Cipondoh	241	255	266	287	288	292	301	-	orang
	12.7.6	Ciledug	563	583	587	603	597	600	595	-	orang
	12.7.7	Karawaci	354	363	380	379	384	375	368	-	orang
	12.7.8	Periuk	177	186	207	212	218	210	212	-	orang
	12.7.9	Cibodas	173	174	191	190	179	170	173	-	orang
	12.7.10	Neglasari	69	64	72	78	78	75	77	-	orang
	12.7.11	Pinang	279	278	301	305	304	305	308	-	orang
	12.7.12	Karang Tengah	185	187	202	206	202	205	203	-	orang
	12.7.13	Larangan	198	201	206	202	202	206	200	-	orang
12.8		PERDAGANGAN	1.074	977	923	959	956	879	932	-	orang
	12.8.1	Tangerang	96	78	71	64	64	55	54	-	orang
	12.8.2	Jatiuwung	58	52	52	50	52	48	46	-	orang
	12.8.3	Batuceper	32	33	30	36	34	31	33	-	orang
	12.8.4	Benda	33	31	33	36	37	35	34	-	orang
	12.8.5	Cipondoh	138	135	133	142	143	132	127	-	orang
	12.8.6	Ciledug	46	41	36	37	38	33	46	-	orang
	12.8.7	Karawaci	151	134	121	138	137	128	120	-	orang
	12.8.8	Periuk	20	18	18	17	22	26	30	-	orang
	12.8.9	Cibodas	106	103	100	97	95	89	88	-	orang
	12.8.10	Neglasari	99	91	90	90	86	79	77	-	orang
	12.8.11	Pinang	101	92	78	82	84	79	79	-	orang
	12.8.12	Karang Tengah	153	138	129	139	134	115	109	-	orang

LAMPIRAN

No	Uraian	Tahun						Satuan			
		2015	2016	2017	2018	2019	2020		2021	2022	
	12.8.13	Larangan	41	31	32	31	30	29	89	-	orang
12.9		PETANI/PEKEBUN	619	695	744	819	835	757	744	-	orang
	12.9.1	Tangerang	19	32	39	44	38	37	43	-	orang
	12.9.2	Jatiuwung	17	39	46	47	52	45	45	-	orang
	12.9.3	Batuceper	11	17	19	18	20	21	21	-	orang
	12.9.4	Benda	16	24	27	30	32	31	32	-	orang
	12.9.5	Cipondoh	103	100	97	117	116	105	94	-	orang
	12.9.6	Ciledug	38	40	37	37	39	33	23	-	orang
	12.9.7	Karawaci	10	21	41	55	62	63	69	-	orang
	12.9.8	Periuk	27	35	41	54	48	45	40	-	orang
	12.9.9	Cibodas	11	18	24	29	26	27	29	-	orang
	12.9.10	Neglasari	41	45	53	57	59	64	69	-	orang
	12.9.11	Pinang	85	93	93	98	99	80	79	-	orang
	12.9.12	Karang Tengah	231	219	209	214	219	181	176	-	orang
	12.9.13	Larangan	10	12	18	19	25	25	24	-	orang
12.9		PETANI/PEKEBUN	0	0	0	0	0	0	0	0	orang
12.10		PETERNAK	11	10	10	8	8	7	10	-	orang
	12.10.1	Tangerang	2	1	1	1	1	1	1	-	orang
	12.10.2	Jatiuwung	0	0	1	0	0	0	0	-	orang
	12.10.3	Batuceper	2	2	2	2	1	0	0	-	orang
	12.10.4	Benda	0	0	0	0	0	1	1	-	orang
	12.10.5	Cipondoh	3	2	2	2	2	2	2	-	orang
	12.10.6	Ciledug	0	0	0	0	0	0	0	-	orang
	12.10.7	Karawaci	0	1	0	0	0	0	0	-	orang
	12.10.8	Periuk	0	1	1	1	1	0	0	-	orang
	12.10.9	Cibodas	1	1	0	0	0	0	1	-	orang
	12.10.10	Neglasari	2	1	1	1	2	2	2	-	orang
	12.10.11	Pinang	0	0	0	0	0	0	0	-	orang
	12.10.12	Karang Tengah	1	1	1	0	0	0	0	-	orang

LAMPIRAN

No	Uraian	Tahun						Satuan			
		2015	2016	2017	2018	2019	2020		2021	2022	
	12.10.13	Larangan	0	0	1	1	1	1	3	-	orang
12.11		NELAYAN/PERIKANAN	10	17	21	24	21	20	23	-	orang
	12.11.1	Tangerang	1	1	1	1	1	1	1	-	orang
	12.11.2	Jatiuwung	0	2	3	4	4	4	4	-	orang
	12.11.3	Batuceper	0	1	1	1	1	1	1	-	orang
	12.11.4	Benda	0	0	0	0	0	0	0	-	orang
	12.11.5	Cipondoh	0	1	3	3	3	3	3	-	orang
	12.11.6	Ciledug	2	3	2	2	0	0	0	-	orang
	12.11.7	Karawaci	4	4	4	4	4	3	4	-	orang
	12.11.8	Periuk	0	1	3	3	2	3	3	-	orang
	12.11.9	Cibodas	1	1	1	0	0	0	0	-	orang
	12.11.10	Neglasari	2	2	2	2	2	1	3	-	orang
	12.11.11	Pinang	0	0	0	1	0	0	0	-	orang
	12.11.12	Karang Tengah	0	1	1	1	2	2	2	-	orang
	12.11.13	Larangan	0	0	0	2	2	2	2	-	orang
12.12		INDUSTRI	93	78	75	69	64	64	63	-	orang
	12.12.1	Tangerang	7	4	4	4	4	4	1	-	orang
	12.12.2	Jatiuwung	5	6	5	4	5	4	2	-	orang
	12.12.3	Batuceper	10	4	5	4	3	3	3	-	orang
	12.12.4	Benda	12	8	8	8	7	6	6	-	orang
	12.12.5	Cipondoh	21	20	19	17	14	13	14	-	orang
	12.12.6	Ciledug	4	1	1	1	1	2	4	-	orang
	12.12.7	Karawaci	15	10	10	9	9	8	8	-	orang
	12.12.8	Periuk	6	11	9	9	7	7	7	-	orang
	12.12.9	Cibodas	5	3	2	1	2	2	2	-	orang
	12.12.10	Neglasari	6	7	7	7	7	7	7	-	orang
	12.12.11	Pinang	2	4	4	4	4	7	7	-	orang
	12.12.12	Karang Tengah	0	0	0	0	0	0	0	-	orang
	12.12.13	Larangan	0	0	1	1	1	1	2	-	orang

LAMPIRAN

No	Uraian	Tahun									Satuan
		2015	2016	2017	2018	2019	2020	2021	2022		
12.13	KONSTRUKSI	47	50	51	54	58	57	67	-	orang	
12.13.1	Tangerang	6	4	5	5	5	5	5	-	orang	
12.13.2	Jatiuwung	1	1	0	0	0	0	0	-	orang	
12.13.3	Batuceper	4	3	3	3	2	1	1	-	orang	
12.13.4	Benda	0	1	1	1	1	1	1	-	orang	
12.13.5	Cipondoh	2	4	4	5	6	6	6	-	orang	
12.13.6	Ciledug	6	6	7	6	6	5	11	-	orang	
12.13.7	Karawaci	9	9	8	7	8	9	9	-	orang	
12.13.8	Periuk	1	2	2	3	3	3	4	-	orang	
12.13.9	Cibodas	4	5	4	4	5	5	5	-	orang	
12.13.10	Neglasari	1	1	2	2	2	2	2	-	orang	
12.13.11	Pinang	3	4	3	5	6	7	7	-	orang	
12.13.12	Karang Tengah	9	9	9	9	10	9	8	-	orang	
12.13.13	Larangan	1	1	3	4	4	4	8	-	orang	
12.14	TRANSPORTASI	182	162	163	161	149	137	177	-	orang	
12.14.1	Tangerang	9	7	8	9	6	5	5	-	orang	
12.14.2	Jatiuwung	5	5	6	5	5	4	4	-	orang	
12.14.3	Batuceper	5	5	5	5	5	4	3	-	orang	
12.14.4	Benda	8	6	8	7	7	6	6	-	orang	
12.14.5	Cipondoh	15	14	14	17	14	14	24	-	orang	
12.14.6	Ciledug	9	10	11	10	10	11	13	-	orang	
12.14.7	Karawaci	23	20	16	15	16	13	15	-	orang	
12.14.8	Periuk	9	9	8	7	7	5	5	-	orang	
12.14.9	Cibodas	13	13	14	13	11	10	11	-	orang	
12.14.10	Neglasari	15	13	12	12	11	11	11	-	orang	
12.14.11	Pinang	13	15	16	16	13	13	13	-	orang	
12.14.12	Karang Tengah	53	42	42	41	40	39	37	-	orang	
12.14.13	Larangan	5	3	3	4	4	2	30	-	orang	
12.15	KARYAWAN SWASTA	303.925	303.278	316.707	322.751	327.267	327.343	324.411	-	orang	

LAMPIRAN

No	Uraian	Tahun						Satuan			
		2015	2016	2017	2018	2019	2020		2021	2022	
	12.15.1	Tangerang	23.916	22.914	23.220	23.360	23.554	23.237	23.076	-	orang
	12.15.2	Jatiuwung	26.266	25.879	26.558	26.690	26.639	26.030	25.419	-	orang
	12.15.3	Batuceper	18.492	18.450	18.846	19.017	19.041	18.710	18.275	-	orang
	12.15.4	Benda	14.115	13.950	14.898	15.057	15.313	15.361	15.370	-	orang
	12.15.5	Cipondoh	28.476	28.910	30.817	32.125	32.737	33.639	33.805	-	orang
	12.15.6	Ciledug	20.394	21.305	22.775	23.614	24.245	24.540	24.402	-	orang
	12.15.7	Karawaci	32.944	33.098	33.764	34.153	34.505	34.220	33.643	-	orang
	12.15.8	Periuk	27.690	27.844	29.012	29.555	29.763	29.487	28.862	-	orang
	12.15.9	Cibodas	29.702	28.132	29.544	29.884	30.321	30.303	30.034	-	orang
	12.15.10	Neglasari	17.357	17.105	18.118	18.631	19.194	19.304	19.248	-	orang
	12.15.11	Pinang	23.904	24.441	25.888	26.814	27.627	28.194	28.461	-	orang
	12.15.12	Karang Tengah	16.352	16.699	17.885	18.296	18.664	18.779	18.568	-	orang
	12.15.13	Larangan	24.317	24.551	25.382	25.555	25.664	25.539	25.248	-	orang
12.15		KARYAWAN SWASTA	0	0	0	0	0	0	0	0	orang
12.16		KARYAWAN BUMN	4.260	4.348	4.448	4.570	4.603	4.618	4.607	-	orang
	12.16.1	Tangerang	385	382	406	422	450	466	468	-	orang
	12.16.2	Jatiuwung	43	46	46	44	44	44	45	-	orang
	12.16.3	Batuceper	127	128	133	138	137	148	148	-	orang
	12.16.4	Benda	67	68	75	84	90	90	93	-	orang
	12.16.5	Cipondoh	488	503	516	551	555	576	585	-	orang
	12.16.6	Ciledug	425	443	431	441	448	439	448	-	orang
	12.16.7	Karawaci	328	337	340	345	344	347	338	-	orang
	12.16.8	Periuk	307	329	339	361	359	351	354	-	orang
	12.16.9	Cibodas	438	460	456	466	471	466	447	-	orang
	12.16.10	Neglasari	522	500	527	531	530	518	504	-	orang
	12.16.11	Pinang	436	462	469	491	494	491	485	-	orang
	12.16.12	Karang Tengah	348	352	356	344	333	333	330	-	orang
	12.16.13	Larangan	346	338	354	352	348	349	362	-	orang
12.17		KARYAWAN BUMD	304	302	317	322	325	322	325	-	orang

LAMPIRAN

No	Uraian	Tahun						Satuan			
		2015	2016	2017	2018	2019	2020		2021	2022	
	12.17.1	Tangerang	50	46	47	49	50	51	47	-	orang
	12.17.2	Jatiuwung	7	6	7	8	8	8	8	-	orang
	12.17.3	Batuceper	14	14	12	15	15	15	14	-	orang
	12.17.4	Benda	4	3	4	5	6	6	6	-	orang
	12.17.5	Cipondoh	35	35	36	35	36	36	35	-	orang
	12.17.6	Ciledug	21	19	20	21	22	19	22	-	orang
	12.17.7	Karawaci	37	41	44	45	44	40	41	-	orang
	12.17.8	Periuk	19	18	21	20	19	20	19	-	orang
	12.17.9	Cibodas	43	42	43	44	45	48	49	-	orang
	12.17.10	Neglasari	15	15	15	15	15	15	17	-	orang
	12.17.11	Pinang	35	37	40	40	40	39	41	-	orang
	12.17.12	Karang Tengah	12	12	14	12	12	13	14	-	orang
	12.17.13	Larangan	12	14	14	13	13	12	12	-	orang
12.18		KARYAWAN HONORER	1.101	1.138	1.251	1.322	1.392	1.435	1.527	-	orang
	12.18.1	Tangerang	157	145	159	171	180	187	194	-	orang
	12.18.2	Jatiuwung	20	23	28	28	35	37	38	-	orang
	12.18.3	Batuceper	42	40	47	54	53	59	63	-	orang
	12.18.4	Benda	19	17	19	21	19	25	25	-	orang
	12.18.5	Cipondoh	115	113	121	135	145	153	177	-	orang
	12.18.6	Ciledug	81	109	121	117	123	126	141	-	orang
	12.18.7	Karawaci	148	152	161	171	181	185	195	-	orang
	12.18.8	Periuk	57	53	61	66	71	78	84	-	orang
	12.18.9	Cibodas	70	81	94	93	95	94	96	-	orang
	12.18.10	Neglasari	103	98	97	97	97	99	93	-	orang
	12.18.11	Pinang	154	158	167	183	202	202	208	-	orang
	12.18.12	Karang Tengah	85	101	127	137	141	145	146	-	orang
	12.18.13	Larangan	50	48	49	49	50	45	67	-	orang
12.19		BURUH HARIAN LEPAS	37.770	36.625	37.139	38.855	39.687	37.990	40.310	-	orang
	12.19.1	Tangerang	3.863	3.680	4.192	4.595	4.843	4.893	5.139	-	orang

LAMPIRAN

No	Uraian	Tahun									Satuan
		2015	2016	2017	2018	2019	2020	2021	2022		
	12.19.2	Jatiuwung	456	505	537	563	592	572	596	-	orang
	12.19.3	Batuceper	1.470	1.447	1.418	1.478	1.495	1.480	1.852	-	orang
	12.19.4	Benda	4.101	3.945	3.920	4.022	4.003	3.705	3.918	-	orang
	12.19.5	Cipondoh	4.427	4.259	4.297	4.457	4.480	4.333	4.496	-	orang
	12.19.6	Ciledug	2.286	2.295	2.282	2.342	2.364	2.324	2.568	-	orang
	12.19.7	Karawaci	3.367	3.415	3.503	3.691	3.873	3.671	3.972	-	orang
	12.19.8	Periuk	764	777	766	852	906	926	1.213	-	orang
	12.19.9	Cibodas	1.021	998	1.049	1.125	1.188	1.211	1.305	-	orang
	12.19.10	Neglasari	8.381	7.877	7.760	7.967	8.030	7.454	7.576	-	orang
	12.19.11	Pinang	4.030	3.943	3.918	4.153	4.208	3.926	3.970	-	orang
	12.19.12	Karang Tengah	1.668	1.592	1.614	1.667	1.747	1.641	1.748	-	orang
	12.19.13	Larangan	1.936	1.892	1.883	1.943	1.958	1.854	1.957	-	orang
12.20		BURUH TANI/PERKEBUNAN	854	841	793	859	863	739	727	-	orang
	12.20.1	Tangerang	22	20	17	16	15	17	19	-	orang
	12.20.2	Jatiuwung	22	21	22	23	21	19	19	-	orang
	12.20.3	Batuceper	11	13	14	17	18	15	13	-	orang
	12.20.4	Benda	61	57	58	59	62	51	53	-	orang
	12.20.5	Cipondoh	129	128	124	134	131	119	114	-	orang
	12.20.6	Ciledug	33	33	28	35	36	31	28	-	orang
	12.20.7	Karawaci	25	30	35	42	45	38	37	-	orang
	12.20.8	Periuk	30	28	26	25	26	24	26	-	orang
	12.20.9	Cibodas	16	19	18	19	23	25	23	-	orang
	12.20.10	Neglasari	108	105	93	108	105	84	80	-	orang
	12.20.11	Pinang	237	225	205	223	220	175	173	-	orang
	12.20.12	Karang Tengah	150	150	144	149	152	132	130	-	orang
	12.20.13	Larangan	10	12	9	9	9	9	12	-	orang
12.21		BURUH NELAYAN/PERIKANAN	0	9	9	9	10	11	17	-	orang
	12.21.1	Tangerang	0	1	2	2	2	1	2	-	orang
	12.21.2	Jatiuwung	0	0	0	0	0	0	0	-	orang

LAMPIRAN

No	Uraian	Tahun						Satuan			
		2015	2016	2017	2018	2019	2020		2021	2022	
	12.21.3	Batuceper	0	0	1	1	1	2	3	-	orang
	12.21.4	Benda	1	2	2	2	2	1	1	-	orang
	12.21.5	Cipondoh	2	2	1	2	2	2	2	-	orang
	12.21.6	Ciledug	0	0	0	0	0	1	1	-	orang
	12.21.7	Karawaci	2	2	1	1	2	2	2	-	orang
	12.21.8	Periuk	2	0	0	0	0	0	0	-	orang
	12.21.9	Cibodas	0	0	0	0	0	1	3	-	orang
	12.21.10	Neglasari	0	0	0	0	0	0	1	-	orang
	12.21.11	Pinang	1	1	1	0	0	0	1	-	orang
	12.21.12	Karang Tengah	0	0	0	0	0	0	0	-	orang
	12.21.13	Larangan	1	1	1	1	1	1	1	-	orang
12.22		BURUH PETERNAKAN	23	22	23	21	21	17	0	-	orang
	12.22.1	Tangerang	1	1	2	1	1	1	0	-	orang
	12.22.2	Jatiuwung	0	0	0	0	0	0	0	-	orang
	12.22.3	Batuceper	1	1	1	1	1	1	1	-	orang
	12.22.4	Benda	2	2	2	2	2	0	0	-	orang
	12.22.5	Cipondoh	5	3	3	3	3	3	2	-	orang
	12.22.6	Ciledug	0	0	0	0	0	0	0	-	orang
	12.22.7	Karawaci	1	1	1	1	1	1	1	-	orang
	12.22.8	Periuk	0	0	0	0	0	0	0	-	orang
	12.22.9	Cibodas	0	0	0	0	0	0	0	-	orang
	12.22.10	Neglasari	6	7	8	8	8	8	8	-	orang
	12.22.11	Pinang	4	5	4	3	3	2	2	-	orang
	12.22.12	Karang Tengah	1	1	1	1	1	1	1	-	orang
	12.22.13	Larangan	2	1	1	1	1	0	1	-	orang
12.23		PEMBANTU RUMAH TANGGA	16	7	5	0	0	0	0	-	orang
	12.23.1	Tangerang	3	3	3	0	0	0	0	-	orang
	12.23.2	Jatiuwung	1	0	0	0	0	0	0	-	orang
	12.23.3	Batuceper	0	0	0	0	0	0	0	-	orang

LAMPIRAN

No	Uraian	Tahun						Satuan			
		2015	2016	2017	2018	2019	2020		2021	2022	
	12.23.4	Benda	1	1	0	0	0	0	0	-	orang
	12.23.5	Cipondoh	1	0	0	0	0	0	0	-	orang
	12.23.6	Ciledug	0	0	0	0	0	0	1	-	orang
	12.23.7	Karawaci	4	2	1	1	1	1	1	-	orang
	12.23.8	Periuk	1	0	0	0	0	0	0	-	orang
	12.23.9	Cibodas	0	0	0	0	0	0	0	-	orang
	12.23.10	Neglasari	2	1	1	0	0	0	0	-	orang
	12.23.11	Pinang	0	0	0	0	1	1	1	-	orang
	12.23.12	Karang Tengah	3	0	0	0	0	0	0	-	orang
	12.23.13	Larangan	0	0	0	0	0	0	1	-	orang
12.24		TUKANG CUKUR	8	5	4	4	5	5	9	-	orang
	12.24.1	Tangerang	1	1	1	1	1	1	1	-	orang
	12.24.2	Jatiuwung	0	0	0	0	0	0	0	-	orang
	12.24.3	Batuceper	0	0	0	0	0	0	0	-	orang
	12.24.4	Benda	0	0	0	0	0	0	0	-	orang
	12.24.5	Cipondoh	5	3	3	3	3	3	3	-	orang
	12.24.6	Ciledug	0	0	0	0	0	0	0	-	orang
	12.24.7	Karawaci	0	0	0	0	0	0	0	-	orang
	12.24.8	Periuk	0	0	0	0	0	0	0	-	orang
	12.24.9	Cibodas	1	1	0	0	0	0	0	-	orang
	12.24.10	Neglasari	0	0	0	0	0	0	0	-	orang
	12.24.11	Pinang	0	0	0	0	0	0	0	-	orang
	12.24.12	Karang Tengah	1	0	0	0	1	1	1	-	orang
	12.24.13	Larangan	0	0	0	0	0	0	4	-	orang
12.25		TUKANG LISTRIK	0	0	17	18	18	14	19	-	orang
	12.25.1	Tangerang	0	0	1	1	1	1	1	-	orang
	12.25.2	Jatiuwung	0	0	0	0	0	0	0	-	orang
	12.25.3	Batuceper	1	1	1	1	1	1	0	-	orang
	12.25.4	Benda	0	0	0	0	0	0	0	-	orang

LAMPIRAN

No	Uraian	Tahun						Satuan			
		2015	2016	2017	2018	2019	2020		2021	2022	
	12.25.5	Cipondoh	2	2	3	3	3	3	3	-	orang
	12.25.6	Ciledug	1	1	0	1	1	0	1	-	orang
	12.25.7	Karawaci	4	3	3	3	3	1	1	-	orang
	12.25.8	Periuk	0	0	0	0	0	0	0	-	orang
	12.25.9	Cibodas	3	3	3	3	3	2	2	-	orang
	12.25.10	Neglasari	3	2	2	1	1	1	1	-	orang
	12.25.11	Pinang	3	2	2	2	2	2	2	-	orang
	12.25.12	Karang Tengah	1	1	1	1	1	1	1	-	orang
	12.25.13	Larangan	2	2	1	2	2	2	7	-	orang
12.26		TUKANG BATU	94	92	76	75	72	67	77	-	orang
	12.26.1	Tangerang	2	4	4	4	2	2	2	-	orang
	12.26.2	Jatiuwung	4	3	3	3	3	3	3	-	orang
	12.26.3	Batuceper	7	7	7	5	5	5	5	-	orang
	12.26.4	Benda	4	4	4	4	4	4	3	-	orang
	12.26.5	Cipondoh	21	20	15	19	17	14	11	-	orang
	12.26.6	Ciledug	9	11	7	5	5	5	9	-	orang
	12.26.7	Karawaci	7	7	5	6	6	4	4	-	orang
	12.26.8	Periuk	2	2	2	1	1	1	1	-	orang
	12.26.9	Cibodas	13	10	9	9	10	9	9	-	orang
	12.26.10	Neglasari	10	9	8	8	9	9	9	-	orang
	12.26.11	Pinang	2	1	1	1	0	0	1	-	orang
	12.26.12	Karang Tengah	6	8	8	8	8	8	8	-	orang
	12.26.13	Larangan	7	6	3	2	2	3	12	-	orang
12.27		TUKANG KAYU	38	35	28	31	31	27	29	-	orang
	12.27.1	Tangerang	2	2	2	2	2	2	1	-	orang
	12.27.2	Jatiuwung	2	2	1	2	2	2	2	-	orang
	12.27.3	Batuceper	0	1	1	0	0	0	0	-	orang
	12.27.4	Benda	2	2	2	2	2	2	4	-	orang
	12.27.5	Cipondoh	4	4	3	4	4	3	3	-	orang

LAMPIRAN

No	Uraian	Tahun						Satuan			
		2015	2016	2017	2018	2019	2020		2021	2022	
	12.27.6	Ciledug	3	3	2	1	1	1	1	-	orang
	12.27.7	Karawaci	2	3	3	3	3	2	1	-	orang
	12.27.8	Periuk	2	1	1	1	1	1	0	-	orang
	12.27.9	Cibodas	2	2	2	2	2	1	1	-	orang
	12.27.10	Neglasari	4	4	2	3	3	2	2	-	orang
	12.27.11	Pinang	3	3	2	5	4	4	6	-	orang
	12.27.12	Karang Tengah	5	3	4	4	5	5	5	-	orang
	12.27.13	Larangan	7	5	3	2	2	2	3	-	orang
12.30		TUKANG JAHIT	134	127	115	121	129	119	144	-	orang
	12.30.1	Tangerang	5	5	4	5	5	5	4	-	orang
	12.30.2	Jatiuwung	6	4	4	3	3	4	4	-	orang
	12.30.3	Batuceper	5	5	4	5	5	5	5	-	orang
	12.30.4	Benda	3	3	2	3	5	4	4	-	orang
	12.30.5	Cipondoh	52	52	49	52	53	47	45	-	orang
	12.30.6	Ciledug	9	7	5	5	6	5	7	-	orang
	12.30.7	Karawaci	4	3	1	3	3	2	2	-	orang
	12.30.8	Periuk	2	2	2	1	1	2	2	-	orang
	12.30.9	Cibodas	10	8	8	9	9	9	9	-	orang
	12.30.10	Neglasari	7	7	7	6	6	5	4	-	orang
	12.30.11	Pinang	14	12	10	11	13	12	12	-	orang
	12.30.12	Karang Tengah	8	9	9	9	11	9	8	-	orang
	12.30.13	Larangan	9	10	10	9	9	10	38	-	orang
12.31		TUKANG GIGI	3	3	0	0	0	0	0	-	orang
	12.31.1	Tangerang	1	1	0	0	0	0	0	-	orang
	12.31.2	Jatiuwung	0	0	0	0	0	0	0	-	orang
	12.31.3	Batuceper	0	0	0	0	0	0	0	-	orang
	12.31.4	Benda	0	0	0	0	0	0	0	-	orang
	12.31.5	Cipondoh	0	0	0	0	0	0	0	-	orang
	12.31.6	Ciledug	0	0	0	0	0	0	0	-	orang

LAMPIRAN

No	Uraian	Tahun									Satuan
		2015	2016	2017	2018	2019	2020	2021	2022		
	12.31.7	Karawaci	0	0	0	0	0	1	1	-	orang
	12.31.8	Periuk	0	0	0	0	0	0	0	-	orang
	12.31.9	Cibodas	1	1	0	0	0	0	0	-	orang
	12.31.10	Neglasari	1	1	1	1	1	0	0	-	orang
	12.31.11	Pinang	0	0	0	0	0	0	0	-	orang
	12.31.12	Karang Tengah	0	0	1	1	1	1	1	-	orang
	12.31.13	Larangan	0	0	0	0	0	0	2	-	orang
12.32		PENATA RIAS	9	9	0	10	10	0	0	-	orang
	12.32.1	Tangerang	1	1	0	1	1	0	0	-	orang
	12.32.2	Jatiuwung	1	1	1	1	1	1	1	-	orang
	12.32.3	Batuceper	0	0	0	0	0	0	0	-	orang
	12.32.4	Benda	0	0	0	0	0	0	0	-	orang
	12.32.5	Cipondoh	3	3	3	3	3	3	3	-	orang
	12.32.6	Ciledug	1	1	1	1	1	1	1	-	orang
	12.32.7	Karawaci	1	1	0	1	1	0	0	-	orang
	12.32.8	Periuk	0	0	0	0	0	0	0	-	orang
	12.32.9	Cibodas	0	0	0	0	0	0	0	-	orang
	12.32.10	Neglasari	1	1	0	1	1	1	1	-	orang
	12.32.11	Pinang	1	1	0	1	1	0	0	-	orang
	12.32.12	Karang Tengah	0	0	0	0	0	0	0	-	orang
	12.32.13	Larangan	0	0	1	1	1	1	1	-	orang
12.33		PENATA BUSANA	0	0	0	0	0	0	0	-	orang
	12.33.1	Tangerang	0	0	0	0	0	0	0	-	orang
	12.33.2	Jatiuwung	1	1	1	1	0	0	0	-	orang
	12.33.3	Batuceper	0	0	0	0	0	0	0	-	orang
	12.33.4	Benda	0	0	0	0	0	0	0	-	orang
	12.33.5	Cipondoh	0	0	0	0	0	0	0	-	orang
	12.33.6	Ciledug	0	0	0	0	0	0	0	-	orang
	12.33.7	Karawaci	0	0	0	0	0	0	0	-	orang

LAMPIRAN

No	Uraian	Tahun						Satuan			
		2015	2016	2017	2018	2019	2020		2021	2022	
	12.33.8	Periuk	0	0	0	0	0	0	0	-	orang
	12.33.9	Cibodas	0	0	0	0	0	0	0	-	orang
	12.33.10	Neglasari	0	0	0	0	0	0	0	-	orang
	12.33.11	Pinang	0	0	0	0	0	0	0	-	orang
	12.33.12	Karang Tengah	0	0	0	0	0	0	0	-	orang
	12.33.13	Larangan	0	0	0	0	0	0	1	-	orang
12.34		PENATA RAMBUT	6	0	0	0	0	0	0	-	orang
	12.34.1	Tangerang	1	0	0	0	0	0	0	-	orang
	12.34.2	Jatiuwung	0	0	0	0	0	0	0	-	orang
	12.34.3	Batuceper	0	0	0	0	0	0	0	-	orang
	12.34.4	Benda	1	1	1	1	1	1	1	-	orang
	12.34.5	Cipondoh	2	2	1	1	1	1	1	-	orang
	12.34.6	Ciledug	1	1	0	0	0	0	0	-	orang
	12.34.7	Karawaci	1	1	1	1	1	1	1	-	orang
	12.34.8	Periuk	0	0	0	0	0	0	0	-	orang
	12.34.9	Cibodas	0	0	0	1	1	1	1	-	orang
	12.34.10	Neglasari	0	0	0	0	0	0	0	-	orang
	12.34.11	Pinang	0	0	0	0	0	0	0	-	orang
	12.34.12	Karang Tengah	0	1	1	0	0	0	0	-	orang
	12.34.13	Larangan	0	1	1	1	0	0	0	-	orang
12.35		MEKANIK	139	139	138	136	137	139	159	-	orang
	12.35.1	Tangerang	5	7	5	4	4	6	6	-	orang
	12.35.2	Jatiuwung	1	1	2	2	3	3	3	-	orang
	12.35.3	Batuceper	5	5	6	6	6	5	4	-	orang
	12.35.4	Benda	6	5	5	4	5	4	4	-	orang
	12.35.5	Cipondoh	33	33	35	38	39	39	39	-	orang
	12.35.6	Ciledug	7	8	10	10	10	10	14	-	orang
	12.35.7	Karawaci	21	15	15	16	14	14	14	-	orang
	12.35.8	Periuk	4	3	2	1	1	2	2	-	orang

LAMPIRAN

No	Uraian	Tahun						Satuan			
		2015	2016	2017	2018	2019	2020		2021	2022	
	12.35.9	Cibodas	11	11	10	10	10	11	12	-	orang
	12.35.10	Neglasari	22	21	18	18	18	19	19	-	orang
	12.35.11	Pinang	13	13	14	13	13	13	13	-	orang
	12.35.12	Karang Tengah	7	13	12	10	10	10	13	-	orang
	12.35.13	Larangan	4	4	4	4	4	3	16	-	orang
12.36		SENIMAN	190	201	202	199	210	207	214	-	orang
	12.36.1	Tangerang	12	10	10	9	12	12	12	-	orang
	12.36.2	Jatiuwung	2	2	2	1	1	1	2	-	orang
	12.36.3	Batuceper	5	6	6	5	4	4	4	-	orang
	12.36.4	Benda	0	0	1	2	3	3	3	-	orang
	12.36.5	Cipondoh	14	11	10	15	15	19	21	-	orang
	12.36.6	Ciledug	22	25	25	26	28	27	28	-	orang
	12.36.7	Karawaci	17	17	17	17	15	15	14	-	orang
	12.36.8	Periuk	9	8	7	8	8	6	6	-	orang
	12.36.9	Cibodas	21	27	30	29	30	29	26	-	orang
	12.36.10	Neglasari	8	8	7	8	8	8	8	-	orang
	12.36.11	Pinang	23	21	21	19	23	23	23	-	orang
	12.36.12	Karang Tengah	18	25	28	24	25	26	28	-	orang
	12.36.13	Larangan	39	41	38	36	38	34	39	-	orang
12.37		TABIB	0	0	0	0	0	0	0	-	orang
	12.37.1	Tangerang	0	0	0	0	0	0	0	-	orang
	12.37.2	Jatiuwung	0	0	0	0	0	0	0	-	orang
	12.37.3	Batuceper	0	0	0	0	0	0	0	-	orang
	12.37.4	Benda	0	0	0	0	0	0	0	-	orang
	12.37.5	Cipondoh	4	3	2	3	3	2	2	-	orang
	12.37.6	Ciledug	0	0	0	0	0	0	0	-	orang
	12.37.7	Karawaci	1	1	1	1	1	1	1	-	orang
	12.37.8	Periuk	1	1	1	0	0	0	0	-	orang
	12.37.9	Cibodas	2	2	1	2	2	1	1	-	orang

LAMPIRAN

No	Uraian	Tahun								Satuan	
		2015	2016	2017	2018	2019	2020	2021	2022		
	12.37.10	Neglasari	2	2	2	2	2	2	2	-	orang
	12.37.11	Pinang	1	0	1	1	1	0	0	-	orang
	12.37.12	Karang Tengah	1	1	1	1	1	1	1	-	orang
	12.37.13	Larangan	1	1	0	1	1	0	0	-	orang
12.38		PARAJI	2	1	1	1	1	1	1	-	orang
	12.38.1	Tangerang	1	1	1	1	1	1	1	-	orang
	12.38.2	Jatiuwung	0	0	0	0	0	0	0	-	orang
	12.38.3	Batuceper	1	0	0	0	0	0	0	-	orang
	12.38.4	Benda	0	0	0	0	0	0	0	-	orang
	12.38.5	Cipondoh	0	0	0	0	0	0	0	-	orang
	12.38.6	Ciledug	0	0	0	0	0	0	0	-	orang
	12.38.7	Karawaci	0	0	0	0	0	0	0	-	orang
	12.38.8	Periuk	0	0	0	0	0	0	0	-	orang
	12.38.9	Cibodas	0	0	0	0	0	0	0	-	orang
	12.38.10	Neglasari	0	0	0	0	0	0	0	-	orang
	12.38.11	Pinang	0	0	0	0	0	0	0	-	orang
	12.38.12	Karang Tengah	0	0	0	0	0	0	0	-	orang
	12.38.13	Larangan	0	0	0	0	0	0	0	-	orang
12.41		IMAM MESJID	18	15	14	16	16	13	14	-	orang
	12.41.1	Tangerang	4	4	4	4	4	3	2	-	orang
	12.41.2	Jatiuwung	1	1	1	1	1	1	0	-	orang
	12.41.3	Batuceper	0	0	0	0	0	0	0	-	orang
	12.41.4	Benda	1	1	1	1	1	1	1	-	orang
	12.41.5	Cipondoh	0	0	0	0	0	0	0	-	orang
	12.41.6	Ciledug	0	0	0	0	0	0	0	-	orang
	12.41.7	Karawaci	4	4	3	4	4	3	3	-	orang
	12.41.8	Periuk	4	3	2	3	3	2	3	-	orang
	12.41.9	Cibodas	0	0	0	0	0	0	0	-	orang
	12.41.10	Neglasari	2	0	0	0	0	0	0	-	orang

LAMPIRAN

No	Uraian	Tahun						Satuan			
		2015	2016	2017	2018	2019	2020		2021	2022	
	12.41.11	Pinang	1	1	1	1	1	1	1	-	orang
	12.41.12	Karang Tengah	1	1	1	1	1	1	1	-	orang
	12.41.13	Larangan	0	0	1	1	1	1	3	-	orang
12.42		PENDETA	260	273	279	293	295	297	289	-	orang
	12.42.1	Tangerang	40	36	36	37	40	41	38	-	orang
	12.42.2	Jatiuwung	2	2	3	3	3	3	3	-	orang
	12.42.3	Batuceper	10	11	11	11	11	12	11	-	orang
	12.42.4	Benda	9	8	6	8	6	8	8	-	orang
	12.42.5	Cipondoh	36	38	41	44	47	49	53	-	orang
	12.42.6	Ciledug	13	15	15	16	14	14	13	-	orang
	12.42.7	Karawaci	38	43	48	47	47	47	44	-	orang
	12.42.8	Periuk	22	26	28	28	28	28	27	-	orang
	12.42.9	Cibodas	25	26	25	32	32	30	27	-	orang
	12.42.10	Neglasari	21	22	19	20	21	22	22	-	orang
	12.42.11	Pinang	12	13	14	14	13	13	13	-	orang
	12.42.12	Karang Tengah	18	17	17	17	17	18	19	-	orang
	12.42.13	Larangan	14	16	16	16	16	12	11	-	orang
12.43		PASTOR	0	10	13	12	0	0	0	-	orang
	12.43.1	Tangerang	0	1	2	1	0	0	0	-	orang
	12.43.2	Jatiuwung	0	0	0	0	0	0	0	-	orang
	12.43.3	Batuceper	0	0	0	0	0	0	0	-	orang
	12.43.4	Benda	1	1	1	1	1	1	1	-	orang
	12.43.5	Cipondoh	1	1	1	1	1	1	1	-	orang
	12.43.6	Ciledug	0	0	0	0	0	0	0	-	orang
	12.43.7	Karawaci	1	1	1	1	1	1	1	-	orang
	12.43.8	Periuk	0	0	0	0	1	0	0	-	orang
	12.43.9	Cibodas	3	3	4	4	4	4	4	-	orang
	12.43.10	Neglasari	0	1	1	1	1	1	0	-	orang
	12.43.11	Pinang	0	1	1	1	1	1	1	-	orang

LAMPIRAN

No	Uraian	Tahun						Satuan			
		2015	2016	2017	2018	2019	2020		2021	2022	
	12.43.12	Karang Tengah	2	1	2	2	2	2	1	-	orang
	12.43.13	Larangan	0	0	0	0	0	0	0	-	orang
12.44		WARTAWAN	549	524	527	540	531	533	543	-	orang
	12.44.1	Tangerang	39	37	39	40	38	40	41	-	orang
	12.44.2	Jatiuwung	5	6	8	8	9	10	10	-	orang
	12.44.3	Batuceper	15	14	11	9	8	8	9	-	orang
	12.44.4	Benda	6	6	5	4	5	4	5	-	orang
	12.44.5	Cipondoh	63	61	62	65	64	68	68	-	orang
	12.44.6	Ciledug	73	77	83	82	79	81	84	-	orang
	12.44.7	Karawaci	35	26	24	26	27	28	27	-	orang
	12.44.8	Periuk	23	23	21	23	23	22	24	-	orang
	12.44.9	Cibodas	55	48	49	55	51	48	47	-	orang
	12.44.10	Neglasari	9	8	8	9	9	10	11	-	orang
	12.44.11	Pinang	80	70	73	74	75	70	74	-	orang
	12.44.12	Karang Tengah	61	63	60	58	58	57	58	-	orang
	12.44.13	Larangan	85	85	84	87	85	87	85	-	orang
12.45		USTADZ/MUBALIGH	134	135	128	128	123	105	102	-	orang
	12.45.1	Tangerang	5	5	6	6	6	4	5	-	orang
	12.45.2	Jatiuwung	9	9	9	8	8	8	8	-	orang
	12.45.3	Batuceper	1	1	1	1	1	1	1	-	orang
	12.45.4	Benda	8	7	6	6	6	5	5	-	orang
	12.45.5	Cipondoh	15	15	14	13	14	12	12	-	orang
	12.45.6	Ciledug	11	11	11	12	10	8	5	-	orang
	12.45.7	Karawaci	14	16	17	17	16	14	13	-	orang
	12.45.8	Periuk	6	6	5	6	6	7	8	-	orang
	12.45.9	Cibodas	22	22	20	21	19	18	17	-	orang
	12.45.10	Neglasari	4	4	4	2	2	1	1	-	orang
	12.45.11	Pinang	15	15	13	13	13	11	11	-	orang
	12.45.12	Karang Tengah	9	9	7	8	9	6	6	-	orang

LAMPIRAN

No	Uraian	Tahun									Satuan
		2015	2016	2017	2018	2019	2020	2021	2022		
	12.45.13	Larangan	15	15	15	15	13	10	10	-	orang
12.62		ANGGOTA DPRD PROVINSI	5	6	5	4	3	4	5	-	orang
	12.62.1	Tangerang	1	1	1	1	1	1	2	-	orang
	12.62.2	Jatiuwung	0	0	0	0	0	0	0	-	orang
	12.62.3	Batuceper	0	1	1	1	1	1	1	-	orang
	12.62.4	Benda	1	0	0	0	0	0	0	-	orang
	12.62.5	Cipondoh	1	1	0	0	0	1	1	-	orang
	12.62.6	Ciledug	1	1	1	1	1	1	1	-	orang
	12.62.7	Karawaci	0	0	0	0	0	0	0	-	orang
	12.62.8	Periuk	0	0	0	0	0	0	0	-	orang
	12.62.9	Cibodas	1	2	2	1	0	0	0	-	orang
	12.62.10	Neglasari	0	0	0	0	0	0	0	-	orang
	12.62.11	Pinang	0	0	0	0	0	0	0	-	orang
	12.62.12	Karang Tengah	0	0	0	0	0	0	0	-	orang
	12.62.13	Larangan	0	0	0	0	0	0	0	-	orang
12.63		ANGGOTA DPRD KABUPATEN/KOTA	18	21	20	20	18	20	18	-	orang
	12.63.1	Tangerang	1	4	4	4	5	5	4	-	orang
	12.63.2	Jatiuwung	0	0	0	0	0	0	0	-	orang
	12.63.3	Batuceper	1	1	0	0	1	1	1	-	orang
	12.63.4	Benda	1	1	0	0	0	0	0	-	orang
	12.63.5	Cipondoh	1	2	3	3	2	0	0	-	orang
	12.63.6	Ciledug	2	2	1	1	1	2	2	-	orang
	12.63.7	Karawaci	2	2	2	2	2	2	1	-	orang
	12.63.8	Periuk	0	1	1	1	1	2	2	-	orang
	12.63.9	Cibodas	1	1	2	2	1	1	1	-	orang
	12.63.10	Neglasari	4	1	1	1	1	2	2	-	orang
	12.63.11	Pinang	3	4	4	4	3	4	4	-	orang
	12.63.12	Karang Tengah	1	1	1	1	1	1	1	-	orang

LAMPIRAN

No	Uraian	Tahun									Satuan
		2015	2016	2017	2018	2019	2020	2021	2022		
	12.63.13	Larangan	1	1	1	1	0	0	0	-	orang
12.64		DOSEN	498	506	563	607	630	650	659	-	orang
	12.64.1	Tangerang	50	50	56	60	65	65	66	-	orang
	12.64.2	Jatiuwung	3	4	3	5	5	7	9	-	orang
	12.64.3	Batuceper	21	23	27	29	30	30	32	-	orang
	12.64.4	Benda	8	6	7	8	9	9	11	-	orang
	12.64.5	Cipondoh	64	67	75	80	87	91	94	-	orang
	12.64.6	Ciledug	40	37	40	46	49	51	52	-	orang
	12.64.7	Karawaci	47	49	53	64	68	73	70	-	orang
	12.64.8	Periuk	19	25	27	30	31	36	36	-	orang
	12.64.9	Cibodas	64	63	78	73	69	70	67	-	orang
	12.64.10	Neglasari	12	14	11	12	12	12	13	-	orang
	12.64.11	Pinang	59	60	71	76	85	88	86	-	orang
	12.64.12	Karang Tengah	55	54	56	61	60	60	65	-	orang
	12.64.13	Larangan	56	54	59	63	60	58	58	-	orang
12.65		GURU	4.459	4.473	4.695	4.830	4.910	4.940	4.999	-	orang
	12.65.1	Tangerang	305	301	306	307	307	309	314	-	orang
	12.65.2	Jatiuwung	126	131	149	150	158	159	162	-	orang
	12.65.3	Batuceper	230	232	242	257	270	277	280	-	orang
	12.65.4	Benda	193	189	202	207	203	205	211	-	orang
	12.65.5	Cipondoh	884	862	910	938	950	959	987	-	orang
	12.65.6	Ciledug	381	398	407	426	442	447	473	-	orang
	12.65.7	Karawaci	389	394	412	424	434	434	432	-	orang
	12.65.8	Periuk	285	298	312	320	314	328	330	-	orang
	12.65.9	Cibodas	324	315	326	334	329	330	327	-	orang
	12.65.10	Neglasari	159	156	172	172	176	173	177	-	orang
	12.65.11	Pinang	495	503	529	554	579	576	572	-	orang
	12.65.12	Karang Tengah	387	386	407	421	428	426	413	-	orang
	12.65.13	Larangan	301	308	321	320	320	317	321	-	orang

LAMPIRAN

No	Uraian	Tahun						Satuan		
		2015	2016	2017	2018	2019	2020		2021	2022
12.66	PILOT	83	98	120	128	136	146	153	-	orang
	12.66.1 Tangerang	33	36	40	40	42	39	39	-	orang
	12.66.2 Jatiuwung	0	0	0	0	0	0	0	-	orang
	12.66.3 Batuceper	0	0	2	2	3	3	3	-	orang
	12.66.4 Benda	2	2	2	1	3	3	4	-	orang
	12.66.5 Cipondoh	14	17	24	27	25	27	27	-	orang
	12.66.6 Ciledug	1	2	2	2	3	3	3	-	orang
	12.66.7 Karawaci	3	4	5	5	5	4	3	-	orang
	12.66.8 Periuk	2	2	2	2	3	4	3	-	orang
	12.66.9 Cibodas	5	7	12	13	15	16	17	-	orang
	12.66.10 Neglasari	2	3	4	5	5	6	9	-	orang
	12.66.11 Pinang	7	8	13	16	17	24	26	-	orang
	12.66.12 Karang Tengah	7	8	6	7	7	8	9	-	orang
	12.66.13 Larangan	7	9	8	8	8	9	10	-	orang
12.67	PENGACARA	168	163	165	184	187	185	193	-	orang
	12.67.1 Tangerang	27	24	21	25	26	25	23	-	orang
	12.67.2 Jatiuwung	0	0	0	1	1	1	1	-	orang
	12.67.3 Batuceper	9	10	8	8	8	7	9	-	orang
	12.67.4 Benda	0	2	2	2	2	1	0	-	orang
	12.67.5 Cipondoh	24	25	24	26	24	27	29	-	orang
	12.67.6 Ciledug	15	14	15	17	16	19	20	-	orang
	12.67.7 Karawaci	17	15	14	15	14	14	17	-	orang
	12.67.8 Periuk	8	11	11	12	12	11	12	-	orang
	12.67.9 Cibodas	17	18	21	23	25	22	23	-	orang
	12.67.10 Neglasari	3	1	1	6	6	4	3	-	orang
	12.67.11 Pinang	18	18	22	22	23	24	25	-	orang
	12.67.12 Karang Tengah	14	13	14	16	18	18	16	-	orang
	12.67.13 Larangan	16	12	12	11	12	12	15	-	orang
12.68	NOTARIS	35	33	31	35	39	37	35	-	orang

LAMPIRAN

No	Uraian	Tahun						Satuan			
		2015	2016	2017	2018	2019	2020		2021	2022	
	12.68.1	Tangerang	14	13	12	11	11	10	10	-	orang
	12.68.2	Jatiuwung	0	0	0	0	1	1	1	-	orang
	12.68.3	Batuceper	0	0	0	0	0	0	0	-	orang
	12.68.4	Benda	0	1	1	1	1	1	1	-	orang
	12.68.5	Cipondoh	6	6	5	6	7	7	6	-	orang
	12.68.6	Ciledug	3	2	2	1	1	1	1	-	orang
	12.68.7	Karawaci	4	3	3	4	4	4	4	-	orang
	12.68.8	Periuk	0	0	0	0	0	1	1	-	orang
	12.68.9	Cibodas	3	4	3	4	4	3	3	-	orang
	12.68.10	Neglasari	0	0	0	1	1	1	1	-	orang
	12.68.11	Pinang	2	2	3	2	2	2	1	-	orang
	12.68.12	Karang Tengah	1	1	1	3	5	4	4	-	orang
	12.68.13	Larangan	2	1	1	2	2	2	2	-	orang
12.69		ARSITEK	31	31	30	34	36	41	51	-	orang
	12.69.1	Tangerang	3	5	5	5	5	4	4	-	orang
	12.69.2	Jatiuwung	1	1	1	1	1	1	1	-	orang
	12.69.3	Batuceper	2	2	2	1	1	1	1	-	orang
	12.69.4	Benda	0	0	0	0	0	0	0	-	orang
	12.69.5	Cipondoh	3	2	2	4	5	6	7	-	orang
	12.69.6	Ciledug	3	3	3	3	3	5	6	-	orang
	12.69.7	Karawaci	2	0	0	0	0	2	2	-	orang
	12.69.8	Periuk	0	0	0	0	0	0	1	-	orang
	12.69.9	Cibodas	3	3	3	3	5	6	6	-	orang
	12.69.10	Neglasari	1	1	1	1	1	1	2	-	orang
	12.69.11	Pinang	5	6	6	8	8	8	10	-	orang
	12.69.12	Karang Tengah	6	5	4	5	5	5	5	-	orang
	12.69.13	Larangan	2	3	3	3	2	2	6	-	orang
12.70		AKUNTAN	0	0	0	0	0	0	0	-	orang
	12.70.1	Tangerang	0	0	0	0	0	0	0	-	orang

LAMPIRAN

No	Uraian	Tahun						Satuan			
		2015	2016	2017	2018	2019	2020		2021	2022	
	12.70.2	Jatiuwung	0	0	0	0	0	0	1	-	orang
	12.70.3	Batuceper	0	0	0	0	0	0	0	-	orang
	12.70.4	Benda	1	0	0	0	0	0	0	-	orang
	12.70.5	Cipondoh	0	0	0	0	1	1	1	-	orang
	12.70.6	Ciledug	1	1	1	1	1	1	2	-	orang
	12.70.7	Karawaci	0	1	1	1	1	1	2	-	orang
	12.70.8	Periuk	0	0	0	0	0	0	0	-	orang
	12.70.9	Cibodas	1	0	0	0	0	0	0	-	orang
	12.70.10	Neglasari	0	0	0	0	0	0	0	-	orang
	12.70.11	Pinang	0	0	0	0	0	0	0	-	orang
	12.70.12	Karang Tengah	1	1	1	1	1	1	2	-	orang
	12.70.13	Larangan	1	1	1	1	1	1	2	-	orang
12.71		KONSULTAN	67	79	79	84	87	87	89	-	orang
	12.71.1	Tangerang	8	7	5	7	8	8	7	-	orang
	12.71.2	Jatiuwung	0	0	0	0	0	1	1	-	orang
	12.71.3	Batuceper	1	1	1	1	2	2	1	-	orang
	12.71.4	Benda	2	1	1	1	0	0	0	-	orang
	12.71.5	Cipondoh	4	5	4	6	8	9	9	-	orang
	12.71.6	Ciledug	7	11	11	11	12	13	14	-	orang
	12.71.7	Karawaci	4	5	6	5	6	5	5	-	orang
	12.71.8	Periuk	3	4	4	4	4	4	3	-	orang
	12.71.9	Cibodas	15	16	14	14	15	15	15	-	orang
	12.71.10	Neglasari	1	1	1	1	2	2	3	-	orang
	12.71.11	Pinang	12	13	15	16	13	14	13	-	orang
	12.71.12	Karang Tengah	6	8	9	10	9	7	6	-	orang
	12.71.13	Larangan	4	7	8	8	8	7	12	-	orang
12.72		DOKTER	508	521	565	584	603	623	659	-	orang
	12.72.1	Tangerang	102	102	110	117	122	128	135	-	orang
	12.72.2	Jatiuwung	4	5	8	10	10	11	12	-	orang

LAMPIRAN

No	Uraian	Tahun						Satuan			
		2015	2016	2017	2018	2019	2020		2021	2022	
	12.72.3	Batuceper	18	18	16	16	16	16	13	-	orang
	12.72.4	Benda	12	13	13	11	11	11	12	-	orang
	12.72.5	Cipondoh	59	69	71	76	76	79	85	-	orang
	12.72.6	Ciledug	20	23	26	27	26	31	33	-	orang
	12.72.7	Karawaci	66	66	72	77	75	77	80	-	orang
	12.72.8	Periuk	29	28	32	31	37	38	40	-	orang
	12.72.9	Cibodas	58	56	57	57	59	61	65	-	orang
	12.72.10	Neglasari	14	11	15	14	15	15	15	-	orang
	12.72.11	Pinang	42	46	49	54	58	64	68	-	orang
	12.72.12	Karang Tengah	39	37	45	45	50	45	52	-	orang
	12.72.13	Larangan	45	47	51	49	48	47	49	-	orang
12.74		PERAWAT	84	103	109	135	158	171	192	-	orang
	12.74.1	Tangerang	9	9	7	12	19	22	22	-	orang
	12.74.2	Jatiuwung	2	3	3	4	5	5	6	-	orang
	12.74.3	Batuceper	5	8	8	7	7	8	8	-	orang
	12.74.4	Benda	1	1	1	2	2	1	2	-	orang
	12.74.5	Cipondoh	17	19	19	19	19	21	23	-	orang
	12.74.6	Ciledug	8	12	13	12	14	15	19	-	orang
	12.74.7	Karawaci	8	10	13	15	14	16	18	-	orang
	12.74.8	Periuk	3	7	7	11	14	16	17	-	orang
	12.74.9	Cibodas	11	10	12	17	16	18	20	-	orang
	12.74.10	Neglasari	2	3	3	6	8	9	8	-	orang
	12.74.11	Pinang	8	10	10	12	17	16	21	-	orang
	12.74.12	Karang Tengah	8	10	11	13	18	19	18	-	orang
	12.74.13	Larangan	2	1	2	5	5	5	10	-	orang
12.75		APOTEKER	7	7	10	12	13	15	17	-	orang
	12.75.1	Tangerang	1	1	2	3	3	3	3	-	orang
	12.75.2	Jatiuwung	0	0	0	0	0	0	0	-	orang
	12.75.3	Batuceper	1	1	2	1	1	1	2	-	orang

LAMPIRAN

No	Uraian	Tahun									Satuan
		2015	2016	2017	2018	2019	2020	2021	2022		
	12.75.4	Benda	0	0	0	1	1	1	1	-	orang
	12.75.5	Cipondoh	1	1	1	3	3	4	4	-	orang
	12.75.6	Ciledug	0	0	0	0	0	1	1	-	orang
	12.75.7	Karawaci	1	2	3	3	3	3	3	-	orang
	12.75.8	Periuk	0	0	0	0	1	1	1	-	orang
	12.75.9	Cibodas	2	2	2	1	1	1	1	-	orang
	12.75.10	Neglasari	0	0	0	0	0	0	0	-	orang
	12.75.11	Pinang	1	0	0	0	0	0	0	-	orang
	12.75.12	Karang Tengah	0	0	0	0	0	0	0	-	orang
	12.75.13	Larangan	0	0	0	0	0	0	1	-	orang
12.76		PSIKIATER/PSIKOLOG	5	6	5	5	3	4	4	-	orang
	12.76.1	Tangerang	1	1	1	1	1	1	1	-	orang
	12.76.2	Jatiuwung	0	0	0	0	0	0	0	-	orang
	12.76.3	Batuceper	0	0	0	0	0	0	0	-	orang
	12.76.4	Benda	0	0	0	0	0	0	0	-	orang
	12.76.5	Cipondoh	0	1	1	0	0	0	0	-	orang
	12.76.6	Ciledug	0	0	0	0	0	0	0	-	orang
	12.76.7	Karawaci	0	0	0	0	0	0	0	-	orang
	12.76.8	Periuk	0	1	0	1	0	1	1	-	orang
	12.76.9	Cibodas	2	2	2	2	2	2	2	-	orang
	12.76.10	Neglasari	1	0	0	0	0	0	0	-	orang
	12.76.11	Pinang	1	1	1	1	0	0	0	-	orang
	12.76.12	Karang Tengah	0	0	0	0	0	0	0	-	orang
	12.76.13	Larangan	0	0	0	0	0	0	0	-	orang
12.77		PENYIAR TELEVISI	3	0	0	0	0	0	0	-	orang
	12.77.1	Tangerang	1	0	0	0	0	0	0	-	orang
	12.77.2	Jatiuwung	0	0	0	0	0	0	0	-	orang
	12.77.3	Batuceper	0	0	0	0	0	0	0	-	orang
	12.77.4	Benda	0	0	0	0	0	0	0	-	orang

LAMPIRAN

No	Uraian	Tahun						Satuan			
		2015	2016	2017	2018	2019	2020		2021	2022	
	12.77.5	Cipondoh	0	0	0	0	0	0	0	-	orang
	12.77.6	Ciledug	1	0	0	0	0	0	0	-	orang
	12.77.7	Karawaci	0	0	0	0	0	0	0	-	orang
	12.77.8	Periuk	0	0	0	0	0	0	0	-	orang
	12.77.9	Cibodas	0	0	0	0	0	0	0	-	orang
	12.77.10	Neglasari	0	0	0	0	0	0	0	-	orang
	12.77.11	Pinang	1	1	0	0	0	0	0	-	orang
	12.77.12	Karang Tengah	0	0	0	0	0	0	0	-	orang
	12.77.13	Larangan	0	0	0	0	0	0	0	-	orang
12.79		PELAUT	123	120	96	128	136	150	152	-	orang
	12.79.1	Tangerang	6	6	4	8	12	12	12	-	orang
	12.79.2	Jatiuwung	2	3	3	3	2	3	3	-	orang
	12.79.3	Batuceper	5	5	4	6	5	6	5	-	orang
	12.79.4	Benda	2	3	2	3	3	3	3	-	orang
	12.79.5	Cipondoh	17	16	14	18	22	22	22	-	orang
	12.79.6	Ciledug	13	12	7	10	9	11	13	-	orang
	12.79.7	Karawaci	27	28	24	31	32	33	33	-	orang
	12.79.8	Periuk	13	10	10	11	10	12	13	-	orang
	12.79.9	Cibodas	15	11	6	8	11	15	14	-	orang
	12.79.10	Neglasari	3	2	2	4	4	4	4	-	orang
	12.79.11	Pinang	8	8	6	9	9	11	11	-	orang
	12.79.12	Karang Tengah	7	10	10	11	11	10	10	-	orang
	12.79.13	Larangan	5	6	4	6	6	8	9	-	orang
12.80		PENELITI	9	11	16	14	15	14	12	-	orang
	12.80.1	Tangerang	1	2	2	1	1	1	1	-	orang
	12.80.2	Jatiuwung	0	0	0	0	0	0	0	-	orang
	12.80.3	Batuceper	0	0	0	0	1	2	2	-	orang
	12.80.4	Benda	1	1	1	1	2	2	0	-	orang
	12.80.5	Cipondoh	1	2	2	1	1	0	0	-	orang

LAMPIRAN

No	Uraian	Tahun						Satuan			
		2015	2016	2017	2018	2019	2020		2021	2022	
	12.80.6	Ciledug	0	0	0	0	0	0	0	-	orang
	12.80.7	Karawaci	0	0	0	0	0	0	0	-	orang
	12.80.8	Periuk	0	1	1	1	1	1	1	-	orang
	12.80.9	Cibodas	2	2	3	3	2	2	2	-	orang
	12.80.10	Neglasari	0	0	0	1	1	1	1	-	orang
	12.80.11	Pinang	0	0	2	2	2	2	2	-	orang
	12.80.12	Karang Tengah	2	1	1	1	1	1	1	-	orang
	12.80.13	Larangan	2	2	4	3	3	2	2	-	orang
12.81		SOPIR	2.741	2.619	2.630	2.696	2.700	2.559	2.574	-	orang
	12.81.1	Tangerang	267	242	243	242	240	234	228	-	orang
	12.81.2	Jatiuwung	29	28	32	32	31	30	28	-	orang
	12.81.3	Batuceper	317	311	310	319	323	305	301	-	orang
	12.81.4	Benda	287	277	265	271	269	249	247	-	orang
	12.81.5	Cipondoh	280	252	251	254	252	241	240	-	orang
	12.81.6	Ciledug	211	211	216	217	219	212	215	-	orang
	12.81.7	Karawaci	223	208	203	221	218	203	196	-	orang
	12.81.8	Periuk	110	108	109	112	113	112	120	-	orang
	12.81.9	Cibodas	248	268	288	293	290	276	270	-	orang
	12.81.10	Neglasari	208	189	189	193	191	172	171	-	orang
	12.81.11	Pinang	242	216	213	225	227	215	210	-	orang
	12.81.12	Karang Tengah	150	153	151	158	162	154	158	-	orang
	12.81.13	Larangan	169	156	160	159	165	156	190	-	orang
12.84		PEDAGANG	3.379	3.292	3.269	3.505	3.525	3.407	3.517	-	orang
	12.84.1	Tangerang	729	634	621	643	642	598	590	-	orang
	12.84.2	Jatiuwung	68	65	65	73	73	71	71	-	orang
	12.84.3	Batuceper	79	81	74	82	79	81	79	-	orang
	12.84.4	Benda	46	49	56	57	59	59	61	-	orang
	12.84.5	Cipondoh	626	619	599	629	609	591	588	-	orang
	12.84.6	Ciledug	314	312	306	325	329	316	343	-	orang

LAMPIRAN

No	Uraian	Tahun						Satuan			
		2015	2016	2017	2018	2019	2020		2021	2022	
	12.84.7	Karawaci	227	251	260	271	275	259	256	-	orang
	12.84.8	Periuk	34	34	37	47	50	68	103	-	orang
	12.84.9	Cibodas	223	224	226	262	268	264	269	-	orang
	12.84.10	Neglasari	291	284	287	293	294	275	269	-	orang
	12.84.11	Pinang	413	403	394	417	428	413	419	-	orang
	12.84.12	Karang Tengah	212	216	219	250	250	238	240	-	orang
	12.84.13	Larangan	117	120	125	156	169	174	229	-	orang
12.85		PERANGKAT DESA	107	101	91	90	80	66	63	-	orang
	12.85.1	Tangerang	2	2	1	1	1	1	1	-	orang
	12.85.2	Jatiuwung	14	12	12	11	8	8	8	-	orang
	12.85.3	Batuceper	7	6	6	4	4	2	2	-	orang
	12.85.4	Benda	4	4	4	3	3	3	3	-	orang
	12.85.5	Cipondoh	2	2	2	2	2	2	2	-	orang
	12.85.6	Ciledug	20	19	16	18	16	12	10	-	orang
	12.85.7	Karawaci	1	2	2	2	2	2	2	-	orang
	12.85.8	Periuk	0	0	0	1	2	2	2	-	orang
	12.85.9	Cibodas	13	13	13	13	13	12	12	-	orang
	12.85.10	Neglasari	11	9	8	9	8	5	5	-	orang
	12.85.11	Pinang	2	3	3	3	2	2	2	-	orang
	12.85.12	Karang Tengah	17	16	12	12	9	9	9	-	orang
	12.85.13	Larangan	14	13	12	11	10	6	5	-	orang
12.87		BIARAWATI	0	14	13	11	9	10	0	-	orang
	12.87.1	Tangerang	0	3	3	3	2	2	0	-	orang
	12.87.2	Jatiuwung	0	1	1	0	0	0	0	-	orang
	12.87.3	Batuceper	0	2	2	1	1	1	0	-	orang
	12.87.4	Benda	0	0	0	0	0	0	0	-	orang
	12.87.5	Cipondoh	0	1	0	0	0	0	0	-	orang
	12.87.6	Ciledug	0	1	1	1	1	1	0	-	orang
	12.87.7	Karawaci	0	1	1	1	1	1	0	-	orang

LAMPIRAN

No	Uraian	Tahun						Satuan			
		2015	2016	2017	2018	2019	2020		2021	2022	
	12.87.8	Periuk	0	1	1	1	0	1	0	-	orang
	12.87.9	Cibodas	0	0	0	0	0	0	0	-	orang
	12.87.10	Neglasari	0	2	2	2	2	2	0	-	orang
	12.87.11	Pinang	0	0	0	0	0	0	0	-	orang
	12.87.12	Karang Tengah	0	0	0	0	0	0	0	-	orang
	12.87.13	Larangan	0	2	2	2	2	2	0	-	orang
12.88		WIRASWASTA	111.155	105.733	109.568	113.196	115.291	113.354	114.202	-	orang
	12.88.1	Tangerang	12.255	10.764	11.093	11.217	11.406	11.252	11.309	-	orang
	12.88.2	Jatiuwung	3.413	3.459	3.572	3.797	3.869	3.696	3.752	-	orang
	12.88.3	Batuceper	5.152	5.030	5.037	5.225	5.279	5.041	4.995	-	orang
	12.88.4	Benda	3.351	3.166	3.328	3.384	3.406	3.368	3.388	-	orang
	12.88.5	Cipondoh	16.278	15.268	15.962	16.479	16.771	16.771	16.984	-	orang
	12.88.6	Ciledug	8.019	8.035	8.498	8.944	9.153	9.107	9.337	-	orang
	12.88.7	Karawaci	10.824	10.583	10.867	11.204	11.403	11.088	11.099	-	orang
	12.88.8	Periuk	6.698	6.559	6.773	7.014	7.176	7.165	7.417	-	orang
	12.88.9	Cibodas	8.973	8.044	8.374	8.615	8.870	8.687	8.749	-	orang
	12.88.10	Neglasari	4.676	4.226	4.396	4.536	4.647	4.575	4.594	-	orang
	12.88.11	Pinang	12.015	11.534	12.043	12.553	12.905	12.693	12.787	-	orang
	12.88.12	Karang Tengah	7.878	7.610	7.873	8.150	8.285	8.066	8.201	-	orang
	12.88.13	Larangan	11.623	11.455	11.752	12.078	12.121	11.845	11.590	-	orang
12.89		LAINNYA	113	140	120	110	96	84	2.030	-	orang
	12.89.1	Tangerang	4	9	10	8	7	6	186	-	orang
	12.89.2	Jatiuwung	11	11	8	8	8	6	67	-	orang
	12.89.3	Batuceper	1	6	3	2	1	1	67	-	orang
	12.89.4	Benda	5	7	8	6	5	7	87	-	orang
	12.89.5	Cipondoh	24	26	16	20	15	13	289	-	orang
	12.89.6	Ciledug	16	17	11	12	11	8	107	-	orang
	12.89.7	Karawaci	15	15	14	14	12	10	253	-	orang
	12.89.8	Periuk	6	9	11	8	8	7	124	-	orang

LAMPIRAN

No	Uraian	Tahun						Satuan			
		2015	2016	2017	2018	2019	2020		2021	2022	
	12.89.9	Cibodas	8	9	9	5	7	5	189	-	orang
	12.89.10	Neglasari	8	5	5	5	5	4	172	-	orang
	12.89.11	Pinang	11	12	13	12	12	9	183	-	orang
	12.89.12	Karang Tengah	1	7	4	4	2	4	135	-	orang
	12.89.13	Larangan	3	7	8	6	3	4	171	-	orang
13		Jumlah Penduduk Perempuan Berdasarkan mata pencaharian	771.396	781.497	827.160	861.862	877.142	910.529	925.929	0	orang
13.1		BELUM/TIDAK BEKERJA	115.453	121.104	122.860	137.079	145.242	161.733	167.131	-	orang
	13.1.1	Tangerang	11.516	10.575	10.680	11.874	12.830	14.199	14.766	-	orang
	13.1.2	Jatiuwung	7.288	7.720	7.968	8.905	9.107	9.966	10.434	-	orang
	13.1.3	Batuceper	7.067	6.777	6.665	7.336	7.647	8.391	8.396	-	orang
	13.1.4	Benda	4.860	5.372	5.693	6.374	6.638	7.407	7.438	-	orang
	13.1.5	Cipondoh	13.393	14.327	14.334	16.223	17.534	19.915	20.970	-	orang
	13.1.6	Ciledug	7.839	8.617	8.827	9.859	10.723	11.854	11.645	-	orang
	13.1.7	Karawaci	11.778	12.834	13.192	14.539	14.898	16.525	17.747	-	orang
	13.1.8	Periuk	7.848	8.249	8.598	9.992	10.708	11.906	12.018	-	orang
	13.1.9	Cibodas	10.213	10.372	10.345	11.444	12.172	13.577	14.297	-	orang
	13.1.10	Neglasari	8.401	8.726	8.915	9.771	10.377	11.682	12.164	-	orang
	13.1.11	Pinang	10.543	11.472	11.533	12.809	13.663	15.349	16.389	-	orang
	13.1.12	Karang Tengah	6.674	7.022	7.070	7.776	8.180	9.251	9.586	-	orang
	13.1.13	Larangan	8.033	9.041	9.040	10.177	10.765	11.711	11.281	-	orang
13.2		MENGURUS RUMAH TANGGA	319.669	319.097	328.670	340.165	346.282	343.847	346.874	-	orang
	13.2.1	Tangerang	29.408	28.158	28.979	29.964	30.538	30.371	30.674	-	orang
	13.2.2	Jatiuwung	15.766	16.166	16.662	17.216	17.528	17.197	17.193	-	orang
	13.2.3	Batuceper	17.109	17.078	17.239	17.711	17.990	17.833	18.160	-	orang
	13.2.4	Benda	16.206	16.081	16.750	17.391	17.718	17.452	17.796	-	orang
	13.2.5	Cipondoh	37.321	37.136	38.578	40.161	40.858	41.232	41.604	-	orang
	13.2.6	Ciledug	23.855	24.520	25.339	26.489	26.936	26.823	27.194	-	orang
	13.2.7	Karawaci	31.928	32.158	32.714	33.761	34.480	33.978	34.090	-	orang

LAMPIRAN

No	Uraian	Tahun						Satuan			
		2015	2016	2017	2018	2019	2020		2021	2022	
	13.2.8	Periuk	21.835	22.006	22.527	23.281	23.648	23.684	24.330	-	orang
	13.2.9	Cibodas	24.197	23.700	24.645	25.384	25.828	25.575	25.699	-	orang
	13.2.10	Neglasari	24.216	23.859	24.667	25.674	26.421	26.263	26.541	-	orang
	13.2.11	Pinang	30.846	31.080	32.200	33.528	34.315	34.123	34.371	-	orang
	13.2.12	Karang Tengah	19.612	19.692	20.469	21.140	21.414	21.264	21.318	-	orang
	13.2.13	Larangan	27.370	27.463	27.901	28.465	28.608	28.052	27.904	-	orang
13.3		PELAJAR/MAHASISWA	145.167	149.232	172.304	178.513	176.351	192.859	197.521	-	orang
	13.3.1	Tangerang	13.701	12.869	14.690	15.579	15.648	17.001	17.420	-	orang
	13.3.2	Jatiuwung	7.613	8.179	9.462	10.282	9.706	10.597	10.434	-	orang
	13.3.3	Batuceper	7.065	7.237	8.545	8.953	8.587	9.339	9.585	-	orang
	13.3.4	Benda	6.527	6.968	8.092	8.399	7.665	8.770	9.350	-	orang
	13.3.5	Cipondoh	17.344	17.404	20.671	21.545	20.905	23.350	23.781	-	orang
	13.3.6	Ciledug	11.812	11.477	13.282	13.803	13.955	15.401	16.460	-	orang
	13.3.7	Karawaci	14.382	15.655	17.542	18.366	18.505	19.805	19.483	-	orang
	13.3.8	Periuk	12.137	13.272	14.577	14.577	14.091	15.156	15.679	-	orang
	13.3.9	Cibodas	12.288	12.192	14.152	14.394	14.701	16.029	16.202	-	orang
	13.3.10	Neglasari	7.759	9.104	10.526	10.565	10.749	11.507	11.636	-	orang
	13.3.11	Pinang	13.543	14.330	16.332	16.849	16.955	18.687	19.035	-	orang
	13.3.12	Karang Tengah	9.167	8.774	10.696	10.842	10.746	11.776	12.133	-	orang
	13.3.13	Larangan	11.829	11.771	13.737	14.359	14.138	15.441	16.323	-	orang
13.4		PENSIUNAN	2.687	2.714	2.740	2.974	3.042	2.951	2.986	-	orang
	13.4.1	Tangerang	366	350	359	387	405	395	384	-	orang
	13.4.2	Jatiuwung	13	12	12	14	15	13	13	-	orang
	13.4.3	Batuceper	51	58	58	59	60	56	54	-	orang
	13.4.4	Benda	19	22	25	25	25	20	20	-	orang
	13.4.5	Cipondoh	156	155	162	179	192	190	189	-	orang
	13.4.6	Ciledug	233	251	263	285	294	300	305	-	orang
	13.4.7	Karawaci	287	300	290	303	316	293	288	-	orang
	13.4.8	Periuk	31	33	34	35	37	38	57	-	orang

LAMPIRAN

No	Uraian	Tahun						Satuan			
		2015	2016	2017	2018	2019	2020		2021	2022	
	13.4.9	Cibodas	396	387	398	437	428	403	392	-	orang
	13.4.10	Neglasari	103	99	95	101	104	92	98	-	orang
	13.4.11	Pinang	232	234	232	270	281	287	288	-	orang
	13.4.12	Karang Tengah	292	295	301	344	353	347	351	-	orang
	13.4.13	Larangan	508	518	511	535	532	517	547	-	orang
13.5		PEGAWAI NEGERI SIPIL	11.044	10.982	11.009	10.960	10.895	10.823	10.654	-	orang
	13.5.1	Tangerang	1.415	1.357	1.355	1.351	1.346	1.341	1.309	-	orang
	13.5.2	Jatiuwung	183	184	187	187	189	192	193	-	orang
	13.5.3	Batuceper	300	298	299	297	298	293	293	-	orang
	13.5.4	Benda	204	209	210	213	213	217	219	-	orang
	13.5.5	Cipondoh	1.248	1.272	1.288	1.292	1.295	1.297	1.300	-	orang
	13.5.6	Ciledug	1.190	1.202	1.187	1.199	1.198	1.184	1.180	-	orang
	13.5.7	Karawaci	1.095	1.083	1.091	1.106	1.090	1.069	1.046	-	orang
	13.5.8	Periuk	586	584	589	593	596	599	599	-	orang
	13.5.9	Cibodas	1.138	1.109	1.109	1.104	1.100	1.075	1.055	-	orang
	13.5.10	Neglasari	371	363	369	369	358	362	351	-	orang
	13.5.11	Pinang	1.305	1.329	1.329	1.308	1.291	1.294	1.282	-	orang
	13.5.12	Karang Tengah	967	958	960	944	935	922	894	-	orang
	13.5.13	Larangan	1.042	1.034	1.036	997	986	978	933	-	orang
13.6		TENTARA NASIONAL INDONESIA	36	38	37	37	32	36	43	-	orang
	13.6.1	Tangerang	4	4	4	4	4	4	4	-	orang
	13.6.2	Jatiuwung	1	0	0	1	0	0	1	-	orang
	13.6.3	Batuceper	0	1	1	1	0	0	0	-	orang
	13.6.4	Benda	0	0	0	0	0	0	0	-	orang
	13.6.5	Cipondoh	12	13	12	12	11	12	13	-	orang
	13.6.6	Ciledug	2	3	3	3	2	2	2	-	orang
	13.6.7	Karawaci	3	4	5	5	5	7	8	-	orang
	13.6.8	Periuk	0	0	0	0	0	0	0	-	orang
	13.6.9	Cibodas	3	1	1	1	0	0	1	-	orang

LAMPIRAN

No	Uraian	Tahun						Satuan			
		2015	2016	2017	2018	2019	2020		2021	2022	
	13.6.10	Neglasari	1	2	2	2	2	2	2	-	orang
	13.6.11	Pinang	2	3	3	3	3	3	4	-	orang
	13.6.12	Karang Tengah	3	2	1	1	1	1	2	-	orang
	13.6.13	Larangan	5	5	5	4	4	5	6	-	orang
13.7		KEPOLISIAN RI	159	168	176	182	187	195	204	-	orang
	13.7.1	Tangerang	10	12	12	13	13	16	17	-	orang
	13.7.2	Jatiuwung	7	7	6	5	5	4	4	-	orang
	13.7.3	Batuceper	7	9	8	9	12	13	14	-	orang
	13.7.4	Benda	2	1	1	1	1	1	1	-	orang
	13.7.5	Cipondoh	11	13	13	12	14	13	13	-	orang
	13.7.6	Ciledug	44	44	46	51	47	49	51	-	orang
	13.7.7	Karawaci	12	13	14	15	15	16	17	-	orang
	13.7.8	Periuk	4	7	8	10	10	10	12	-	orang
	13.7.9	Neglasari	14	12	13	12	13	13	13	-	orang
	13.7.10	Cibodas	8	5	6	6	6	7	7	-	orang
	13.7.11	Pinang	15	18	20	18	19	22	23	-	orang
	13.7.12	Karang Tengah	9	10	12	13	14	14	13	-	orang
	13.7.13	Larangan	16	17	17	17	18	17	19	-	orang
13.8		PERDAGANGAN	280	242	242	237	227	215	237	-	orang
	13.8.1	Tangerang	26	19	19	17	15	13	12	-	orang
	13.8.2	Jatiuwung	26	21	22	20	18	17	17	-	orang
	13.8.3	Batuceper	12	8	7	8	6	6	6	-	orang
	13.8.4	Benda	5	5	7	6	6	4	5	-	orang
	13.8.5	Cipondoh	26	28	30	31	32	30	31	-	orang
	13.8.6	Ciledug	17	15	13	12	11	12	18	-	orang
	13.8.7	Karawaci	45	39	41	45	41	39	38	-	orang
	13.8.8	Periuk	12	8	8	8	10	10	10	-	orang
	13.8.9	Neglasari	33	30	29	29	28	25	24	-	orang
	13.8.10	Cibodas	18	14	17	14	13	14	14	-	orang

LAMPIRAN

No	Uraian	Tahun						Satuan			
		2015	2016	2017	2018	2019	2020		2021	2022	
	13.8.11	Pinang	17	14	11	13	11	11	13	-	orang
	13.8.12	Karang Tengah	30	28	27	24	25	23	21	-	orang
	13.8.13	Larangan	13	13	11	10	11	11	28	-	orang
13.9		PETANI/PEKEBUN	59	142	174	203	222	231	228	-	orang
	13.9.1	Tangerang	5	15	17	17	19	22	25	-	orang
	13.9.2	Jatiuwung	3	15	19	26	26	26	22	-	orang
	13.9.3	Batuceper	2	4	6	7	7	9	8	-	orang
	13.9.4	Benda	2	6	10	11	12	12	12	-	orang
	13.9.5	Cipondoh	9	17	23	25	28	29	28	-	orang
	13.9.6	Ciledug	6	12	14	13	14	13	12	-	orang
	13.9.7	Karawaci	7	12	14	18	24	26	31	-	orang
	13.9.8	Periuk	4	13	13	19	18	19	18	-	orang
	13.9.9	Neglasari	3	14	16	17	18	16	14	-	orang
	13.9.10	Cibodas	6	7	13	16	18	22	23	-	orang
	13.9.11	Pinang	5	10	12	15	15	16	17	-	orang
	13.9.12	Karang Tengah	4	7	8	9	8	8	8	-	orang
	13.9.13	Larangan	3	10	9	10	15	13	10	-	orang
13.12		INDUSTRI	51	42	46	35	32	31	31	-	orang
	13.12.1	Tangerang	3	3	4	3	3	3	3	-	orang
	13.12.2	Jatiuwung	2	2	3	2	1	2	1	-	orang
	13.12.3	Batuceper	7	3	2	2	1	1	1	-	orang
	13.12.4	Benda	8	8	7	6	6	6	6	-	orang
	13.12.5	Cipondoh	8	8	9	9	9	8	9	-	orang
	13.12.6	Ciledug	0	0	0	0	0	0	0	-	orang
	13.12.7	Karawaci	10	6	10	5	5	5	5	-	orang
	13.12.8	Periuk	2	2	1	1	1	1	0	-	orang
	13.12.9	Neglasari	3	2	3	1	1	0	0	-	orang
	13.12.10	Cibodas	2	2	2	1	1	1	1	-	orang
	13.12.11	Pinang	4	5	4	4	4	4	4	-	orang

LAMPIRAN

No	Uraian	Tahun						Satuan			
		2015	2016	2017	2018	2019	2020		2021	2022	
	13.12.12	Karang Tengah	1	1	1	1	0	0	0	-	orang
	13.12.13	Larangan	1	0	0	0	0	0	1	-	orang
13.13		KONSTRUKSI	5	0	5	0	0	0	0	-	orang
	13.13.1	Tangerang	1	0	1	0	0	0	0	-	orang
	13.13.2	Jatiuwung	1	1	0	0	0	0	0	-	orang
	13.13.3	Batuceper	0	0	1	1	1	1	1	-	orang
	13.13.4	Benda	0	0	0	0	0	0	0	-	orang
	13.13.5	Cipondoh	0	0	1	2	2	1	1	-	orang
	13.13.6	Ciledug	1	0	0	0	0	0	0	-	orang
	13.13.7	Karawaci	2	2	1	1	1	1	1	-	orang
	13.13.8	Periuk	0	0	0	0	0	0	0	-	orang
	13.13.9	Neglasari	0	0	0	0	0	0	0	-	orang
	13.13.10	Cibodas	0	0	0	0	0	0	0	-	orang
	13.13.11	Pinang	0	0	0	0	0	0	0	-	orang
	13.13.12	Karang Tengah	0	0	0	0	0	0	0	-	orang
	13.13.13	Larangan	0	1	1	1	1	1	2	-	orang
13.14		TRANSPORTASI	21	20	16	16	16	15	15	-	orang
	13.14.1	Tangerang	3	1	1	1	1	1	1	-	orang
	13.14.2	Jatiuwung	1	1	1	1	1	1	1	-	orang
	13.14.3	Batuceper	0	2	0	0	0	0	0	-	orang
	13.14.4	Benda	0	0	0	0	0	0	0	-	orang
	13.14.5	Cipondoh	1	0	0	0	0	0	0	-	orang
	13.14.6	Ciledug	2	1	1	1	0	0	1	-	orang
	13.14.7	Karawaci	5	5	3	4	5	6	6	-	orang
	13.14.8	Periuk	0	0	1	0	1	0	0	-	orang
	13.14.9	Neglasari	3	6	4	3	3	3	2	-	orang
	13.14.10	Cibodas	3	1	0	0	0	0	0	-	orang
	13.14.11	Pinang	1	1	3	4	4	3	3	-	orang
	13.14.12	Karang Tengah	2	2	2	2	1	1	1	-	orang

LAMPIRAN

No	Uraian	Tahun									Satuan
		2015	2016	2017	2018	2019	2020	2021	2022		
	13.14.13	Larangan	0	0	0	0	0	0	0	-	orang
13.15		KARYAWAN SWASTA	142.501	143.777	152.327	153.327	155.100	156.961	156.777	-	orang
	13.15.1	Tangerang	11.837	11.417	11.719	11.695	11.854	11.786	11.797	-	orang
	13.15.2	Jatiuwung	12.726	12.603	12.960	12.859	12.754	12.567	12.265	-	orang
	13.15.3	Batuceper	7.823	7.882	8.122	8.012	7.937	7.846	7.716	-	orang
	13.15.4	Benda	4.848	4.804	5.100	4.959	4.967	5.022	5.030	-	orang
	13.15.5	Cipondoh	12.741	13.364	14.571	15.055	15.289	15.887	16.148	-	orang
	13.15.6	Ciledug	8.998	9.584	10.531	10.918	11.297	11.586	11.755	-	orang
	13.15.7	Karawaci	17.157	17.264	17.735	17.716	17.823	17.874	17.598	-	orang
	13.15.8	Periuk	13.161	13.485	14.391	14.570	14.701	14.772	14.514	-	orang
	13.15.9	Neglasari	15.681	15.006	16.004	16.043	16.265	16.426	16.296	-	orang
	13.15.10	Cibodas	6.307	6.146	6.540	6.475	6.535	6.607	6.676	-	orang
	13.15.11	Pinang	11.369	11.745	12.539	12.862	13.195	13.668	13.885	-	orang
	13.15.12	Karang Tengah	7.893	8.202	8.932	9.038	9.242	9.435	9.474	-	orang
	13.15.13	Larangan	11.960	12.275	13.183	13.125	13.241	13.485	13.623	-	orang
13.16		KARYAWAN BUMN	1.541	1.617	1.746	1.835	1.904	1.994	2.059	-	orang
	13.16.1	Tangerang	136	133	151	161	170	190	209	-	orang
	13.16.2	Jatiuwung	10	15	14	14	13	15	18	-	orang
	13.16.3	Batuceper	40	42	45	50	57	53	59	-	orang
	13.16.4	Benda	25	21	26	29	32	39	41	-	orang
	13.16.5	Cipondoh	145	158	187	204	221	229	237	-	orang
	13.16.6	Ciledug	166	168	174	182	199	211	215	-	orang
	13.16.7	Karawaci	124	133	142	145	146	152	153	-	orang
	13.16.8	Periuk	51	58	71	76	79	88	98	-	orang
	13.16.9	Neglasari	160	163	167	170	178	175	170	-	orang
	13.16.10	Cibodas	146	158	175	190	193	198	197	-	orang
	13.16.11	Pinang	173	185	185	203	212	231	234	-	orang
	13.16.12	Karang Tengah	148	159	176	179	174	178	183	-	orang
	13.16.13	Larangan	217	224	233	232	230	235	245	-	orang

LAMPIRAN

No	Uraian	Tahun						Satuan		
		2015	2016	2017	2018	2019	2020		2021	2022
13.17	KARYAWAN BUMD	126	134	139	155	157	161	170	-	orang
13.17.1	Tangerang	24	23	26	23	22	23	23	-	orang
13.17.2	Jatiuwung	0	0	1	2	2	2	2	-	orang
13.17.3	Batuceper	4	7	8	7	8	8	7	-	orang
13.17.4	Benda	3	3	3	3	3	3	3	-	orang
13.17.5	Cipondoh	15	18	21	27	28	26	26	-	orang
13.17.6	Ciledug	7	6	7	11	11	13	14	-	orang
13.17.7	Karawaci	22	22	19	21	21	21	20	-	orang
13.17.8	Periuk	6	6	5	6	6	6	6	-	orang
13.17.9	Neglasari	17	18	18	19	19	20	21	-	orang
13.17.10	Cibodas	9	8	8	9	8	10	9	-	orang
13.17.11	Pinang	5	5	6	6	7	8	15	-	orang
13.17.12	Karang Tengah	9	11	10	12	12	12	14	-	orang
13.17.13	Larangan	5	7	7	9	10	9	10	-	orang
13.18	KARYAWAN HONORER	439	491	563	614	669	723	761	-	orang
13.18.1	Tangerang	65	68	71	78	74	76	75	-	orang
13.18.2	Jatiuwung	4	8	11	15	19	19	17	-	orang
13.18.3	Batuceper	16	16	16	17	21	23	27	-	orang
13.18.4	Benda	8	11	15	16	19	24	20	-	orang
13.18.5	Cipondoh	29	37	47	56	64	78	84	-	orang
13.18.6	Ciledug	48	55	63	69	78	82	88	-	orang
13.18.7	Karawaci	60	66	73	80	90	98	107	-	orang
13.18.8	Periuk	24	22	26	30	32	38	39	-	orang
13.18.9	Neglasari	45	53	54	52	57	61	65	-	orang
13.18.10	Cibodas	28	30	33	33	33	36	35	-	orang
13.18.11	Pinang	54	61	80	90	99	99	107	-	orang
13.18.12	Karang Tengah	32	37	47	52	54	56	59	-	orang
13.18.13	Larangan	26	27	27	26	29	33	38	-	orang
13.19	BURUH HARIAN LEPAS	1.179	1.138	1.209	1.248	1.263	1.282	1.410	-	orang

LAMPIRAN

No	Uraian	Tahun						Satuan			
		2015	2016	2017	2018	2019	2020		2021	2022	
	13.19.1	Tangerang	155	143	159	169	160	165	166	-	orang
	13.19.2	Jatiuwung	25	38	44	48	50	51	55	-	orang
	13.19.3	Batuceper	43	38	46	47	50	57	65	-	orang
	13.19.4	Benda	61	58	51	54	60	57	64	-	orang
	13.19.5	Cipondoh	145	128	144	158	150	158	166	-	orang
	13.19.6	Ciledug	74	71	76	71	66	68	81	-	orang
	13.19.7	Karawaci	106	111	136	145	166	162	207	-	orang
	13.19.8	Periuk	25	35	41	46	48	48	60	-	orang
	13.19.9	Neglasari	49	47	52	49	52	55	58	-	orang
	13.19.10	Cibodas	313	298	284	268	264	262	262	-	orang
	13.19.11	Pinang	94	76	74	89	95	97	100	-	orang
	13.19.12	Karang Tengah	29	32	35	32	31	30	37	-	orang
	13.19.13	Larangan	60	63	67	72	71	72	89	-	orang
13.20		BURUH TANI/PERKEBUNAN	65	52	57	61	61	60	58	-	orang
	13.20.1	Tangerang	8	6	5	6	5	5	4	-	orang
	13.20.2	Jatiuwung	3	3	3	4	4	4	6	-	orang
	13.20.3	Batuceper	2	2	4	3	3	3	3	-	orang
	13.20.4	Benda	0	1	3	4	5	5	4	-	orang
	13.20.5	Cipondoh	7	5	4	5	5	5	4	-	orang
	13.20.6	Ciledug	2	1	2	2	2	2	2	-	orang
	13.20.7	Karawaci	6	4	5	5	5	5	4	-	orang
	13.20.8	Periuk	5	4	4	5	4	5	5	-	orang
	13.20.9	Neglasari	1	1	2	2	3	3	3	-	orang
	13.20.10	Cibodas	16	12	12	10	10	8	8	-	orang
	13.20.11	Pinang	8	7	9	9	8	9	9	-	orang
	13.20.12	Karang Tengah	6	5	3	4	5	4	5	-	orang
	13.20.13	Larangan	1	1	1	2	2	2	1	-	orang
13.23		PEMBANTU RUMAH TANGGA	540	325	317	263	255	236	243	-	orang
	13.23.1	Tangerang	63	37	41	35	31	30	29	-	orang

LAMPIRAN

No	Uraian	Tahun						Satuan			
		2015	2016	2017	2018	2019	2020		2021	2022	
	13.23.2	Jatiuwung	1	1	1	1	3	2	2	-	orang
	13.23.3	Batuceper	12	7	7	6	6	4	4	-	orang
	13.23.4	Benda	11	12	9	8	6	8	6	-	orang
	13.23.5	Cipondoh	41	23	21	19	20	19	20	-	orang
	13.23.6	Ciledug	53	38	36	27	26	22	25	-	orang
	13.23.7	Karawaci	33	20	18	17	18	16	12	-	orang
	13.23.8	Periuk	32	11	11	11	9	8	8	-	orang
	13.23.9	Neglasari	57	41	42	28	28	24	25	-	orang
	13.23.10	Cibodas	32	23	18	15	16	14	14	-	orang
	13.23.11	Pinang	76	50	52	39	35	33	32	-	orang
	13.23.12	Karang Tengah	70	31	31	27	28	28	26	-	orang
	13.23.13	Larangan	59	31	30	30	29	28	40	-	orang
13.30		TUKANG JAHIT	59	0	59	56	57	59	82	-	orang
	13.30.1	Tangerang	1	0	1	1	1	3	2	-	orang
	13.30.2	Jatiuwung	0	1	1	0	0	0	0	-	orang
	13.30.3	Batuceper	4	4	4	4	3	5	5	-	orang
	13.30.4	Benda	0	0	0	0	0	0	0	-	orang
	13.30.5	Cipondoh	13	12	14	13	12	13	13	-	orang
	13.30.6	Ciledug	3	6	6	4	5	5	7	-	orang
	13.30.7	Karawaci	6	5	5	5	5	5	5	-	orang
	13.30.8	Periuk	3	2	2	2	2	2	2	-	orang
	13.30.9	Neglasari	0	0	0	0	1	1	1	-	orang
	13.30.10	Cibodas	6	6	7	7	7	6	6	-	orang
	13.30.11	Pinang	8	8	8	8	9	9	9	-	orang
	13.30.12	Karang Tengah	11	9	9	10	9	9	9	-	orang
	13.30.13	Larangan	4	2	2	2	3	1	23	-	orang
13.32		PENATA RIAS	26	24	24	25	26	23	26	-	orang
	13.32.1	Tangerang	2	1	1	1	1	1	1	-	orang
	13.32.2	Jatiuwung	2	2	1	1	1	1	1	-	orang

LAMPIRAN

No	Uraian	Tahun						Satuan			
		2015	2016	2017	2018	2019	2020		2021	2022	
	13.32.3	Batuceper	0	0	0	0	0	0	0	-	orang
	13.32.4	Benda	0	0	0	0	0	0	0	-	orang
	13.32.5	Cipondoh	2	2	2	3	3	3	4	-	orang
	13.32.6	Ciledug	1	0	0	1	1	1	1	-	orang
	13.32.7	Karawaci	4	3	2	2	2	2	2	-	orang
	13.32.8	Periuk	1	1	2	1	1	1	1	-	orang
	13.32.9	Neglasari	8	8	8	8	8	7	7	-	orang
	13.32.10	Cibodas	1	2	2	2	1	1	1	-	orang
	13.32.11	Pinang	1	1	1	1	2	2	2	-	orang
	13.32.12	Karang Tengah	2	2	3	3	4	2	2	-	orang
	13.32.13	Larangan	2	2	2	2	2	2	4	-	orang
13.33		PENATA BUSANA	6	5	5	7	7	7	6	-	orang
	13.33.1	Tangerang	1	1	1	2	2	2	2	-	orang
	13.33.2	Jatiuwung	0	0	0	0	0	0	0	-	orang
	13.33.3	Batuceper	0	0	0	0	0	0	0	-	orang
	13.33.4	Benda	0	0	0	0	0	0	0	-	orang
	13.33.5	Cipondoh	1	1	1	2	2	2	2	-	orang
	13.33.6	Ciledug	0	0	0	0	0	0	0	-	orang
	13.33.7	Karawaci	0	0	0	0	0	0	0	-	orang
	13.33.8	Periuk	0	0	0	0	0	0	0	-	orang
	13.33.9	Neglasari	0	0	0	0	0	0	0	-	orang
	13.33.10	Cibodas	1	0	0	0	0	0	0	-	orang
	13.33.11	Pinang	1	1	1	1	1	1	1	-	orang
	13.33.12	Karang Tengah	2	2	2	2	2	2	1	-	orang
	13.33.13	Larangan	0	0	0	0	0	0	0	-	orang
13.34		PENATA RAMBUT	0	0	0	0	0	0	0	-	orang
	13.34.1	Tangerang	0	0	0	0	0	0	0	-	orang
	13.34.2	Jatiuwung	0	0	0	0	0	0	0	-	orang
	13.34.3	Batuceper	0	0	0	0	0	0	0	-	orang

LAMPIRAN

No	Uraian	Tahun						Satuan			
		2015	2016	2017	2018	2019	2020		2021	2022	
	13.34.4	Benda	0	0	0	0	0	0	0	-	orang
	13.34.5	Cipondoh	0	0	1	1	1	1	1	-	orang
	13.34.6	Ciledug	0	0	0	0	0	0	0	-	orang
	13.34.7	Karawaci	3	2	2	2	3	3	3	-	orang
	13.34.8	Periuk	0	0	0	0	0	0	0	-	orang
	13.34.9	Neglasari	3	3	3	2	2	2	2	-	orang
	13.34.10	Cibodas	0	0	1	1	1	1	1	-	orang
	13.34.11	Pinang	1	1	1	1	1	1	1	-	orang
	13.34.12	Karang Tengah	0	0	0	0	0	0	0	-	orang
	13.34.13	Larangan	1	2	2	2	2	2	2	-	orang
13.36		SENIMAN	30	28	32	35	38	36	35	-	orang
	13.36.1	Tangerang	3	3	3	4	4	4	4	-	orang
	13.36.2	Jatiuwung	0	0	0	0	0	0	0	-	orang
	13.36.3	Batuceper	2	1	1	1	1	1	1	-	orang
	13.36.4	Benda	0	0	0	0	0	0	0	-	orang
	13.36.5	Cipondoh	2	3	6	4	5	4	4	-	orang
	13.36.6	Ciledug	2	2	2	3	3	3	2	-	orang
	13.36.7	Karawaci	3	3	3	3	2	2	2	-	orang
	13.36.8	Periuk	1	1	1	2	2	2	2	-	orang
	13.36.9	Neglasari	3	2	3	3	3	4	4	-	orang
	13.36.10	Cibodas	3	2	1	2	2	0	0	-	orang
	13.36.11	Pinang	2	2	2	4	5	5	5	-	orang
	13.36.12	Karang Tengah	7	8	8	8	10	10	9	-	orang
	13.36.13	Larangan	2	1	2	1	1	1	2	-	orang
13.38		PARAJI	4	0	0	0	0	0	0	-	orang
	13.38.1	Tangerang	1	0	0	0	0	0	0	-	orang
	13.38.2	Jatiuwung	0	0	0	0	0	0	0	-	orang
	13.38.3	Batuceper	0	0	0	0	0	0	0	-	orang
	13.38.4	Benda	0	0	0	0	0	0	0	-	orang

LAMPIRAN

No	Uraian	Tahun						Satuan			
		2015	2016	2017	2018	2019	2020		2021	2022	
	13.38.5	Cipondoh	0	0	0	0	0	0	0	-	orang
	13.38.6	Ciledug	0	0	0	0	0	0	0	-	orang
	13.38.7	Karawaci	1	1	1	1	1	1	1	-	orang
	13.38.8	Periuk	0	0	0	0	0	0	0	-	orang
	13.38.9	Neglasari	0	0	0	0	0	0	0	-	orang
	13.38.10	Cibodas	0	0	0	0	0	0	0	-	orang
	13.38.11	Pinang	2	1	1	0	0	0	0	-	orang
	13.38.12	Karang Tengah	0	0	0	0	0	0	0	-	orang
	13.38.13	Larangan	0	0	0	0	0	0	0	-	orang
13.39		PERANCANG BUSANA	3	2	2	2	2	0	0	-	orang
	13.39.1	Tangerang	2	1	1	1	1	0	0	-	orang
	13.39.2	Jatiuwung	0	0	0	0	0	0	0	-	orang
	13.39.3	Batuceper	0	0	0	0	0	0	0	-	orang
	13.39.4	Benda	0	0	0	0	0	0	0	-	orang
	13.39.5	Cipondoh	0	0	0	0	0	0	0	-	orang
	13.39.6	Ciledug	0	0	0	0	0	0	0	-	orang
	13.39.7	Karawaci	0	0	0	0	0	0	1	-	orang
	13.39.8	Periuk	0	0	0	0	0	0	0	-	orang
	13.39.9	Neglasari	0	0	0	0	0	0	0	-	orang
	13.39.10	Cibodas	0	0	0	0	0	0	0	-	orang
	13.39.11	Pinang	0	0	0	0	0	0	0	-	orang
	13.39.12	Karang Tengah	0	0	0	0	0	0	0	-	orang
	13.39.13	Larangan	1	1	1	1	1	1	1	-	orang
13.42		PENDETA	0	89	95	91	92	89	87	-	orang
	13.42.1	Tangerang	0	14	15	15	15	15	15	-	orang
	13.42.2	Jatiuwung	0	0	0	0	0	0	0	-	orang
	13.42.3	Batuceper	0	5	5	3	3	3	3	-	orang
	13.42.4	Benda	0	3	3	3	3	3	3	-	orang
	13.42.5	Cipondoh	0	12	12	11	9	8	7	-	orang

LAMPIRAN

No	Uraian	Tahun						Satuan			
		2015	2016	2017	2018	2019	2020		2021	2022	
	13.42.6	Ciledug	0	8	8	7	7	6	8	-	orang
	13.42.7	Karawaci	0	16	18	17	18	17	17	-	orang
	13.42.8	Periuk	0	12	13	13	13	13	12	-	orang
	13.42.9	Neglasari	0	3	3	3	3	3	3	-	orang
	13.42.10	Cibodas	0	3	3	3	4	4	4	-	orang
	13.42.11	Pinang	0	4	4	5	5	6	6	-	orang
	13.42.12	Karang Tengah	0	3	5	5	5	5	5	-	orang
	13.42.13	Larangan	0	6	6	6	7	6	4	-	orang
13.44		WARTAWAN	65	71	73	72	75	77	76	-	orang
	13.44.1	Tangerang	6	10	7	7	7	7	7	-	orang
	13.44.2	Jatiuwung	0	0	0	1	1	0	0	-	orang
	13.44.3	Batuceper	2	3	3	3	3	3	3	-	orang
	13.44.4	Benda	0	0	0	1	1	1	1	-	orang
	13.44.5	Cipondoh	5	6	5	4	5	5	4	-	orang
	13.44.6	Ciledug	3	5	6	6	6	6	6	-	orang
	13.44.7	Karawaci	3	2	4	4	4	5	4	-	orang
	13.44.8	Periuk	2	3	3	3	3	3	4	-	orang
	13.44.9	Neglasari	8	9	9	8	7	8	9	-	orang
	13.44.10	Cibodas	1	1	1	1	1	1	1	-	orang
	13.44.11	Pinang	4	4	5	6	7	7	7	-	orang
	13.44.12	Karang Tengah	15	13	12	11	10	12	11	-	orang
	13.44.13	Larangan	16	15	18	17	20	19	19	-	orang
13.45		USTADZ/MUBALIGH	24	22	21	19	18	17	17	-	orang
	13.45.1	Tangerang	2	1	1	1	1	1	1	-	orang
	13.45.2	Jatiuwung	1	1	1	1	1	1	0	-	orang
	13.45.3	Batuceper	1	1	2	2	2	1	1	-	orang
	13.45.4	Benda	0	0	0	0	0	0	0	-	orang
	13.45.5	Cipondoh	2	2	2	2	2	1	1	-	orang
	13.45.6	Ciledug	5	5	4	3	3	3	4	-	orang

LAMPIRAN

No	Uraian	Tahun									Satuan
		2015	2016	2017	2018	2019	2020	2021	2022		
	13.45.7	Karawaci	2	1	1	1	1	1	1	-	orang
	13.45.8	Periuk	1	1	1	1	1	1	1	-	orang
	13.45.9	Neglasari	4	4	3	2	2	2	2	-	orang
	13.45.10	Cibodas	0	0	0	0	0	0	0	-	orang
	13.45.11	Pinang	1	1	1	1	1	1	1	-	orang
	13.45.12	Karang Tengah	3	3	3	3	2	3	2	-	orang
	13.45.13	Larangan	2	2	2	2	2	2	3	-	orang
13.46		JURU MASAK	0	0	7	7	6	5	6	-	orang
	13.46.1	Tangerang	0	0	1	1	1	1	1	-	orang
	13.46.2	Jatiuwung	0	0	0	0	0	0	0	-	orang
	13.46.3	Batuceper	0	0	0	0	0	0	0	-	orang
	13.46.4	Benda	0	0	0	0	0	0	0	-	orang
	13.46.5	Cipondoh	0	0	0	0	0	0	0	-	orang
	13.46.6	Ciledug	1	1	1	1	1	1	2	-	orang
	13.46.7	Karawaci	1	1	1	1	1	0	0	-	orang
	13.46.8	Periuk	0	0	0	0	0	0	0	-	orang
	13.46.9	Neglasari	2	2	3	3	2	2	2	-	orang
	13.46.10	Cibodas	0	0	0	0	0	0	0	-	orang
	13.46.11	Pinang	1	1	1	1	1	1	1	-	orang
	13.46.12	Karang Tengah	0	0	0	0	0	0	0	-	orang
	13.46.13	Larangan	0	0	0	0	0	0	0	-	orang
13.62		ANGGOTA DPRD PROVINSI	2	2	2	2	3	3	3	-	orang
	13.62.1	Tangerang	1	1	1	1	1	1	1	-	orang
	13.62.2	Jatiuwung	0	0	0	0	0	0	0	-	orang
	13.62.3	Batuceper	0	0	0	0	0	0	0	-	orang
	13.62.4	Benda	0	0	0	0	0	0	0	-	orang
	13.62.5	Cipondoh	1	1	1	1	1	1	1	-	orang
	13.62.6	Ciledug	0	0	0	0	0	0	0	-	orang
	13.62.7	Karawaci	0	0	0	0	0	0	0	-	orang

LAMPIRAN

No	Uraian	Tahun						Satuan			
		2015	2016	2017	2018	2019	2020		2021	2022	
	13.62.8	Periuk	0	0	0	0	0	0	0	-	orang
	13.62.9	Neglasari	0	0	0	0	0	0	0	-	orang
	13.62.10	Cibodas	0	0	0	0	0	0	0	-	orang
	13.62.11	Pinang	0	0	0	0	0	0	0	-	orang
	13.62.12	Karang Tengah	0	0	0	0	1	1	1	-	orang
	13.62.13	Larangan	0	0	0	0	0	0	0	-	orang
13.64		DOSEN	316	348	383	415	441	462	487	-	orang
	13.64.1	Tangerang	28	30	34	36	40	38	42	-	orang
	13.64.2	Jatiuwung	4	6	10	10	10	11	12	-	orang
	13.64.3	Batuceper	6	6	9	7	8	9	9	-	orang
	13.64.4	Benda	3	5	6	7	7	9	9	-	orang
	13.64.5	Cipondoh	36	39	49	54	56	61	64	-	orang
	13.64.6	Ciledug	21	23	26	33	34	36	42	-	orang
	13.64.7	Karawaci	24	26	27	28	33	35	39	-	orang
	13.64.8	Periuk	15	25	28	30	31	35	35	-	orang
	13.64.9	Neglasari	39	42	44	46	49	52	54	-	orang
	13.64.10	Cibodas	11	12	13	15	14	12	14	-	orang
	13.64.11	Pinang	49	46	48	52	59	59	61	-	orang
	13.64.12	Karang Tengah	30	32	31	36	36	38	39	-	orang
	13.64.13	Larangan	50	56	58	61	64	67	67	-	orang
13.65		GURU	10.512	10.885	11.522	11.887	12.177	12.453	12.776	-	orang
	13.65.1	Tangerang	757	764	801	830	856	855	869	-	orang
	13.65.2	Jatiuwung	376	393	432	456	471	489	507	-	orang
	13.65.3	Batuceper	572	609	643	677	682	709	721	-	orang
	13.65.4	Benda	450	461	493	509	527	552	573	-	orang
	13.65.5	Cipondoh	1.676	1.722	1.841	1.925	1.971	2.040	2.084	-	orang
	13.65.6	Ciledug	1.011	1.081	1.167	1.196	1.219	1.264	1.318	-	orang
	13.65.7	Karawaci	966	995	1.016	1.052	1.076	1.100	1.142	-	orang
	13.65.8	Periuk	722	763	807	830	850	876	896	-	orang

LAMPIRAN

No	Uraian	Tahun						Satuan			
		2015	2016	2017	2018	2019	2020		2021	2022	
	13.65.9	Neglasari	911	945	993	1.022	1.045	1.040	1.042	-	orang
	13.65.10	Cibodas	333	319	342	357	362	369	377	-	orang
	13.65.11	Pinang	1.078	1.132	1.202	1.229	1.281	1.305	1.334	-	orang
	13.65.12	Karang Tengah	863	893	930	941	951	972	1.005	-	orang
	13.65.13	Larangan	797	808	855	863	886	882	908	-	orang
13.66		PILOT	3	2	1	2	2	3	3	-	orang
	13.66.1	Tangerang	1	1	1	1	1	1	1	-	orang
	13.66.2	Jatiuwung	0	0	0	0	0	0	0	-	orang
	13.66.3	Batuceper	0	0	0	0	0	0	0	-	orang
	13.66.4	Benda	0	0	0	0	0	0	0	-	orang
	13.66.5	Cipondoh	0	0	0	0	0	0	0	-	orang
	13.66.6	Ciledug	0	0	0	0	0	0	0	-	orang
	13.66.7	Karawaci	0	0	0	0	0	0	0	-	orang
	13.66.8	Periuk	1	0	0	0	0	0	0	-	orang
	13.66.9	Neglasari	1	1	0	0	0	0	0	-	orang
	13.66.10	Cibodas	0	0	0	0	0	0	0	-	orang
	13.66.11	Pinang	0	0	0	1	1	2	2	-	orang
	13.66.12	Karang Tengah	0	0	0	0	0	0	0	-	orang
	13.66.13	Larangan	0	0	0	0	0	0	0	-	orang
13.67		PENGACARA	31	27	34	32	35	35	41	-	orang
	13.67.1	Tangerang	6	3	4	3	2	2	2	-	orang
	13.67.2	Jatiuwung	0	0	0	0	0	0	0	-	orang
	13.67.3	Batuceper	1	1	1	1	1	1	1	-	orang
	13.67.4	Benda	1	1	1	1	1	1	1	-	orang
	13.67.5	Cipondoh	6	8	8	7	7	7	6	-	orang
	13.67.6	Ciledug	2	2	2	3	3	3	3	-	orang
	13.67.7	Karawaci	4	5	5	5	5	5	7	-	orang
	13.67.8	Periuk	2	0	2	2	1	2	3	-	orang
	13.67.9	Neglasari	2	2	3	3	3	3	4	-	orang

LAMPIRAN

No	Uraian	Tahun								Satuan	
		2015	2016	2017	2018	2019	2020	2021	2022		
	13.67.10	Cibodas	1	0	0	0	2	0	1	-	orang
	13.67.11	Pinang	4	4	6	4	5	5	6	-	orang
	13.67.12	Karang Tengah	1	0	1	1	1	2	3	-	orang
	13.67.13	Larangan	1	1	1	2	4	4	4	-	orang
13.68		NOTARIS	37	34	34	32	35	37	40	-	orang
	13.68.1	Tangerang	11	9	8	7	8	9	9	-	orang
	13.68.2	Jatiuwung	0	0	0	0	0	0	0	-	orang
	13.68.3	Batuceper	0	0	0	0	0	0	1	-	orang
	13.68.4	Benda	0	0	0	0	0	0	0	-	orang
	13.68.5	Cipondoh	5	4	5	5	7	7	7	-	orang
	13.68.6	Ciledug	2	2	2	2	2	2	3	-	orang
	13.68.7	Karawaci	8	9	9	7	7	7	7	-	orang
	13.68.8	Periuk	2	2	2	3	3	4	4	-	orang
	13.68.9	Neglasari	3	3	3	3	3	3	3	-	orang
	13.68.10	Cibodas	0	0	0	0	0	0	0	-	orang
	13.68.11	Pinang	2	2	2	2	2	2	2	-	orang
	13.68.12	Karang Tengah	3	2	2	2	2	2	3	-	orang
	13.68.13	Larangan	1	1	1	1	1	1	1	-	orang
13.69		ARSITEK	8	8	9	11	11	11	13	-	orang
	13.69.1	Tangerang	1	1	1	1	1	1	1	-	orang
	13.69.2	Jatiuwung	1	1	1	1	1	1	1	-	orang
	13.69.3	Batuceper	0	0	0	0	0	0	0	-	orang
	13.69.4	Benda	0	0	0	0	0	0	0	-	orang
	13.69.5	Cipondoh	1	1	1	0	0	0	0	-	orang
	13.69.6	Ciledug	0	0	0	1	1	1	1	-	orang
	13.69.7	Karawaci	0	0	0	0	0	0	0	-	orang
	13.69.8	Periuk	0	0	0	0	0	0	0	-	orang
	13.69.9	Neglasari	0	0	1	1	1	1	1	-	orang
	13.69.10	Cibodas	0	1	1	1	1	1	1	-	orang

LAMPIRAN

No	Uraian	Tahun						Satuan			
		2015	2016	2017	2018	2019	2020		2021	2022	
	13.69.11	Pinang	1	1	1	2	2	2	2	-	orang
	13.69.12	Karang Tengah	2	1	1	2	2	2	2	-	orang
	13.69.13	Larangan	2	2	2	2	2	2	4	-	orang
13.70		AKUNTAN	0	0	0	0	0	0	0	-	orang
	13.70.1	Tangerang	0	0	0	0	0	0	0	-	orang
	13.70.2	Jatiuwung	0	0	0	0	0	0	0	-	orang
	13.70.3	Batuceper	1	0	0	0	0	0	0	-	orang
	13.70.4	Benda	0	0	0	0	0	0	0	-	orang
	13.70.5	Cipondoh	0	0	0	0	0	0	0	-	orang
	13.70.6	Ciledug	0	0	0	1	1	1	2	-	orang
	13.70.7	Karawaci	1	1	1	1	0	0	0	-	orang
	13.70.8	Periuk	0	0	0	0	0	0	0	-	orang
	13.70.9	Neglasari	0	0	0	0	0	0	0	-	orang
	13.70.10	Cibodas	1	1	1	1	2	2	2	-	orang
	13.70.11	Pinang	1	0	0	0	0	0	0	-	orang
	13.70.12	Karang Tengah	2	1	1	0	0	0	0	-	orang
	13.70.13	Larangan	0	1	1	1	1	1	1	-	orang
13.71		KONSULTAN	0	12	13	12	12	13	16	-	orang
	13.71.1	Tangerang	0	1	1	1	1	1	2	-	orang
	13.71.2	Jatiuwung	0	0	0	0	0	0	0	-	orang
	13.71.3	Batuceper	3	2	2	1	1	1	1	-	orang
	13.71.4	Benda	0	0	0	0	0	0	0	-	orang
	13.71.5	Cipondoh	1	0	0	1	1	2	2	-	orang
	13.71.6	Ciledug	1	1	1	1	1	2	2	-	orang
	13.71.7	Karawaci	1	1	1	1	1	1	1	-	orang
	13.71.8	Periuk	0	0	1	0	0	0	0	-	orang
	13.71.9	Neglasari	2	2	2	2	2	2	2	-	orang
	13.71.10	Cibodas	0	0	0	0	0	0	0	-	orang
	13.71.11	Pinang	2	2	2	3	3	3	3	-	orang

LAMPIRAN

No	Uraian	Tahun						Satuan			
		2015	2016	2017	2018	2019	2020		2021	2022	
	13.71.12	Karang Tengah	4	3	3	2	2	1	0	-	orang
	13.71.13	Larangan	0	0	0	0	0	0	3	-	orang
13.72		DOKTER	926	967	1.089	1.150	1.211	1.259	1.352	-	orang
	13.72.1	Tangerang	173	161	176	182	200	208	225	-	orang
	13.72.2	Jatiuwung	10	9	9	12	14	16	15	-	orang
	13.72.3	Batuceper	28	30	35	40	40	40	41	-	orang
	13.72.4	Benda	16	14	17	18	17	18	21	-	orang
	13.72.5	Cipondoh	115	133	158	167	175	187	212	-	orang
	13.72.6	Ciledug	40	46	48	57	65	77	87	-	orang
	13.72.7	Karawaci	109	113	117	126	130	128	134	-	orang
	13.72.8	Periuk	38	51	55	57	60	64	66	-	orang
	13.72.9	Neglasari	100	105	126	131	140	140	141	-	orang
	13.72.10	Cibodas	31	35	36	36	36	37	45	-	orang
	13.72.11	Pinang	73	82	99	112	115	121	129	-	orang
	13.72.12	Karang Tengah	101	93	105	109	114	112	123	-	orang
	13.72.13	Larangan	92	95	108	103	105	111	113	-	orang
13.73		BIDAN	896	955	1.060	1.131	1.181	1.224	1.254	-	orang
	13.73.1	Tangerang	109	109	119	125	130	130	139	-	orang
	13.73.2	Jatiuwung	68	80	91	89	94	98	103	-	orang
	13.73.3	Batuceper	56	59	62	64	69	68	69	-	orang
	13.73.4	Benda	23	20	22	26	27	27	28	-	orang
	13.73.5	Cipondoh	135	150	171	182	186	195	197	-	orang
	13.73.6	Ciledug	49	62	73	79	82	86	94	-	orang
	13.73.7	Karawaci	93	94	103	103	105	104	101	-	orang
	13.73.8	Periuk	86	86	97	115	115	116	117	-	orang
	13.73.9	Neglasari	80	88	98	99	102	109	108	-	orang
	13.73.10	Cibodas	25	29	30	36	38	44	44	-	orang
	13.73.11	Pinang	93	96	101	112	125	129	134	-	orang
	13.73.12	Karang Tengah	47	47	56	60	59	65	66	-	orang

LAMPIRAN

No	Uraian	Tahun									Satuan
		2015	2016	2017	2018	2019	2020	2021	2022		
	13.73.13	Larangan	32	35	37	41	49	53	54	-	orang
13.74		PERAWAT	938	977	1.047	1.099	1.169	1.218	1.302	-	orang
	13.74.1	Tangerang	110	105	113	120	128	133	137	-	orang
	13.74.2	Jatiuwung	47	53	62	64	65	67	75	-	orang
	13.74.3	Batuceper	38	41	46	47	49	47	56	-	orang
	13.74.4	Benda	13	16	18	19	19	21	25	-	orang
	13.74.5	Cipondoh	127	128	139	149	166	172	184	-	orang
	13.74.6	Ciledug	81	93	101	97	101	110	113	-	orang
	13.74.7	Karawaci	91	92	90	85	93	95	105	-	orang
	13.74.8	Periuk	49	57	60	68	79	84	86	-	orang
	13.74.9	Neglasari	127	129	140	154	162	166	174	-	orang
	13.74.10	Cibodas	38	37	39	43	45	48	50	-	orang
	13.74.11	Pinang	88	94	104	109	116	126	137	-	orang
	13.74.12	Karang Tengah	76	79	81	87	89	89	90	-	orang
	13.74.13	Larangan	53	53	54	57	57	60	70	-	orang
13.75		APOTEKER	49	49	56	62	69	79	92	-	orang
	13.75.1	Tangerang	5	5	8	9	11	15	14	-	orang
	13.75.2	Jatiuwung	0	0	0	0	0	0	4	-	orang
	13.75.3	Batuceper	3	4	4	4	4	5	6	-	orang
	13.75.4	Benda	2	2	2	2	2	2	2	-	orang
	13.75.5	Cipondoh	9	8	8	9	8	9	13	-	orang
	13.75.6	Ciledug	2	1	2	3	3	4	4	-	orang
	13.75.7	Karawaci	6	5	7	6	7	7	7	-	orang
	13.75.8	Periuk	3	2	3	4	5	5	5	-	orang
	13.75.9	Neglasari	5	7	7	6	7	7	8	-	orang
	13.75.10	Cibodas	0	0	1	1	1	2	2	-	orang
	13.75.11	Pinang	8	9	9	11	14	14	14	-	orang
	13.75.12	Karang Tengah	0	0	0	0	0	1	3	-	orang
	13.75.13	Larangan	6	6	5	7	7	8	10	-	orang

LAMPIRAN

No	Uraian	Tahun						Satuan		
		2015	2016	2017	2018	2019	2020		2021	2022
13.76	PSIKIATER/PSIKOLOG	4	8	11	13	12	14	16	-	orang
13.76.1	Tangerang	1	1	1	1	1	2	2	-	orang
13.76.2	Jatiuwung	0	0	0	0	0	0	0	-	orang
13.76.3	Batuceper	0	0	0	0	0	0	0	-	orang
13.76.4	Benda	0	0	0	0	0	0	0	-	orang
13.76.5	Cipondoh	1	1	2	2	2	2	2	-	orang
13.76.6	Ciledug	0	0	0	1	0	0	1	-	orang
13.76.7	Karawaci	0	0	1	1	1	1	1	-	orang
13.76.8	Periuk	0	1	1	2	2	2	2	-	orang
13.76.9	Neglasari	0	1	1	1	1	1	1	-	orang
13.76.10	Cibodas	0	0	1	1	1	1	1	-	orang
13.76.11	Pinang	0	0	0	0	0	0	1	-	orang
13.76.12	Karang Tengah	1	1	1	1	1	1	1	-	orang
13.76.13	Larangan	1	3	3	3	3	4	4	-	orang
13.84	PEDAGANG	850	790	793	820	832	822	859	-	orang
13.84.1	Tangerang	159	132	130	128	124	115	117	-	orang
13.84.2	Jatiuwung	31	27	27	31	30	30	30	-	orang
13.84.3	Batuceper	35	30	27	34	31	30	30	-	orang
13.84.4	Benda	14	15	16	15	17	15	15	-	orang
13.84.5	Cipondoh	92	86	92	89	91	90	88	-	orang
13.84.6	Ciledug	118	118	114	115	118	116	126	-	orang
13.84.7	Karawaci	61	65	60	70	70	71	72	-	orang
13.84.8	Periuk	12	9	11	15	16	18	19	-	orang
13.84.9	Neglasari	77	75	82	83	87	93	93	-	orang
13.84.10	Cibodas	75	71	69	71	75	73	69	-	orang
13.84.11	Pinang	82	69	69	67	70	69	71	-	orang
13.84.12	Karang Tengah	49	46	51	54	57	54	56	-	orang
13.84.13	Larangan	45	47	45	48	46	48	73	-	orang
13.85	PERANGKAT DESA	20	18	16	16	15	14	9	0	orang

LAMPIRAN

No	Uraian	Tahun						Satuan			
		2015	2016	2017	2018	2019	2020		2021	2022	
	13.85.1	Tangerang	0	0	0	0	0	0	0	-	orang
	13.85.2	Jatiuwung	1	1	1	1	1	1	1	-	orang
	13.85.3	Batuceper	2	2	2	2	2	2	0	-	orang
	13.85.4	Benda	0	0	0	0	0	0	0	-	orang
	13.85.5	Cipondoh	0	0	0	0	0	0	0	-	orang
	13.85.6	Ciledug	8	6	6	6	6	6	3	-	orang
	13.85.7	Karawaci	0	0	0	0	0	0	0	-	orang
	13.85.8	Periuk	0	0	0	0	0	0	0	-	orang
	13.85.9	Neglasari	1	1	1	1	1	1	1	-	orang
	13.85.10	Cibodas	0	0	0	0	0	0	0	-	orang
	13.85.11	Pinang	0	0	0	0	0	0	0	-	orang
	13.85.12	Karang Tengah	6	6	4	4	4	3	3	-	orang
	13.85.13	Larangan	2	2	2	2	1	1	1	-	orang
13.87		BIARAWATI	0	27	25	0	0	0	0	-	orang
	13.87.1	Tangerang	0	1	1	0	0	0	0	-	orang
	13.87.2	Jatiuwung	0	0	0	0	0	0	0	-	orang
	13.87.3	Batuceper	1	1	1	1	1	1	1	-	orang
	13.87.4	Benda	1	1	1	1	1	1	1	-	orang
	13.87.5	Cipondoh	12	10	11	7	6	6	6	-	orang
	13.87.6	Ciledug	0	0	0	0	0	0	0	-	orang
	13.87.7	Karawaci	0	1	1	0	0	0	0	-	orang
	13.87.8	Periuk	0	0	0	0	0	0	0	-	orang
	13.87.9	Neglasari	4	4	1	1	1	1	1	-	orang
	13.87.10	Cibodas	6	6	5	4	7	6	6	-	orang
	13.87.11	Pinang	0	0	0	0	0	0	0	-	orang
	13.87.12	Karang Tengah	3	3	4	3	3	3	3	-	orang
	13.87.13	Larangan	0	0	0	0	0	0	0	-	orang
13.88		WIRASWASTA	15.417	14.636	15.985	16.816	17.554	18.094	18.818	-	orang
	13.88.1	Tangerang	1.895	1.695	1.815	1.846	1.901	1.956	2.019	-	orang

LAMPIRAN

No	Uraian	Tahun									Satuan
		2015	2016	2017	2018	2019	2020	2021	2022		
	13.88.2	Jatiuwung	514	551	622	672	717	745	764	-	orang
	13.88.3	Batuceper	547	536	583	596	613	629	640	-	orang
	13.88.4	Benda	330	317	358	363	389	403	428	-	orang
	13.88.5	Cipondoh	1.734	1.607	1.807	1.947	2.026	2.125	2.261	-	orang
	13.88.6	Ciledug	1.160	1.226	1.323	1.397	1.455	1.518	1.605	-	orang
	13.88.7	Karawaci	1.662	1.655	1.761	1.858	1.955	2.002	2.058	-	orang
	13.88.8	Periuk	933	918	1.023	1.099	1.148	1.203	1.273	-	orang
	13.88.9	Neglasari	1.842	1.571	1.766	1.809	1.898	1.933	1.964	-	orang
	13.88.10	Cibodas	552	474	524	528	567	588	606	-	orang
	13.88.11	Pinang	1.332	1.287	1.401	1.508	1.616	1.645	1.725	-	orang
	13.88.12	Karang Tengah	1.221	1.159	1.230	1.315	1.344	1.381	1.424	-	orang
	13.88.13	Larangan	1.695	1.640	1.772	1.878	1.925	1.966	2.051	-	orang
13.89		LAINNYA	45	90	80	79	60	60	1.042	-	orang
	13.89.1	Tangerang	3	6	10	8	7	5	80	-	orang
	13.89.2	Jatiuwung	3	5	5	3	2	2	37	-	orang
	13.89.3	Batuceper	0	6	3	4	2	2	42	-	orang
	13.89.4	Benda	0	3	4	5	3	3	40	-	orang
	13.89.5	Cipondoh	8	19	14	18	14	17	162	-	orang
	13.89.6	Ciledug	6	9	6	6	4	2	55	-	orang
	13.89.7	Karawaci	5	7	6	6	6	8	162	-	orang
	13.89.8	Periuk	2	5	5	6	4	3	89	-	orang
	13.89.9	Cibodas	3	2	2	1	3	2	97	-	orang
	13.89.10	Neglasari	3	3	2	2	2	2	60	-	orang
	13.89.11	Pinang	3	9	8	6	4	4	83	-	orang
	13.89.12	Karang Tengah	5	9	7	7	5	3	55	-	orang
	13.89.13	Larangan	4	7	8	7	4	7	80	-	orang
14		Jumlah Penduduk Laki-Laki Berdasarkan Agama	796.705	799.867	844.221	880.742	893.950	924.433	938.291	-	orang
14.1		Islam	699.345	704.327	743.728	776.654	788.439	815.539	828.099	-	orang

LAMPIRAN

No	Uraian	Tahun						Satuan			
		2015	2016	2017	2018	2019	2020		2021	2022	
	14.1.1	Tangerang	62.059	58.220	60.949	63.542	65.054	66.868	68.166	-	orang
	14.1.2	Jatiuwung	46.502	47.271	49.839	52.309	51.917	53.224	53.302	-	orang
	14.1.3	Batuceper	37.959	37.624	39.082	40.457	40.623	41.792	42.235	-	orang
	14.1.4	Benda	31.761	32.375	34.787	35.997	35.839	37.386	38.190	-	orang
	14.1.5	Cipondoh	75.825	76.166	81.556	86.182	87.400	92.233	94.177	-	orang
	14.1.6	Ciledug	55.090	56.553	60.303	63.307	65.127	67.652	68.967	-	orang
	14.1.7	Karawaci	66.470	68.617	71.689	74.964	76.061	77.954	78.787	-	orang
	14.1.8	Periuk	49.858	51.610	54.223	56.649	57.247	59.074	60.102	-	orang
	14.1.9	Cibodas	60.018	58.347	61.531	63.670	65.021	67.189	68.048	-	orang
	14.1.10	Neglasari	41.512	42.168	44.650	46.550	47.938	49.480	50.295	-	orang
	14.1.11	Pinang	68.230	70.095	73.778	77.300	79.099	82.184	83.985	-	orang
	14.1.12	Karang Tengah	42.785	42.890	46.002	47.675	48.418	49.989	50.792	-	orang
	14.1.13	Larangan	61.276	62.391	65.339	68.052	68.695	70.514	71.053	-	orang
14.2		Katolik	20.114	19.626	20.501	21.239	21.393	22.118	22.315	-	orang
	14.2.1	Tangerang	2.249	2.052	2.160	2.268	2.296	2.381	2.411	-	orang
	14.2.2	Jatiuwung	490	492	525	540	538	546	526	-	orang
	14.2.3	Batuceper	1.011	1.021	1.087	1.127	1.142	1.188	1.178	-	orang
	14.2.4	Benda	683	674	716	763	741	771	765	-	orang
	14.2.5	Cipondoh	3.127	3.135	3.289	3.495	3.536	3.779	3.908	-	orang
	14.2.6	Ciledug	974	964	982	994	1.009	1.011	1.026	-	orang
	14.2.7	Karawaci	2.481	2.510	2.582	2.649	2.716	2.750	2.729	-	orang
	14.2.8	Periuk	2.209	2.197	2.309	2.330	2.370	2.418	2.437	-	orang
	14.2.9	Cibodas	2.027	1.901	1.983	2.036	2.059	2.102	2.121	-	orang
	14.2.10	Neglasari	614	540	577	591	587	608	625	-	orang
	14.2.11	Pinang	1.426	1.423	1.502	1.571	1.581	1.673	1.704	-	orang
	14.2.12	Karang Tengah	1.853	1.794	1.850	1.913	1.882	1.954	1.980	-	orang
	14.2.13	Larangan	970	923	939	962	936	937	905	-	orang
14.3		Kristen Protestan	43.177	42.235	45.105	47.006	48.030	49.964	51.000	-	orang
	14.3.1	Tangerang	5.134	4.832	5.136	5.389	5.507	5.766	5.865	-	orang

LAMPIRAN

No	Uraian	Tahun						Satuan			
		2015	2016	2017	2018	2019	2020		2021	2022	
	14.3.2	Jatiuwung	850	830	899	927	946	958	959	-	orang
	14.3.3	Batuceper	2.083	2.033	2.178	2.299	2.310	2.446	2.513	-	orang
	14.3.4	Benda	1.365	1.343	1.489	1.531	1.539	1.634	1.667	-	orang
	14.3.5	Cipondoh	6.288	6.167	6.636	6.998	7.169	7.627	7.858	-	orang
	14.3.6	Ciledug	1.794	1.738	1.818	1.913	1.964	2.023	2.090	-	orang
	14.3.7	Karawaci	5.204	5.384	5.783	6.090	6.228	6.401	6.515	-	orang
	14.3.8	Periuk	4.449	4.518	4.806	5.047	5.135	5.321	5.380	-	orang
	14.3.9	Cibodas	5.782	5.283	5.676	5.794	5.961	6.183	6.295	-	orang
	14.3.10	Neglasari	2.493	2.403	2.546	2.622	2.755	2.846	2.910	-	orang
	14.3.11	Pinang	2.786	2.862	3.083	3.177	3.279	3.445	3.574	-	orang
	14.3.12	Karang Tengah	2.919	2.824	2.978	3.127	3.149	3.227	3.286	-	orang
	14.3.13	Larangan	2.030	2.018	2.077	2.092	2.088	2.087	2.088	-	orang
14.4		Budha	32.362	32.065	33.184	34.115	34.306	34.987	35.051	-	orang
	14.4.1	Tangerang	4.231	4.006	4.114	4.179	4.158	4.160	4.142	-	orang
	14.4.2	Jatiuwung	148	144	154	171	159	156	153	-	orang
	14.4.3	Batuceper	1.656	1.639	1.695	1.760	1.717	1.759	1.762	-	orang
	14.4.4	Benda	1.642	1.622	1.676	1.736	1.691	1.749	1.749	-	orang
	14.4.5	Cipondoh	3.676	3.701	3.881	4.155	4.164	4.472	4.514	-	orang
	14.4.6	Ciledug	241	255	259	265	275	275	279	-	orang
	14.4.7	Karawaci	7.293	7.410	7.618	7.742	7.826	7.848	7.841	-	orang
	14.4.8	Periuk	3.280	3.338	3.476	3.576	3.541	3.662	3.679	-	orang
	14.4.9	Cibodas	1.547	1.472	1.532	1.584	1.605	1.620	1.590	-	orang
	14.4.10	Neglasari	7.189	7.000	7.205	7.308	7.492	7.551	7.567	-	orang
	14.4.11	Pinang	563	599	649	681	717	753	786	-	orang
	14.4.12	Karang Tengah	699	682	718	747	743	761	769	-	orang
	14.4.13	Larangan	197	197	207	211	218	221	220	-	orang
14.5		Hindu	1.355	1.273	1.330	1.326	1.360	1.378	1.375	-	orang
	14.5.1	Tangerang	148	131	142	143	147	146	144	-	orang
	14.5.2	Jatiuwung	11	7	9	6	6	8	9	-	orang

LAMPIRAN

No	Uraian	Tahun						Satuan			
		2015	2016	2017	2018	2019	2020		2021	2022	
	14.5.3	Batuceper	24	22	22	22	24	24	24	-	orang
	14.5.4	Benda	14	15	16	15	21	22	23	-	orang
	14.5.5	Cipondoh	143	133	134	138	134	134	138	-	orang
	14.5.6	Ciledug	144	143	154	159	164	166	165	-	orang
	14.5.7	Karawaci	156	158	158	154	154	159	164	-	orang
	14.5.8	Periuk	81	81	86	92	94	93	93	-	orang
	14.5.9	Cibodas	118	112	102	101	105	107	105	-	orang
	14.5.10	Neglasari	33	28	31	29	27	27	29	-	orang
	14.5.11	Pinang	130	111	121	118	121	125	123	-	orang
	14.5.12	Karang Tengah	237	223	247	246	255	259	259	-	orang
	14.5.13	Larangan	116	109	108	103	108	108	99	-	orang
14.6		Konghucu	204	228	296	330	358	388	395	-	orang
	14.6.1	Tangerang	26	29	38	39	43	44	45	-	orang
	14.6.2	Jatiuwung	1	1	1	1	2	5	5	-	orang
	14.6.3	Batuceper	8	11	17	25	24	26	23	-	orang
	14.6.4	Benda	45	48	64	63	66	70	72	-	orang
	14.6.5	Cipondoh	15	18	31	47	54	64	74	-	orang
	14.6.6	Ciledug	3	3	3	4	4	4	4	-	orang
	14.6.7	Karawaci	33	34	34	38	38	38	32	-	orang
	14.6.8	Periuk	4	3	5	8	8	14	18	-	orang
	14.6.9	Cibodas	4	7	6	9	9	12	12	-	orang
	14.6.10	Neglasari	47	59	73	67	78	79	76	-	orang
	14.6.11	Pinang	9	10	15	20	20	20	21	-	orang
	14.6.12	Karang Tengah	8	4	8	8	10	10	11	-	orang
	14.6.13	Larangan	1	1	1	1	2	2	2	-	orang
14.7		Aliran Kepercayaan	148	113	77	72	64	59	56	-	orang
	14.7.1	Tangerang	23	16	10	10	5	3	3	-	orang
	14.7.2	Jatiuwung	2	2	2	2	2	2	2	-	orang
	14.7.3	Batuceper	8	7	3	4	3	3	3	-	orang

LAMPIRAN

No	Uraian	Tahun									Satuan
		2015	2016	2017	2018	2019	2020	2021	2022		
	14.7.4	Benda	26	23	12	10	7	7	7	-	orang
	14.7.5	Cipondoh	16	13	11	9	9	7	7	-	orang
	14.7.6	Ciledug	2	2	3	2	1	1	1	-	orang
	14.7.1	Karawaci	14	9	7	9	12	13	11	-	orang
	14.7.8	Periuk	12	11	11	9	10	9	10	-	orang
	14.7.9	Cibodas	3	2	2	2	2	1	1	-	orang
	14.7.10	Neglasari	29	20	9	8	6	4	4	-	orang
	14.7.11	Pinang	5	2	1	0	0	2	0	-	orang
	14.7.12	Karang Tengah	6	6	5	7	7	7	7	-	orang
	14.7.13	Larangan	2	0	1	0	0	0	0	-	orang
15		Jumlah Penduduk Perempuan Berdasarkan Agama	771.396	781.497	827.160	861.862	877.142	910.529	925.929	-	orang
	15.1	Islam	672.276	683.270	723.837	755.592	769.307	798.677	812.348	-	orang
	15.1.1	Tangerang	59.605	56.588	59.296	62.201	63.831	66.028	67.284	-	orang
	15.1.2	Jatiuwung	43.285	44.629	47.087	49.372	49.279	50.532	50.620	-	orang
	15.1.3	Batuceper	35.886	35.902	37.361	38.655	38.837	39.881	40.303	-	orang
	15.1.4	Benda	29.820	30.658	32.896	34.292	34.243	35.744	36.743	-	orang
	15.1.5	Cipondoh	73.101	74.356	79.907	84.216	85.862	90.850	92.857	-	orang
	15.1.6	Ciledug	53.665	55.560	59.480	62.582	64.465	67.273	68.855	-	orang
	15.1.7	Karawaci	64.540	66.927	69.706	72.719	73.846	76.018	76.943	-	orang
	15.1.8	Periuk	47.482	49.413	52.209	54.454	55.141	57.232	58.357	-	orang
	15.1.9	Cibodas	57.848	56.982	60.628	62.725	64.369	66.639	67.575	-	orang
	15.1.10	Neglasari	38.796	39.968	42.383	44.135	45.470	47.240	48.170	-	orang
	15.1.11	Pinang	66.189	68.451	72.323	75.735	77.879	81.286	83.171	-	orang
	15.1.12	Karang Tengah	41.531	41.949	45.288	46.891	47.728	49.667	50.436	-	orang
	15.1.13	Larangan	60.528	61.887	65.273	67.615	68.357	70.287	71.034	-	orang
	15.2	Katolik	21.388	21.068	21.960	22.614	22.743	23.551	23.813	-	orang
	15.2.1	Tangerang	2.582	2.396	2.487	2.586	2.619	2.682	2.704	-	orang
	15.2.2	Jatiuwung	487	484	518	507	508	509	510	-	orang

LAMPIRAN

No	Uraian	Tahun						Satuan			
		2015	2016	2017	2018	2019	2020		2021	2022	
	15.2.3	Batuceper	1.132	1.139	1.186	1.238	1.237	1.291	1.302	-	orang
	15.2.4	Benda	732	735	786	789	776	824	828	-	orang
	15.2.5	Cipondoh	3.245	3.306	3.477	3.708	3.736	3.951	4.074	-	orang
	15.2.6	Ciledug	979	1.000	1.007	1.013	1.041	1.065	1.092	-	orang
	15.2.7	Karawaci	2.744	2.758	2.840	2.884	2.928	2.983	2.996	-	orang
	15.2.8	Periuk	2.317	2.329	2.437	2.453	2.463	2.512	2.504	-	orang
	15.2.9	Cibodas	2.138	2.010	2.105	2.139	2.181	2.251	2.249	-	orang
	15.2.10	Neglasari	615	563	599	597	604	615	634	-	orang
	15.2.11	Pinang	1.408	1.422	1.484	1.561	1.565	1.673	1.704	-	orang
	15.2.12	Karang Tengah	1.975	1.919	1.988	2.072	2.055	2.139	2.169	-	orang
	15.2.13	Larangan	1.034	1.007	1.046	1.067	1.030	1.056	1.047	-	orang
15.3		Kristen Protestan	44.881	44.434	47.224	48.696	49.693	51.935	53.108	-	orang
	15.3.1	Tangerang	5.302	4.994	5.346	5.490	5.657	5.914	6.089	-	orang
	15.3.2	Jatiuwung	805	851	877	906	905	934	943	-	orang
	15.3.3	Batuceper	2.188	2.146	2.275	2.390	2.402	2.530	2.605	-	orang
	15.3.4	Benda	1.395	1.377	1.513	1.610	1.611	1.704	1.738	-	orang
	15.3.5	Cipondoh	6.525	6.587	7.060	7.396	7.494	8.007	8.274	-	orang
	15.3.6	Ciledug	1.853	1.840	1.889	2.020	2.056	2.114	2.160	-	orang
	15.3.7	Karawaci	5.648	5.877	6.223	6.393	6.569	6.816	6.922	-	orang
	15.3.8	Periuk	4.609	4.682	4.965	5.116	5.244	5.441	5.528	-	orang
	15.3.9	Cibodas	5.899	5.552	5.929	5.969	6.136	6.377	6.453	-	orang
	15.3.10	Neglasari	2.605	2.512	2.664	2.746	2.856	2.965	3.018	-	orang
	15.3.11	Pinang	2.892	2.935	3.151	3.261	3.368	3.598	3.740	-	orang
	15.3.12	Karang Tengah	3.033	2.969	3.145	3.199	3.206	3.328	3.426	-	orang
	15.3.13	Larangan	2.127	2.112	2.187	2.200	2.189	2.207	2.212	-	orang
15.4		Budha	31.320	31.243	32.543	33.331	33.741	34.630	34.908	-	orang
	15.4.1	Tangerang	4.357	4.094	4.223	4.251	4.292	4.332	4.337	-	orang
	15.4.2	Jatiuwung	144	134	149	152	150	153	146	-	orang
	15.4.3	Batuceper	1.626	1.592	1.650	1.690	1.689	1.750	1.780	-	orang

LAMPIRAN

No	Uraian	Tahun						Satuan			
		2015	2016	2017	2018	2019	2020		2021	2022	
	15.4.4	Benda	1.605	1.581	1.655	1.687	1.661	1.729	1.751	-	orang
	15.4.5	Cipondoh	3.616	3.669	3.866	4.131	4.147	4.437	4.548	-	orang
	15.4.6	Ciledug	235	233	249	261	265	268	275	-	orang
	15.4.7	Karawaci	7.009	7.107	7.347	7.504	7.659	7.697	7.693	-	orang
	15.4.8	Periuk	3.127	3.209	3.307	3.385	3.381	3.519	3.562	-	orang
	15.4.9	Cibodas	1.560	1.543	1.615	1.662	1.661	1.712	1.701	-	orang
	15.4.10	Neglasari	6.718	6.720	7.013	7.051	7.240	7.361	7.402	-	orang
	15.4.11	Pinang	527	565	624	684	722	774	799	-	orang
	15.4.12	Karang Tengah	620	608	646	673	669	697	709	-	orang
	15.4.13	Larangan	176	188	199	200	205	201	205	-	orang
15.5		Hindu	1.202	1.155	1.228	1.228	1.239	1.286	1.296	-	orang
	15.5.1	Tangerang	140	138	155	142	140	142	145	-	orang
	15.5.2	Jatiuwung	9	6	6	5	4	4	4	-	orang
	15.5.3	Batuceper	23	22	25	24	22	22	21	-	orang
	15.5.4	Benda	9	12	13	12	20	21	22	-	orang
	15.5.5	Cipondoh	122	108	107	105	104	107	109	-	orang
	15.5.6	Ciledug	133	127	135	137	147	149	149	-	orang
	15.5.7	Karawaci	135	128	131	132	128	134	134	-	orang
	15.5.8	Periuk	89	90	94	91	91	99	98	-	orang
	15.5.9	Cibodas	75	70	73	80	75	78	76	-	orang
	15.5.10	Neglasari	33	32	33	36	35	34	33	-	orang
	15.5.11	Pinang	104	98	105	107	108	114	116	-	orang
	15.5.12	Karang Tengah	234	228	253	257	263	275	283	-	orang
	15.5.13	Larangan	96	96	98	100	102	107	106	-	orang
15.6		Konghucu	204	243	309	351	373	402	413	-	orang
	15.6.1	Tangerang	24	26	32	33	40	45	51	-	orang
	15.6.2	Jatiuwung	1	1	1	1	2	4	4	-	orang
	15.6.3	Batuceper	9	11	17	23	22	21	21	-	orang
	15.6.4	Benda	50	56	76	75	76	79	79	-	orang

LAMPIRAN

No	Uraian	Tahun						Satuan			
		2015	2016	2017	2018	2019	2020		2021	2022	
	15.6.5	Cipondoh	17	24	38	55	63	76	78	-	orang
	15.6.6	Ciledug	4	4	3	6	7	7	7	-	orang
	15.6.7	Karawaci	29	31	35	43	42	40	37	-	orang
	15.6.8	Periuk	7	6	6	10	12	16	18	-	orang
	15.6.9	Cibodas	7	8	8	7	6	7	8	-	orang
	15.6.10	Neglasari	41	52	63	63	69	69	71	-	orang
	15.6.11	Pinang	7	12	17	20	18	19	20	-	orang
	15.6.12	Karang Tengah	8	8	9	11	12	14	15	-	orang
	15.6.13	Larangan	0	4	4	4	4	5	4	-	orang
15.7		Aliran Kepercayaan	125	84	59	50	46	48	43	-	orang
	15.7.1	Tangerang	17	11	9	6	4	4	2	-	orang
	15.7.2	Jatiuwung	1	1	1	1	1	1	1	-	orang
	15.7.3	Batuceper	2	2	1	1	1	1	1	-	orang
	15.7.4	Benda	31	21	4	4	3	2	2	-	orang
	15.7.5	Cipondoh	15	12	12	9	9	10	10	-	orang
	15.7.6	Ciledug	1	0	1	0	0	0	0	-	orang
	15.7.7	Karawaci	13	7	6	8	9	11	9	-	orang
	15.7.8	Periuk	5	5	4	4	4	4	4	-	orang
	15.7.9	Cibodas	3	2	2	2	2	2	2	-	orang
	15.7.10	Neglasari	23	15	10	6	5	4	4	-	orang
	15.7.11	Pinang	4	1	1	0	0	1	0	-	orang
	15.7.12	Karang Tengah	8	7	8	9	8	8	8	-	orang
	15.7.13	Larangan	2	0	0	0	0	0	0	-	orang
16		Jumlah Migrasi Penduduk Masuk	34.525	51.271	40.777	44.503	42.749	29.174	33.810	-	orang
16.1		Jumlah Migrasi Penduduk Laki-Laki Masuk	16.703	25.236	19.809	21.580	20.770	14.274	16.319	-	orang
	16.1.1	Tangerang	1.455	1.746	1.556	1.882	1.835	1.199	1.379	-	orang
	16.1.2	Jatiuwung	1.236	1.929	1.301	1.445	1.378	917	989	-	orang
	16.1.3	Batuceper	814	1.044	889	833	837	601	677	-	orang

LAMPIRAN

No	Uraian	Tahun						Satuan			
		2015	2016	2017	2018	2019	2020		2021	2022	
	16.1.4	Benda	549	828	707	681	691	492	522	-	orang
	16.1.5	Cipondoh	2.059	3.208	2.651	2.831	2.660	2.006	2.209	-	orang
	16.1.6	Ciledug	1.562	2.140	1.465	1.855	1.599	1.227	1.512	-	orang
	16.1.7	Karawaci	1.682	2.476	2.008	2.125	2.054	1.396	1.490	-	orang
	16.1.8	Periuk	1.204	2.281	1.790	1.820	1.717	1.137	1.389	-	orang
	16.1.9	Cibodas	1.229	2.495	1.968	2.127	2.053	1.350	1.444	-	orang
	16.1.10	Neglasari	676	1.132	990	1.229	1.207	780	847	-	orang
	16.1.11	Pinang	1.684	2.398	1.779	2.024	2.025	1.247	1.463	-	orang
	16.1.12	Karang Tengah	1.017	1.523	1.213	1.148	1.212	831	1.074	-	orang
	16.1.13	Larangan	1.536	2.036	1.492	1.580	1.502	1.091	1.324	-	orang
16.2		Jumlah Migrasi Penduduk Perempuan Masuk	17.822	26.035	20.968	22.923	21.979	14.900	17.491	-	orang
	16.2.1	Tangerang	1.611	1.828	1.636	2.049	1.868	1.273	1.495	-	orang
	16.2.2	Jatiuwung	1.314	1.916	1.332	1.457	1.398	841	928	-	orang
	16.2.3	Batuceper	824	1.135	824	909	901	645	750	-	orang
	16.2.4	Benda	527	832	758	715	752	531	597	-	orang
	16.2.5	Cipondoh	2.170	3.349	2.732	3.067	2.782	1.999	2.380	-	orang
	16.2.6	Ciledug	1.733	2.256	1.601	1.984	1.778	1.310	1.636	-	orang
	16.2.7	Karawaci	1.800	2.582	2.003	2.299	2.176	1.422	1.612	-	orang
	16.2.8	Periuk	1.303	2.338	1.908	1.864	1.722	1.159	1.434	-	orang
	16.2.9	Cibodas	1.343	2.544	2.193	2.189	2.178	1.408	1.520	-	orang
	16.2.10	Neglasari	671	1.121	1.006	1.208	1.165	795	886	-	orang
	16.2.11	Pinang	1.719	2.415	1.882	2.204	2.190	1.369	1.590	-	orang
	16.2.12	Karang Tengah	1.140	1.577	1.345	1.227	1.396	950	1.233	-	orang
	16.2.13	Larangan	1.667	2.142	1.748	1.751	1.673	1.198	1.430	-	orang
17		Jumlah Migrasi Penduduk Keluar	36.781	51.140	46.049	46.985	46.877	41.348	46.116	-	orang
17.1		Jumlah Migrasi Penduduk Laki-Laki Keluar	17.928	25.382	22.857	23.436	23.042	20.499	22.822	-	orang
	17.1.1	Tangerang	1.409	2.000	1.760	2.057	2.024	1.640	1.779	-	orang

LAMPIRAN

No	Uraian	Tahun									Satuan
		2015	2016	2017	2018	2019	2020	2021	2022		
	17.1.2	Jatiuwung	1.825	2.602	2.303	2.517	2.467	2.343	2.393	-	orang
	17.1.3	Batuceper	700	1.232	1.151	1.131	1.173	999	1.084	-	orang
	17.1.4	Benda	1.030	1.212	990	1.217	1.262	984	916	-	orang
	17.1.5	Cipondoh	1.397	2.196	1.948	1.953	2.051	1.844	2.249	-	orang
	17.1.6	Ciledug	1.298	1.832	1.693	1.507	1.477	1.431	1.714	-	orang
	17.1.7	Karawaci	1.790	2.277	2.282	2.421	2.383	2.087	2.389	-	orang
	17.1.8	Periuk	1.257	1.908	1.794	1.786	1.779	1.536	1.863	-	orang
	17.1.9	Cibodas	1.873	2.810	2.635	2.477	2.283	2.201	2.370	-	orang
	17.1.10	Neglasari	851	1.154	1.047	1.067	1.243	1.054	1.145	-	orang
	17.1.11	Pinang	1.325	1.954	1.602	1.828	1.644	1.503	1.624	-	orang
	17.1.12	Karang Tengah	1.065	1.507	1.310	1.307	1.268	1.054	1.193	-	orang
	17.1.13	Larangan	2.108	2.698	2.342	2.168	1.988	1.823	2.103	-	orang
17.2		Jumlah Migrasi Penduduk Perempuan Keluar	18.853	25.758	23.192	23.549	23.835	20.849	23.294	-	orang
	17.2.1	Tangerang	1.496	2.005	1.825	2.051	2.047	1.675	1.796	-	orang
	17.2.2	Jatiuwung	1.644	2.431	2.104	2.334	2.373	2.265	2.308	-	orang
	17.2.3	Batuceper	793	1.206	1.085	1.163	1.195	1.004	1.059	-	orang
	17.2.4	Benda	1.055	1.214	995	1.151	1.261	953	907	-	orang
	17.2.5	Cipondoh	1.538	2.218	2.041	2.086	2.110	1.858	2.276	-	orang
	17.2.6	Ciledug	1.467	1.887	1.763	1.619	1.540	1.464	1.791	-	orang
	17.2.7	Karawaci	1.911	2.426	2.406	2.455	2.597	2.200	2.545	-	orang
	17.2.8	Periuk	1.259	1.918	1.763	1.791	1.777	1.536	1.880	-	orang
	17.2.9	Cibodas	1.911	2.874	2.748	2.517	2.324	2.226	2.474	-	orang
	17.2.10	Neglasari	906	1.083	1.015	1.093	1.339	1.096	1.187	-	orang
	17.2.11	Pinang	1.395	1.950	1.672	1.781	1.737	1.517	1.654	-	orang
	17.2.12	Karang Tengah	1.210	1.552	1.321	1.312	1.334	1.126	1.261	-	orang
	17.2.13	Larangan	2.268	2.994	2.454	2.196	2.201	1.929	2.156	-	orang
18		Jumlah Penduduk Wajib KTP	1.200.429	1.194.629	1.249.455	1.280.748	1.305.854	1.313.989	1.359.036	-	orang
18.1		Jumlah Penduduk Memiliki E-KTP	986.294	1.143.511	1.195.021	1.272.205	1.302.563	1.311.326	1.328.218	-	orang

LAMPIRAN

No	Uraian	Tahun								Satuan	
		2015	2016	2017	2018	2019	2020	2021	2022		
	18.1.1	Tangerang	86.298	99.504	103.411	110.414	113.199	113.546	115.129	-	orang
	18.1.2	Jatiuwung	59.234	68.024	70.716	74.079	75.365	75.076	75.246	-	orang
	18.1.3	Batuceper	53.658	59.952	61.450	64.699	65.787	65.722	66.332	-	orang
	18.1.4	Benda	42.311	49.952	52.966	56.371	57.531	57.623	58.897	-	orang
	18.1.5	Cipondoh	108.377	127.282	135.057	145.569	149.152	153.018	156.019	-	orang
	18.1.6	Ciledug	72.283	86.660	90.994	97.656	100.683	102.152	104.158	-	orang
	18.1.7	Karawaci	105.586	121.127	125.120	132.623	135.615	135.333	136.152	-	orang
	18.1.8	Periuk	74.657	86.917	91.125	97.125	99.413	100.577	102.076	-	orang
	18.1.9	Cibodas	81.959	95.406	99.988	106.445	109.300	110.008	110.811	-	orang
	18.1.10	Neglasari	60.857	71.706	75.264	81.183	83.648	83.821	84.934	-	orang
	18.1.11	Pinang	92.588	106.892	111.729	119.874	123.290	124.600	127.253	-	orang
	18.1.12	Karang Tengah	61.952	71.525	75.287	79.478	81.367	81.782	82.723	-	orang
	18.1.13	Larangan	86.534	98.564	101.914	106.689	108.213	108.068	108.488	-	orang
18.2		Jumlah Penduduk Belum Memiliki E-KTP	214.135	51.118	54.434	8.543	3.291	2.663	30.818	-	orang
	18.2.1	Tangerang	24.494	5.873	5.832	825	357	302	2.921	-	orang
	18.2.2	Jatiuwung	10.237	2.088	2.544	721	175	126	1.687	-	orang
	18.2.3	Batuceper	8.921	2.430	2.490	470	177	166	1.591	-	orang
	18.2.4	Benda	10.136	2.544	2.795	436	178	90	1.372	-	orang
	18.2.5	Cipondoh	24.769	5.810	6.212	904	262	267	3.810	-	orang
	18.2.6	Ciledug	15.490	3.482	3.700	563	233	206	2.433	-	orang
	18.2.7	Karawaci	19.262	4.752	5.008	787	216	149	2.890	-	orang
	18.2.8	Periuk	15.109	3.768	3.931	668	248	213	2.364	-	orang
	18.2.9	Cibodas	23.372	5.144	5.712	855	419	295	2.615	-	orang
	18.2.10	Neglasari	16.991	4.434	4.743	569	230	195	2.071	-	orang
	18.2.11	Pinang	18.151	4.556	4.955	702	319	277	3.060	-	orang
	18.2.12	Karang Tengah	12.462	2.836	2.834	453	186	146	1.759	-	orang
	18.2.13	Larangan	14.741	3.401	3.678	590	291	231	2.245	-	orang
19		Jumlah penerbitan Kartu Tanda	68.460	177.840	107.447	330.686	86.515	212.884	162.451	-	orang

LAMPIRAN

No	Uraian	Tahun						Satuan		
		2015	2016	2017	2018	2019	2020		2021	2022
	Penduduk (KTP)									
19.1	Tangerang	5.914	14.574	9.716	28.680	8.106	16.734	12.870	-	orang
19.2	Jatiuwung	5.007	11.237	5.708	17.856	5.521	10.623	8.326	-	orang
19.3	Batuceper	3.385	7.873	4.710	15.733	4.236	11.014	9.035	-	orang
19.4	Benda	2.261	7.938	5.754	15.045	4.359	10.778	8.741	-	orang
19.5	Cipondoh	8.483	19.835	12.007	39.989	10.164	25.177	19.890	-	orang
19.6	Ciledug	6.038	13.923	9.904	25.009	6.929	17.747	14.370	-	orang
19.7	Karawaci	7.202	22.310	9.718	35.850	10.185	24.319	16.230	-	orang
19.8	Periuk	5.875	13.968	8.537	26.917	5.895	16.074	12.492	-	orang
19.9	Cibodas	5.511	14.230	9.533	26.924	7.188	17.513	11.711	-	orang
19.10	Neglasari	3.504	10.581	7.346	20.815	5.728	13.756	10.651	-	orang
19.11	Pinang	5.485	16.791	9.690	31.942	7.421	19.770	14.875	-	orang
19.12	Karang Tengah	4.137	10.536	6.881	19.327	5.044	13.059	10.585	-	orang
19.13	Larangan	5.658	14.044	7.943	26.599	5.739	16.320	12.675	-	orang
20	Rasio penduduk ber-KTP per satuan penduduk	8,18	9,39	9,29	9,48	9,56	9,28	9,26	-	point
20.1	Tangerang	0,591	0,723	0,718	0,735	0,736	0,716	0,713	-	point
20.2	Jatiuwung	0,639	0,717	0,707	0,706	0,722	0,701	0,702	-	point
20.3	Batuceper	0,642	0,721	0,71	0,721	0,731	0,709	0,707	-	point
20.4	Benda	0,612	0,708	0,7	0,717	0,735	0,705	0,704	-	point
20.5	Cipondoh	0,617	0,718	0,711	0,726	0,732	0,709	0,707	-	point
20.6	Ciledug	0,628	0,732	0,721	0,736	0,737	0,719	0,718	-	point
20.7	Karawaci	0,653	0,725	0,718	0,731	0,736	0,717	0,714	-	point
20.8	Periuk	0,635	0,715	0,712	0,729	0,738	0,721	0,72	-	point
20.9	Cibodas	0,598	0,716	0,708	0,73	0,733	0,713	0,709	-	point
20.10	Neglasari	0,604	0,702	0,698	0,726	0,726	0,705	0,703	-	point
20.11	Pinang	0,642	0,719	0,712	0,73	0,732	0,709	0,708	-	point
20.12	Karang Tengah	0,646	0,744	0,73	0,744	0,751	0,728	0,725	-	point
20.13	Larangan	0,673	0,753	0,741	0,748	0,752	0,732	0,728	-	point

LAMPIRAN

No	Uraian	Tahun								Satuan
		2015	2016	2017	2018	2019	2020	2021	2022	
21	Jumlah Penduduk Telah Memiliki Akta Kelahiran	646.356	718.249	810.959	902.894	684.596	797.803	870.213	-	orang
21.1	Tangerang	59.007	62.409	69.463	77.115	55.628	65.354	71.329	-	orang
21.2	Jatiuwung	37.374	42.540	47.600	53.568	41.636	47.678	50.659	-	orang
21.3	Batuceper	35.024	38.113	42.637	46.697	35.077	41.198	44.813	-	orang
21.4	Benda	26.502	30.219	35.345	38.993	29.222	35.618	40.417	-	orang
21.5	Cipondoh	63.508	72.937	86.170	98.876	79.815	95.315	105.274	-	orang
21.6	Ciledug	40.660	47.334	55.519	64.775	52.294	60.357	66.070	-	orang
21.7	Karawaci	74.457	82.863	91.228	99.694	72.888	83.914	90.592	-	orang
21.8	Periuk	46.484	53.686	60.369	66.941	53.704	62.465	66.573	-	orang
21.9	Cibodas	71.308	72.640	79.346	86.202	59.422	68.052	73.849	-	orang
21.10	Neglasari	35.059	41.511	48.675	55.028	46.687	54.089	59.183	-	orang
21.11	Pinang	58.569	66.524	75.595	84.080	64.954	75.925	82.227	-	orang
21.12	Karang Tengah	37.639	41.950	48.148	52.911	40.355	47.743	52.161	-	orang
21.13	Larangan	60.765	65.523	70.864	78.014	52.914	60.095	67.066	-	orang
22	Jumlah Penduduk Belum Memiliki Akta Kelahiran	921.745	863.115	860.422	839.710	1.086.496	1.037.159	994.007	-	orang
22.1	Tangerang	86.890	75.124	74.634	73.164	98.165	93.161	90.059	-	orang
22.2	Jatiuwung	55.362	52.313	52.468	51.332	62.783	59.358	56.525	-	orang
22.3	Batuceper	48.591	45.058	43.962	43.018	54.976	51.536	48.958	-	orang
22.4	Benda	42.676	40.321	40.358	39.591	49.072	46.124	43.219	-	orang
22.5	Cipondoh	112.223	104.458	103.835	101.768	124.066	120.439	115.352	-	orang
22.6	Ciledug	74.458	71.088	70.767	67.888	84.231	81.651	79.000	-	orang
22.7	Karawaci	87.312	84.094	82.931	81.635	111.328	104.948	100.221	-	orang
22.8	Periuk	71.045	67.806	67.569	66.283	81.037	76.949	75.217	-	orang
22.9	Cibodas	65.721	60.651	61.846	59.578	89.770	86.228	82.387	-	orang
22.10	Neglasari	65.689	60.569	59.181	56.781	68.475	64.794	61.655	-	orang
22.11	Pinang	85.711	82.062	81.259	80.155	103.523	99.742	97.516	-	orang
22.12	Karang Tengah	58.277	54.161	54.997	53.924	68.050	64.592	61.989	-	orang

LAMPIRAN

No	Uraian	Tahun						Satuan		
		2015	2016	2017	2018	2019	2020		2021	2022
22.13	Larangan	67.790	65.410	66.615	64.593	91.020	87.637	81.909	-	orang
23	Jumlah penerbitan akta kelahiran	40.637	45.698	72.807	62.322	50.462	47.851	48.734	-	orang
23.1	Tangerang	3.168	3.215	5.362	4.716	4.132	4.133	3.685	-	orang
23.2	Jatiuwung	2.341	3.611	4.479	4.513	3.903	2.961	2.739	-	orang
23.3	Batuceper	2.370	2.089	3.706	3.115	2.507	2.330	2.266	-	orang
23.4	Benda	1.698	2.181	3.817	3.039	2.477	2.475	2.336	-	orang
23.5	Cipondoh	4.193	4.834	8.884	7.461	5.736	5.687	5.599	-	orang
23.6	Ciledug	3.402	5.077	5.147	4.618	3.742	3.484	3.800	-	orang
23.7	Karawaci	4.503	5.141	6.214	6.357	5.291	4.546	4.842	-	orang
23.8	Periuk	3.235	3.012	7.073	4.497	4.239	3.661	3.539	-	orang
23.9	Cibodas	2.935	3.117	6.880	5.743	4.129	3.970	4.051	-	orang
23.10	Neglasari	2.747	3.286	4.448	4.089	4.320	3.309	3.700	-	orang
23.11	Pinang	4.218	4.360	6.844	5.719	4.035	4.611	4.591	-	orang
23.12	Karang Tengah	2.203	2.465	4.749	3.719	2.587	3.202	2.792	-	orang
23.13	Larangan	3.624	3.310	5.204	4.736	3.364	3.482	4.794	-	orang
24	Persentase anak (Usia 0 s.d 18 Tahun) yang memiliki akta kelahiran	51,76	56,67	67	74	86,26	83,4	95,01	-	%
24.1	Tangerang	44,82	53,34	65,8	72,26	84,89	84,24	93,97	-	%
24.2	Jatiuwung	47,98	54,74	65,8	72,62	86,85	83,88	95,53	-	%
24.3	Batuceper	49,87	56,7	66,91	71,87	84,17	83,33	95,68	-	%
24.4	Benda	49,77	54,52	65,56	70,03	83,78	80,77	95,33	-	%
24.5	Cipondoh	44,79	50,66	63,84	71,96	84,26	81,79	94,49	-	%
24.6	Ciledug	42,01	48,3	62,75	77,25	88,13	83,54	95,16	-	%
24.7	Karawaci	55,25	58,56	68,93	74,47	85,64	84,53	96,25	-	%
24.8	Periuk	46,52	51,69	62,1	68,68	84,47	83,9	93,43	-	%
24.9	Cibodas	62,53	64,5	71,09	77,41	87,73	83,54	94,16	-	%
24.10	Neglasari	49,01	54,95	67,82	74,54	86,7	83,68	95,3	-	%
24.11	Pinang	52,52	56,51	67,41	74,49	86,73	82,54	94,48	-	%
24.12	Karang Tengah	49,27	55,29	65,11	72,3	86,68	83,51	95,54	-	%

LAMPIRAN

No	Uraian	Tahun						Satuan		
		2015	2016	2017	2018	2019	2020		2021	2022
24.13	Larangan	78,6	76,92	77,83	84,11	91,36	84,95	95,85	-	%
25	Persentase anak (Usia 0 s.d 18 Tahun) yang belum memiliki akta kelahiran	48,24	43,33	33	26	13,74	16,6	4,99	-	%
25.1	Tangerang	55,18	46,66	34,2	27,74	15,11	15,76	6,03	-	%
25.2	Jatiuwung	52,02	45,26	34,2	27,38	13,15	16,12	4,47	-	%
25.3	Batuceper	50,13	43,3	33,09	28,13	15,83	16,67	4,32	-	%
25.4	Benda	50,23	45,48	34,44	29,97	16,22	19,23	4,67	-	%
25.5	Cipondoh	55,21	49,34	36,16	28,04	15,74	18,21	5,51	-	%
25.6	Ciledug	57,99	51,7	37,25	22,75	11,87	16,46	4,84	-	%
25.7	Karawaci	44,75	41,44	31,07	25,53	14,36	15,47	3,75	-	%
25.8	Periuk	53,48	48,31	37,9	31,32	15,53	16,1	6,57	-	%
25.9	Cibodas	37,47	35,5	28,91	22,59	12,27	16,46	5,84	-	%
25.10	Neglasari	50,99	45,05	32,18	25,46	13,3	16,32	4,7	-	%
25.11	Pinang	47,48	43,49	32,59	25,51	13,27	17,46	5,52	-	%
25.12	Karang Tengah	50,73	44,71	34,89	27,7	13,32	16,49	4,46	-	%
25.13	Larangan	21,4	23,08	22,17	15,89	8,64	15,05	4,15	-	%
26	Jumlah Penduduk Memiliki Kartu Keluarga	547.234	513.037	536.317	559.888	574.389	588.566	597.762	-	orang
26.1	Tangerang	48.292	43.854	45.830	47.845	49.284	50.949	51.799	-	orang
26.2	Jatiuwung	36.148	34.177	35.059	35.651	35.802	35.757	35.535	-	orang
26.3	Batuceper	28.359	27.309	27.855	28.870	29.370	29.754	30.088	-	orang
26.4	Benda	23.401	22.214	23.744	24.698	25.268	25.745	26.311	-	orang
26.5	Cipondoh	60.267	55.983	59.285	62.528	64.127	67.216	68.740	-	orang
26.6	Ciledug	38.567	37.538	39.427	41.748	43.079	44.583	45.988	-	orang
26.7	Karawaci	58.209	55.545	57.378	59.919	61.728	62.120	62.706	-	orang
26.8	Periuk	40.872	38.818	40.388	42.240	43.245	44.384	45.248	-	orang
26.9	Cibodas	49.059	43.345	45.871	47.850	49.191	50.502	50.903	-	orang
26.10	Neglasari	35.053	32.100	33.801	35.489	36.906	37.886	38.476	-	orang
26.11	Pinang	51.685	48.421	50.316	52.685	54.347	55.807	56.982	-	orang

LAMPIRAN

No	Uraian	Tahun									Satuan
		2015	2016	2017	2018	2019	2020	2021	2022		
26.12	Karang Tengah	32.009	30.795	32.828	34.352	35.148	36.115	36.756	-	orang	
26.13	Larangan	45.313	42.938	44.535	46.013	46.894	47.748	48.230	-	orang	
28	Jumlah Penduduk Memiliki Akta Nikah	94.051	100.090	145.576	183.104	301.511	398.972	519.342	-	orang	
28.1	Tangerang	7.532	6.526	10.134	13.510	24.049	32.474	40.947	-	orang	
28.2	Jatiuwung	6.058	6.336	10.426	12.927	19.909	24.526	29.209	-	orang	
28.3	Batuceper	6.282	5.550	7.664	9.256	14.664	19.874	27.105	-	orang	
28.4	Benda	2.347	3.168	5.178	6.057	11.486	15.878	21.473	-	orang	
28.5	Cipondoh	7.621	8.408	14.054	18.948	31.293	42.450	53.443	-	orang	
28.6	Ciledug	4.344	5.150	8.105	10.452	19.955	29.356	48.693	-	orang	
28.7	Karawaci	10.846	10.373	14.733	17.827	33.987	43.986	52.018	-	orang	
28.8	Periuk	8.188	8.728	11.743	14.917	23.855	32.075	44.519	-	orang	
28.9	Cibodas	9.268	11.191	15.132	18.245	27.357	34.654	41.764	-	orang	
28.10	Neglasari	3.560	4.679	8.665	12.389	19.734	24.966	31.398	-	orang	
28.11	Pinang	8.988	9.024	13.142	17.048	28.191	38.310	46.255	-	orang	
28.12	Karang Tengah	5.975	6.962	9.420	11.767	19.384	24.920	30.519	-	orang	
28.13	Larangan	13.042	13.995	17.180	19.761	27.647	35.503	51.999	-	orang	
29	Jumlah Penduduk Belum Memiliki Akta Nikah	729.664	722.080	705.877	697.568	604.065	503.730	383.570	-	orang	
29.1	Tangerang	66.417	64.512	62.710	61.273	52.690	43.697	35.326	-	orang	
29.2	Jatiuwung	47.032	47.188	44.783	43.347	37.129	31.626	26.245	-	orang	
29.3	Batuceper	37.515	38.046	36.649	36.191	31.673	26.079	18.724	-	orang	
29.4	Benda	34.504	33.502	33.409	33.710	29.389	24.714	19.557	-	orang	
29.5	Cipondoh	83.257	82.570	81.193	80.401	71.488	61.895	51.641	-	orang	
29.6	Ciledug	54.712	55.628	55.149	55.357	48.298	39.161	20.177	-	orang	
29.7	Karawaci	73.918	75.331	73.364	73.109	59.151	48.252	39.649	-	orang	
29.8	Periuk	53.357	53.683	53.099	52.315	45.259	37.202	25.003	-	orang	
29.9	Cibodas	61.956	57.699	56.421	55.334	48.259	40.570	33.050	-	orang	
29.10	Neglasari	50.076	47.955	45.970	44.690	39.192	33.521	27.194	-	orang	
29.11	Pinang	68.164	68.663	67.532	67.504	59.483	49.611	42.566	-	orang	

LAMPIRAN

No	Uraian	Tahun						Satuan		
		2015	2016	2017	2018	2019	2020		2021	2022
29.12	Karang Tengah	43.486	42.404	41.967	41.400	35.645	29.701	24.189	-	orang
29.13	Larangan	55.270	54.899	53.631	52.937	46.409	37.701	20.249	-	orang
30	Jumlah Penduduk Memiliki Akta Perceraian	325	464	709	907	1.171	1.397	1.699	-	orang
30.1	Tangerang	39	54	98	118	149	190	211	-	orang
30.2	Jatiuwung	3	4	1	1	8	9	12	-	orang
30.3	Batuceper	11	19	29	50	61	72	84	-	orang
30.4	Benda	11	20	30	42	44	50	70	-	orang
30.5	Cipondoh	43	61	110	133	174	227	290	-	orang
30.6	Ciledug	13	16	30	29	34	40	51	-	orang
30.7	Karawaci	66	93	121	155	188	217	260	-	orang
30.8	Periuk	31	50	73	88	125	143	180	-	orang
30.9	Cibodas	26	35	52	66	89	110	134	-	orang
30.10	Neglasari	41	44	64	89	122	138	158	-	orang
30.11	Pinang	11	21	28	39	55	61	70	-	orang
30.12	Karang Tengah	22	34	49	65	87	103	126	-	orang
30.13	Larangan	8	13	24	32	35	37	53	-	orang
31	Jumlah Penduduk Belum Memiliki Akta Perceraian	1.393	1.383	1.408	1.394	1.363	1.282	1.238	-	orang
31.1	Tangerang	228	196	191	187	188	173	169	-	orang
31.2	Jatiuwung	4	4	5	4	4	5	6	-	orang
31.3	Batuceper	63	74	71	75	74	67	61	-	orang
31.4	Benda	59	62	70	68	64	65	63	-	orang
31.5	Cipondoh	218	225	228	222	206	197	186	-	orang
31.6	Ciledug	35	33	33	36	39	34	33	-	orang
31.7	Karawaci	203	200	195	196	199	187	182	-	orang
31.8	Periuk	108	106	116	112	111	102	104	-	orang
31.9	Cibodas	128	125	132	131	126	124	119	-	orang
31.10	Neglasari	200	206	208	204	199	184	180	-	orang

LAMPIRAN

No	Uraian	Tahun						Satuan		
		2015	2016	2017	2018	2019	2020		2021	2022
31.11	Pinang	45	46	47	49	45	40	40	-	orang
31.12	Karang Tengah	60	62	68	66	64	61	61	-	orang
31.13	Larangan	42	44	44	44	44	43	34	-	orang
32	Jumlah Penduduk Memiliki kartu Identitas Anak (KIA)	n/a	n/a	n/a	n/a	152.075	204.371	257.598	-	orang
32.1	Tangerang	n/a	n/a	n/a	n/a	12.687	17.033	21.486	-	orang
32.2	Jatiuwung	n/a	n/a	n/a	n/a	11.222	14.554	17.858	-	orang
32.3	Batuceper	n/a	n/a	n/a	n/a	6.824	9.424	12.024	-	orang
32.4	Benda	n/a	n/a	n/a	n/a	5.209	7.424	9.402	-	orang
32.5	Cipondoh	n/a	n/a	n/a	n/a	13.703	19.038	24.680	-	orang
32.6	Ciledug	n/a	n/a	n/a	n/a	12.809	16.651	21.310	-	orang
32.7	Karawaci	n/a	n/a	n/a	n/a	12.689	17.874	23.233	-	orang
32.8	Periuk	n/a	n/a	n/a	n/a	14.975	19.239	23.099	-	orang
32.9	Cibodas	n/a	n/a	n/a	n/a	12.315	15.999	20.205	-	orang
32.10	Neglasari	n/a	n/a	n/a	n/a	10.578	15.804	20.869	-	orang
32.11	Pinang	n/a	n/a	n/a	n/a	18.359	24.324	29.651	-	orang
32.12	Karang Tengah	n/a	n/a	n/a	n/a	10.528	13.579	17.154	-	orang
32.13	Larangan	n/a	n/a	n/a	n/a	10.177	13.428	16.627	-	orang
33	Jumlah Penduduk Belum Memiliki kartu Identitas Anak (KIA)	n/a	n/a	n/a	n/a	332.717	278.077	290.878	-	orang
33.1	Tangerang	n/a	n/a	n/a	n/a	28.359	24.426	25.623	-	orang
33.2	Jatiuwung	n/a	n/a	n/a	n/a	20.172	15.119	15.045	-	orang
33.3	Batuceper	n/a	n/a	n/a	n/a	18.870	15.540	16.127	-	orang
33.4	Benda	n/a	n/a	n/a	n/a	17.609	13.904	15.925	-	orang
33.5	Cipondoh	n/a	n/a	n/a	n/a	43.299	37.877	41.356	-	orang
33.6	Ciledug	n/a	n/a	n/a	n/a	23.522	20.318	20.544	-	orang
33.7	Karawaci	n/a	n/a	n/a	n/a	37.440	32.156	32.829	-	orang
33.8	Periuk	n/a	n/a	n/a	n/a	22.248	17.044	17.639	-	orang
33.9	Cibodas	n/a	n/a	n/a	n/a	27.968	24.932	26.256	-	orang

LAMPIRAN

No	Uraian	Tahun						Satuan		
		2015	2016	2017	2018	2019	2020		2021	2022
33.10	Neglasari	n/a	n/a	n/a	n/a	20.919	16.636	15.771	-	orang
33.11	Pinang	n/a	n/a	n/a	n/a	27.566	22.410	23.887	-	orang
33.12	Karang Tengah	n/a	n/a	n/a	n/a	17.801	14.380	14.949	-	orang
33.13	Larangan	n/a	n/a	n/a	n/a	26.944	23.335	24.927	-	orang
34	Penduduk Menurut Hubungan Keluarga di Kota Tangerang	1.568.101	1.581.364	1.671.381	1.742.604	n/a	n/a	n/a	0	orang
34.1	Kepala Keluarga	547.234	513.037	536.317	559.888	574.389	588.566	597.762	-	orang
	34.1.1 Tangerang	48.292	43.854	45.830	47.845	49.284	50.949	51.799	-	orang
	34.1.2 Jatiuwung	36.148	34.177	35.059	35.651	35.802	35.757	35.535	-	orang
	34.1.3 Batuceper	28.359	27.309	27.855	28.870	29.370	29.754	30.088	-	orang
	34.1.4 Benda	23.401	22.214	23.744	24.698	25.268	25.745	26.311	-	orang
	34.1.5 Cipondoh	60.267	55.983	59.285	62.528	64.127	67.216	68.740	-	orang
	34.1.6 Ciledug	38.567	37.538	39.427	41.748	43.079	44.583	45.988	-	orang
	34.1.7 Karawaci	58.209	55.545	57.378	59.919	61.728	62.120	62.706	-	orang
	34.1.8 Periuk	40.872	38.818	40.388	42.240	43.245	44.384	45.248	-	orang
	34.1.9 Cibodas	49.059	43.345	45.871	47.850	49.191	50.502	50.903	-	orang
	34.1.10 Neglasari	35.053	32.100	33.801	35.489	36.906	37.886	38.476	-	orang
	34.1.11 Pinang	51.685	48.421	50.316	52.685	54.347	55.807	56.982	-	orang
	34.1.12 Karang Tengah	32.009	30.795	32.828	34.352	35.148	36.115	36.756	-	orang
	34.1.13 Larangan	45.313	42.938	44.535	46.013	46.894	47.748	48.230	-	orang
34.2	Suami	261	495	350	212	150	73	54	-	orang
	34.2.1 Tangerang	6	31	24	15	15	5	4	-	orang
	34.2.2 Jatiuwung	11	12	8	5	4	n/a	1	-	orang
	34.2.3 Batuceper	1	1	1	2	n/a	n/a	1	-	orang
	34.2.4 Benda	37	36	24	12	11	8	6	-	orang
	34.2.5 Cipondoh	26	56	39	28	24	11	8	-	orang
	34.2.6 Ciledug	10	74	56	24	15	6	2	-	orang
	34.2.7 Karawaci	41	54	33	20	15	9	8	-	orang
	34.2.8 Periuk	5	6	5	6	2	n/a	n/a	-	orang

LAMPIRAN

No	Uraian	Tahun									Satuan
		2015	2016	2017	2018	2019	2020	2021	2022		
	34.2.9	Cibodas	22	46	45	29	18	7	3	-	orang
	34.2.10	Neglasari	15	46	37	14	9	7	5	-	orang
	34.2.11	Pinang	25	51	33	25	21	12	11	-	orang
	34.2.12	Karang Tengah	8	23	13	12	9	4	2	-	orang
	34.2.13	Larangan	54	59	32	20	7	4	3	-	orang
34.3		Istri	326.662	364.927	387.258	404.165	413.777	408.013	409.594	-	orang
	34.3.1	Tangerang	29.607	31.568	33.192	34.488	35.396	34.457	34.643	-	orang
	34.3.2	Jatiuwung	20.561	23.371	24.780	25.559	26.077	25.539	25.320	-	orang
	34.3.3	Batuceper	17.989	19.412	20.309	20.918	21.254	20.887	20.916	-	orang
	34.3.4	Benda	14.923	16.584	17.760	18.425	18.839	18.406	18.729	-	orang
	34.3.5	Cipondoh	36.076	40.787	43.793	46.334	47.462	47.570	47.976	-	orang
	34.3.6	Ciledug	24.071	27.314	29.131	30.705	31.627	31.407	31.648	-	orang
	34.3.7	Karawaci	33.491	37.698	39.508	40.965	41.854	41.284	41.161	-	orang
	34.3.8	Periuk	24.854	28.297	30.010	31.283	31.970	31.716	31.953	-	orang
	34.3.9	Cibodas	27.712	30.433	32.362	33.575	34.368	33.677	33.633	-	orang
	34.3.10	Neglasari	20.334	23.018	24.550	25.822	26.582	25.951	26.127	-	orang
	34.3.11	Pinang	30.062	34.168	36.439	38.551	39.780	39.496	39.963	-	orang
	34.3.12	Karang Tengah	20.208	22.159	23.509	24.468	25.001	24.681	24.774	-	orang
	34.3.13	Larangan	26.774	30.118	31.915	33.072	33.567	32.942	32.751	-	orang
34.4		Anak	636.315	655.560	700.788	738.015	743.359	799.005	818.257	-	orang
	34.4.1	Tangerang	60.001	56.229	59.423	63.275	64.564	68.554	70.411	-	orang
	34.4.2	Jatiuwung	34.149	35.840	38.932	42.641	41.509	44.761	45.355	-	orang
	34.4.3	Batuceper	34.590	34.186	36.354	38.043	37.670	40.401	41.190	-	orang
	34.4.4	Benda	29.287	30.305	32.778	34.208	32.981	36.366	37.383	-	orang
	34.4.5	Cipondoh	72.941	75.236	81.541	87.013	87.697	96.254	99.271	-	orang
	34.4.6	Ciledug	49.116	50.520	54.710	57.556	59.173	63.390	64.871	-	orang
	34.4.7	Karawaci	63.851	68.201	71.881	75.667	76.098	80.911	82.442	-	orang
	34.4.8	Periuk	48.051	51.221	54.440	56.994	56.876	60.664	62.052	-	orang
	34.4.9	Cibodas	53.686	54.473	57.899	60.369	61.754	66.180	67.881	-	orang

LAMPIRAN

No	Uraian	Tahun						Satuan			
		2015	2016	2017	2018	2019	2020		2021	2022	
	34.4.10	Neglasari	41.643	43.732	46.181	47.657	48.787	52.074	53.235	-	orang
	34.4.11	Pinang	57.542	61.651	65.696	69.168	70.624	76.646	79.145	-	orang
	34.4.12	Karang Tengah	40.568	40.583	44.244	45.743	45.805	49.296	50.448	-	orang
	34.4.13	Larangan	50.890	53.383	56.709	59.681	59.821	63.508	64.573	-	orang
34.5		Orang Tua	1.442	917	491	282	190	123	87	-	orang
	34.5.1	Tangerang	189	127	74	44	29	22	21	-	orang
	34.5.2	Jatiuwung	64	28	13	6	4	3	1	-	orang
	34.5.3	Batuceper	58	31	17	7	5	4	1	-	orang
	34.5.4	Benda	46	22	15	7	3	1	n/a	-	orang
	34.5.5	Cipondoh	123	94	52	26	17	10	5	-	orang
	34.5.6	Ciledug	74	62	36	16	12	5	4	-	orang
	34.5.7	Karawaci	127	67	41	24	13	10	7	-	orang
	34.5.8	Periuk	71	35	20	10	7	5	2	-	orang
	34.5.9	Cibodas	89	64	31	19	12	7	5	-	orang
	34.5.10	Neglasari	145	79	40	27	17	8	5	-	orang
	34.5.11	Pinang	218	137	68	37	30	15	10	-	orang
	34.5.12	Karang Tengah	80	54	20	12	9	9	6	-	orang
	34.5.13	Larangan	158	117	64	47	32	24	20	-	orang
34.6		Mertua	7.127	6.269	6.190	6.407	5.727	6.199	6.051	-	orang
	34.6.1	Tangerang	911	756	712	715	675	722	724	-	orang
	34.6.2	Jatiuwung	168	142	142	149	150	167	168	-	orang
	34.6.3	Batuceper	303	276	280	294	234	256	261	-	orang
	34.6.4	Benda	143	135	133	158	131	172	179	-	orang
	34.6.5	Cipondoh	632	577	594	656	569	653	603	-	orang
	34.6.6	Ciledug	491	417	432	420	402	417	401	-	orang
	34.6.7	Karawaci	876	765	776	767	677	735	716	-	orang
	34.6.8	Periuk	400	351	358	377	339	372	365	-	orang
	34.6.9	Cibodas	658	602	561	585	546	590	594	-	orang
	34.6.10	Neglasari	563	510	477	467	416	438	439	-	orang

LAMPIRAN

No	Uraian	Tahun						Satuan			
		2015	2016	2017	2018	2019	2020		2021	2022	
	34.6.11	Pinang	733	621	607	633	527	568	571	-	orang
	34.6.12	Karang Tengah	420	373	383	442	417	433	413	-	orang
	34.6.13	Larangan	829	744	735	744	644	676	617	-	orang
34.7		Menantu	7.641	7.690	7.778	7.226	7.267	6.517	6.138	-	orang
	34.7.1	Tangerang	794	743	745	656	661	594	576	-	orang
	34.7.2	Jatiuwung	151	159	146	135	135	110	111	-	orang
	34.7.3	Batuceper	469	464	432	426	434	350	294	-	orang
	34.7.4	Benda	372	373	375	358	357	324	296	-	orang
	34.7.5	Cipondoh	1.128	1.076	1.109	1.007	987	898	840	-	orang
	34.7.6	Ciledug	550	585	577	560	569	517	488	-	orang
	34.7.7	Karawaci	907	978	926	849	840	743	673	-	orang
	34.7.8	Periuk	583	595	585	519	504	450	422	-	orang
	34.7.9	Cibodas	548	502	545	517	536	515	509	-	orang
	34.7.10	Neglasari	615	674	712	651	670	601	575	-	orang
	34.7.11	Pinang	702	714	750	705	714	656	620	-	orang
	34.7.12	Karang Tengah	290	285	305	281	278	247	235	-	orang
	34.7.13	Larangan	532	542	571	562	582	512	499	-	orang
34.8		Cucu	2.025	1.929	2.026	2.087	2.221	2.120	2.069	-	orang
	34.8.1	Tangerang	271	253	246	239	249	229	203	-	orang
	34.8.2	Jatiuwung	53	48	46	51	54	49	50	-	orang
	34.8.3	Batuceper	80	74	82	79	81	71	72	-	orang
	34.8.1	Benda	23	25	30	40	53	52	51	-	orang
	34.8.5	Cipondoh	188	180	204	239	253	255	249	-	orang
	34.8.6	Ciledug	116	110	115	125	144	153	152	-	orang
	34.8.7	Karawaci	176	163	165	172	179	162	154	-	orang
	34.8.8	Periuk	87	85	90	106	119	126	139	-	orang
	34.8.9	Cibodas	146	133	144	123	129	125	112	-	orang
	34.8.10	Neglasari	181	155	151	154	175	176	181	-	orang
	34.8.11	Pinang	307	307	341	343	361	318	306	-	orang

LAMPIRAN

No	Uraian	Tahun						Satuan			
		2015	2016	2017	2018	2019	2020		2021	2022	
	34.8.12	Karang Tengah	102	100	124	121	113	109	101	-	orang
	34.8.13	Larangan	295	296	288	295	311	295	299	-	orang
34.9		Famili Lain	35.103	28.044	28.214	23.160	22.623	23.136	23.386	-	orang
	34.9.1	Tangerang	5.569	3.820	3.713	2.891	2.825	2.891	2.949	-	orang
	34.9.2	Jatiuwung	1.157	912	831	635	623	596	611	-	orang
	34.9.3	Batuceper	1.698	1.335	1.221	1.013	962	951	891	-	orang
	34.9.4	Benda	882	782	825	660	637	636	665	-	orang
	34.9.5	Cipondoh	4.253	3.310	3.302	2.745	2.676	2.763	2.861	-	orang
	34.9.6	Ciledug	1.828	1.610	1.680	1.434	1.439	1.438	1.451	-	orang
	34.9.7	Karawaci	3.939	3.382	3.381	2.886	2.759	2.815	2.886	-	orang
	34.9.8	Periuk	2.393	1.944	1.925	1.609	1.533	1.589	1.580	-	orang
	34.9.9	Cibodas	4.117	3.129	3.243	2.583	2.541	2.592	2.546	-	orang
	34.9.10	Neglasari	1.860	1.554	1.722	1.416	1.503	1.644	1.713	-	orang
	34.9.11	Pinang	2.773	2.387	2.464	1.991	1.972	2.032	2.050	-	orang
	34.9.12	Karang Tengah	1.976	1.602	1.602	1.329	1.244	1.337	1.316	-	orang
	34.9.12	Larangan	2.658	2.277	2.305	1.968	1.909	1.852	1.867	-	orang
34.10		Pembantu	419	233	181	136	118	86	71	-	orang
	34.10.1	Tangerang	55	28	24	18	17	14	13	-	orang
	34.10.2	Jatiuwung	15	7	3	5	8	2	2	-	orang
	34.10.3	Batuceper	16	6	3	1	1	1	1	-	orang
	34.10.4	Benda	11	8	6	3	1	n/a	n/a	-	orang
	34.10.5	Cipondoh	28	20	16	12	9	6	6	-	orang
	34.10.6	Ciledug	29	16	11	11	9	4	3	-	orang
	34.10.7	Karawaci	20	12	8	6	5	3	3	-	orang
	34.10.8	Periuk	24	11	8	5	5	5	3	-	orang
	34.10.9	Cibodas	39	24	19	12	12	6	6	-	orang
	34.10.10	Neglasari	21	10	10	7	5	3	2	-	orang
	34.10.11	Pinang	44	26	23	17	15	12	7	-	orang
	34.10.12	Karang Tengah	45	17	14	11	9	10	8	-	orang

LAMPIRAN

No	Uraian	Tahun						Satuan			
		2015	2016	2017	2018	2019	2020		2021	2022	
	34.10.13	Larangan	72	48	36	28	22	20	17	-	orang
34.11		Hubungan Keluarga Lainnya	3.872	2.263	1.788	1.026	1.271	1.124	751	-	orang
	34.11.1	Tangerang	202	124	114	93	78	78	45	-	orang
	34.11.2	Jatiuwung	259	157	108	63	53	52	30	-	orang
	34.11.3	Batuceper	52	77	45	62	42	59	56	-	orang
	34.11.4	Benda	53	56	13	15	13	32	16	-	orang
	34.11.5	Cipondoh	69	76	70	56	60	118	67	-	orang
	34.11.6	Ciledug	266	176	111	64	56	88	62	-	orang
	34.11.7	Karawaci	132	92	62	54	48	70	57	-	orang
	34.11.8	Periuk	189	129	109	75	141	103	26	-	orang
	34.11.9	Cibodas	953	540	472	118	85	79	44	-	orang
	34.11.10	Neglasari	318	202	175	105	92	95	80	-	orang
	34.11.11	Pinang	189	103	117	80	86	105	78	-	orang
	34.11.12	Karang Tengah	210	120	103	64	372	94	91	-	orang
	34.11.13	Larangan	980	411	289	177	145	151	99	-	orang
34.12		Karang Tengah	0	0	0	0	0	0	0	0	orang
34.13		Larangan	0	0	0	0	0	0	0	0	orang
35		Penduduk Menurut Golongan Darah di Kota Tangerang	1.568.101	1.581.364	1.671.381	1.742.604	1.771.092	1.834.962	1.864.220	-	orang
35.1		Golongan Darah A	99.921	101.577	101.876	102.869	103.986	104.063	103.934	-	orang
	35.1.1	Tangerang	10.351	10.089	9.870	9.913	9.913	9.843	9.799	-	orang
	35.1.2	Jatiuwung	4.029	3.957	3.876	3.793	3.745	3.656	3.547	-	orang
	35.1.3	Batuceper	3.921	3.867	3.801	3.801	3.905	3.965	3.985	-	orang
	35.1.4	Benda	2.237	2.210	2.230	2.241	2.254	2.312	2.343	-	orang
	35.1.5	Cipondoh	11.218	11.125	11.126	11.193	11.477	11.993	12.276	-	orang
	35.1.6	Ciledug	8.745	9.654	9.989	10.286	10.469	10.470	10.444	-	orang
	35.1.7	Karawaci	11.207	11.019	10.861	10.899	10.887	10.626	10.427	-	orang
	35.1.8	Periuk	7.112	7.094	7.002	7.031	6.959	6.907	6.881	-	orang
	35.1.9	Cibodas	9.548	10.313	10.706	10.931	10.970	10.883	10.799	-	orang

LAMPIRAN

No	Uraian	Tahun						Satuan			
		2015	2016	2017	2018	2019	2020		2021	2022	
	35.1.10	Neglasari	3.870	3.873	3.858	3.932	4.065	4.049	4.043	-	orang
	35.1.11	Pinang	9.344	9.350	9.376	9.526	9.887	10.042	10.114	-	orang
	35.1.12	Karang Tengah	7.571	8.004	8.297	8.487	8.558	8.528	8.531	-	orang
	35.1.13	Larangan	10.768	11.022	10.884	10.836	10.897	10.789	10.745	-	orang
35.2		Golongan Darah A-	182	187	192	205	203	203	217	-	orang
	35.2.1	Tangerang	8	9	11	12	11	9	11	-	orang
	35.2.2	Jatiuwung	14	13	13	15	13	13	12	-	orang
	35.2.3	Batuceper	3	2	3	3	4	4	5	-	orang
	35.2.4	Benda	4	6	5	5	7	7	9	-	orang
	35.2.5	Cipondoh	19	20	21	21	20	25	27	-	orang
	35.2.6	Ciledug	18	17	15	14	15	16	17	-	orang
	35.2.7	Karawaci	19	21	22	27	28	26	26	-	orang
	35.2.8	Periuk	11	12	11	12	12	12	11	-	orang
	35.2.9	Cibodas	17	15	18	17	15	13	12	-	orang
	35.2.10	Neglasari	19	19	20	21	20	20	19	-	orang
	35.2.11	Pinang	28	25	24	28	27	29	31	-	orang
	35.2.12	Karang Tengah	13	14	13	13	15	14	14	-	orang
	35.2.13	Larangan	9	14	16	17	16	15	23	-	orang
35.3		Golongan Darah A+	3.980	4.021	4.128	4.169	4.480	4.705	5.120	-	orang
	35.3.1	Tangerang	231	226	239	239	259	272	305	-	orang
	35.3.2	Jatiuwung	185	174	174	168	166	168	177	-	orang
	35.3.3	Batuceper	128	123	130	134	156	178	200	-	orang
	35.3.4	Benda	120	115	122	114	121	134	147	-	orang
	35.3.5	Cipondoh	876	868	844	830	906	934	1.008	-	orang
	35.3.6	Ciledug	259	276	300	312	332	357	406	-	orang
	35.3.7	Karawaci	363	361	364	379	397	409	432	-	orang
	35.3.8	Periuk	217	213	219	223	234	252	265	-	orang
	35.3.9	Cibodas	261	302	344	359	386	409	452	-	orang
	35.3.10	Neglasari	326	321	318	317	335	335	350	-	orang

LAMPIRAN

No	Uraian	Tahun						Satuan			
		2015	2016	2017	2018	2019	2020		2021	2022	
	35.3.11	Pinang	334	344	354	383	441	478	510	-	orang
	35.3.12	Karang Tengah	312	320	332	323	340	348	348	-	orang
	35.3.13	Larangan	368	378	388	388	407	431	520	-	orang
35.4		Golongan Darah B	111.887	114.425	114.781	115.629	116.976	117.187	117.201	-	orang
	35.4.1	Tangerang	11.197	10.930	10.765	10.725	10.736	10.638	10.595	-	orang
	35.4.2	Jatiuwung	4.596	4.543	4.451	4.345	4.265	4.136	4.018	-	orang
	35.4.3	Batuceper	4.192	4.184	4.110	4.119	4.191	4.245	4.260	-	orang
	35.4.4	Benda	2.694	2.664	2.670	2.678	2.710	2.757	2.810	-	orang
	35.4.5	Cipondoh	11.897	11.875	11.858	11.921	12.298	12.809	13.096	-	orang
	35.4.6	Ciledug	10.822	12.093	12.507	12.841	13.039	13.065	13.150	-	orang
	35.4.7	Karawaci	11.548	11.430	11.222	11.239	11.267	11.097	10.929	-	orang
	35.4.8	Periuk	8.103	8.105	7.962	7.997	7.970	7.990	7.996	-	orang
	35.4.9	Cibodas	10.646	11.590	11.991	12.254	12.351	12.254	12.166	-	orang
	35.4.10	Neglasari	4.188	4.188	4.173	4.204	4.331	4.277	4.249	-	orang
	35.4.11	Pinang	10.280	10.351	10.382	10.550	10.959	11.150	11.227	-	orang
	35.4.12	Karang Tengah	8.788	9.228	9.595	9.780	9.838	9.838	9.771	-	orang
	35.4.13	Larangan	12.936	13.244	13.095	12.976	13.021	12.931	12.934	-	orang
35.5		Golongan Darah B-	249	237	250	243	244	260	263	-	orang
	35.5.1	Tangerang	25	19	20	21	22	25	26	-	orang
	35.5.2	Jatiuwung	4	4	4	4	4	5	7	-	orang
	35.5.3	Batuceper	2	2	2	3	4	6	6	-	orang
	35.5.4	Benda	5	4	4	3	4	3	4	-	orang
	35.5.5	Cipondoh	22	22	20	22	24	30	33	-	orang
	35.5.6	Ciledug	25	26	31	30	32	34	37	-	orang
	35.5.7	Karawaci	15	14	14	13	13	11	11	-	orang
	35.5.8	Periuk	12	11	12	10	10	11	11	-	orang
	35.5.9	Cibodas	24	25	27	26	26	27	24	-	orang
	35.5.10	Neglasari	30	26	28	25	23	23	22	-	orang
	35.5.11	Pinang	28	27	27	28	32	31	31	-	orang

LAMPIRAN

No	Uraian	Tahun									Satuan
		2015	2016	2017	2018	2019	2020	2021	2022		
	35.5.12	Karang Tengah	29	28	28	29	25	27	25	-	orang
	35.5.13	Larangan	28	29	33	29	25	27	26	-	orang
35.6		Golongan Darah B+	4.249	4.662	4.936	5.304	5.740	6.183	6.665	-	orang
	35.6.1	Tangerang	260	274	303	325	341	383	422	-	orang
	35.6.2	Jatiuwung	218	251	284	324	329	344	362	-	orang
	35.6.3	Batuceper	89	98	100	111	141	173	200	-	orang
	35.6.4	Benda	133	134	141	157	160	178	192	-	orang
	35.6.5	Cipondoh	902	919	913	948	1.020	1.068	1.128	-	orang
	35.6.6	Ciledug	195	251	273	302	326	351	412	-	orang
	35.6.7	Karawaci	449	510	543	602	649	723	738	-	orang
	35.6.8	Periuk	300	312	328	348	359	389	410	-	orang
	35.6.9	Cibodas	339	492	597	687	778	819	888	-	orang
	35.6.10	Neglasari	348	356	355	361	378	388	393	-	orang
	35.6.11	Pinang	373	403	435	469	529	585	610	-	orang
	35.6.12	Karang Tengah	296	305	298	304	335	366	384	-	orang
	35.6.13	Larangan	347	357	366	366	395	416	526	-	orang
35.7		Golongan Darah AB	47.285	48.622	48.614	49.292	49.882	49.533	49.230	-	orang
	35.7.1	Tangerang	4.775	4.662	4.523	4.538	4.508	4.423	4.387	-	orang
	35.7.2	Jatiuwung	2.112	2.061	1.992	1.952	1.912	1.855	1.801	-	orang
	35.7.3	Batuceper	1.839	1.822	1.765	1.765	1.815	1.831	1.852	-	orang
	35.7.4	Benda	1.167	1.160	1.152	1.141	1.147	1.162	1.169	-	orang
	35.7.5	Cipondoh	4.635	4.591	4.574	4.653	4.823	4.975	5.096	-	orang
	35.7.6	Ciledug	4.694	5.261	5.411	5.637	5.757	5.709	5.691	-	orang
	35.7.7	Karawaci	5.001	4.937	4.835	4.864	4.852	4.739	4.610	-	orang
	35.7.8	Periuk	3.448	3.445	3.373	3.405	3.384	3.358	3.310	-	orang
	35.7.9	Cibodas	4.413	4.904	5.097	5.237	5.238	5.184	5.110	-	orang
	35.7.10	Neglasari	1.754	1.762	1.763	1.786	1.844	1.817	1.797	-	orang
	35.7.11	Pinang	3.921	4.037	4.071	4.156	4.360	4.386	4.409	-	orang
	35.7.12	Karang Tengah	3.750	4.022	4.177	4.277	4.354	4.278	4.244	-	orang

LAMPIRAN

No	Uraian	Tahun									Satuan
		2015	2016	2017	2018	2019	2020	2021	2022		
	35.7.13	Larangan	5.776	5.958	5.881	5.881	5.888	5.816	5.754	-	orang
35.8		Golongan Darah AB-	468	433	435	429	415	419	422	-	orang
	35.8.1	Tangerang	26	24	24	23	23	23	23	-	orang
	35.8.2	Jatiuwung	15	14	14	15	13	13	13	-	orang
	35.8.3	Batuceper	7	7	8	8	8	7	9	-	orang
	35.8.4	Benda	9	8	9	8	7	7	6	-	orang
	35.8.5	Cipondoh	62	62	65	59	56	56	58	-	orang
	35.8.6	Ciledug	23	21	20	19	18	19	20	-	orang
	35.8.7	Karawaci	54	49	55	46	46	47	50	-	orang
	35.8.8	Periuk	28	27	24	36	32	35	35	-	orang
	35.8.9	Cibodas	52	46	40	43	42	44	44	-	orang
	35.8.10	Neglasari	36	37	40	37	37	33	35	-	orang
	35.8.11	Pinang	67	59	60	59	58	59	57	-	orang
	35.8.12	Karang Tengah	58	52	48	45	45	45	43	-	orang
	35.8.13	Larangan	31	27	28	31	30	31	29	-	orang
35.9		Golongan Darah AB+	1.890	1.939	1.938	1.974	2.042	2.088	2.175	-	orang
	35.9.1	Tangerang	97	93	95	98	100	104	114	-	orang
	35.9.2	Jatiuwung	75	71	73	74	75	78	75	-	orang
	35.9.3	Batuceper	41	40	40	39	47	48	56	-	orang
	35.9.4	Benda	62	62	60	62	64	66	69	-	orang
	35.9.5	Cipondoh	412	410	409	412	423	437	450	-	orang
	35.9.6	Ciledug	89	111	122	132	137	140	157	-	orang
	35.9.7	Karawaci	197	198	192	193	193	199	198	-	orang
	35.9.8	Periuk	133	135	131	135	141	135	147	-	orang
	35.9.9	Cibodas	143	168	177	181	196	197	206	-	orang
	35.9.10	Neglasari	197	188	177	181	181	173	167	-	orang
	35.9.11	Pinang	173	175	178	185	193	206	204	-	orang
	35.9.12	Karang Tengah	123	131	132	128	133	139	143	-	orang
	35.9.13	Larangan	148	157	152	154	159	166	189	-	orang

LAMPIRAN

No	Uraian	Tahun									Satuan
		2015	2016	2017	2018	2019	2020	2021	2022		
35.10		Golongan Darah O	212.514	217.519	218.376	220.741	224.184	224.225	224.530	-	orang
	35.10.1	Tangerang	20.840	20.199	19.758	19.794	19.754	19.527	19.414	-	orang
	35.10.2	Jatiuwung	9.417	9.227	8.957	8.793	8.615	8.348	8.178	-	orang
	35.10.3	Batuceper	8.767	8.649	8.492	8.508	8.714	8.765	8.795	-	orang
	35.10.4	Benda	5.690	5.621	5.537	5.574	5.633	5.694	5.860	-	orang
	35.10.5	Cipondoh	22.843	22.759	22.686	22.939	24.003	24.914	25.456	-	orang
	35.10.6	Ciledug	20.147	22.600	23.488	24.297	24.742	24.802	24.884	-	orang
	35.10.7	Karawaci	21.649	21.458	21.041	21.119	21.203	20.727	20.452	-	orang
	35.10.8	Periuk	16.247	16.191	15.931	15.952	15.910	15.733	15.693	-	orang
	35.10.9	Cibodas	19.602	21.584	22.622	23.319	23.571	23.552	23.499	-	orang
	35.10.10	Neglasari	8.094	8.088	7.993	8.102	8.307	8.201	8.141	-	orang
	35.10.11	Pinang	18.831	19.106	19.240	19.613	20.517	20.943	21.101	-	orang
	35.10.12	Karang Tengah	16.358	17.449	18.239	18.551	18.897	18.971	19.055	-	orang
	35.10.13	Larangan	24.029	24.588	24.392	24.180	24.318	24.048	24.002	-	orang
35.11		Golongan Darah O-	2.788	2.748	2.846	2.844	2.772	2.854	2.875	-	orang
	35.11.1	Tangerang	136	127	145	165	160	160	163	-	orang
	35.11.2	Jatiuwung	92	101	115	115	111	113	118	-	orang
	35.11.3	Batuceper	69	71	71	71	71	79	77	-	orang
	35.11.4	Benda	154	165	173	161	159	168	175	-	orang
	35.11.5	Cipondoh	542	507	526	495	479	473	480	-	orang
	35.11.6	Ciledug	118	116	120	130	134	146	148	-	orang
	35.11.7	Karawaci	294	281	285	296	288	297	296	-	orang
	35.11.8	Periuk	111	147	158	174	172	182	178	-	orang
	35.11.9	Cibodas	465	414	407	378	361	363	355	-	orang
	35.11.10	Neglasari	209	226	221	218	218	224	221	-	orang
	35.11.11	Pinang	217	240	257	266	253	265	270	-	orang
	35.11.12	Karang Tengah	133	128	132	131	136	138	134	-	orang
	35.11.13	Larangan	248	225	236	244	230	246	260	-	orang
35.12		Golongan Darah O+	4.718	4.668	4.644	4.655	4.789	4.935	5.277	-	orang

LAMPIRAN

No	Uraian	Tahun									Satuan
		2015	2016	2017	2018	2019	2020	2021	2022		
	35.12.1	Tangerang	223	204	207	211	237	252	288	-	orang
	35.12.2	Jatiuwung	118	110	109	105	106	107	117	-	orang
	35.12.3	Batuceper	57	63	58	68	87	99	110	-	orang
	35.12.4	Benda	118	114	114	112	119	138	160	-	orang
	35.12.5	Cipondoh	1.638	1.603	1.563	1.570	1.595	1.607	1.633	-	orang
	35.12.6	Ciledug	139	155	183	192	191	218	285	-	orang
	35.12.7	Karawaci	320	322	314	312	314	316	333	-	orang
	35.12.8	Periuk	186	189	191	196	200	213	231	-	orang
	35.12.9	Cibodas	375	386	398	385	398	410	399	-	orang
	35.12.10	Neglasari	479	468	458	452	447	423	413	-	orang
	35.12.11	Pinang	416	417	426	428	453	487	527	-	orang
	35.12.12	Karang Tengah	354	342	330	329	344	345	348	-	orang
	35.12.13	Larangan	295	295	293	295	298	320	433	-	orang
35.13		Tidak Tahu Golongan Darah	1.077.970	1.080.326	1.168.365	1.234.250	1.255.379	1.318.307	1.346.311	-	orang
	35.13.1	Tangerang	97.728	90.677	98.137	104.215	107.729	112.856	115.841	-	orang
	35.13.2	Jatiuwung	71.861	74.327	80.006	85.197	85.065	88.200	88.759	-	orang
	35.13.3	Batuceper	64.500	64.243	68.019	71.085	70.910	73.334	74.216	-	orang
	35.13.4	Benda	56.785	58.277	63.486	66.328	65.909	69.116	70.692	-	orang
	35.13.5	Cipondoh	120.665	122.634	135.400	145.581	146.757	156.433	159.885	-	orang
	35.13.6	Ciledug	69.844	67.841	73.827	78.471	81.333	86.681	89.419	-	orang
	35.13.7	Karawaci	110.653	116.357	124.411	131.340	134.079	139.645	142.311	-	orang
	35.13.8	Periuk	81.621	85.611	92.596	97.705	99.358	104.197	106.622	-	orang
	35.13.9	Cibodas	91.144	83.052	88.768	91.963	94.860	100.125	102.282	-	orang
	35.13.10	Neglasari	81.198	82.528	88.452	92.173	94.976	98.920	100.988	-	orang
	35.13.11	Pinang	100.268	104.052	112.024	118.544	120.768	127.006	130.652	-	orang
	35.13.12	Karang Tengah	58.131	56.088	61.524	64.438	65.385	69.298	71.110	-	orang
	35.13.13	Larangan	73.572	74.639	81.715	87.210	88.250	92.496	93.534	-	orang
36		Laju pertumbuhan penduduk (LPP)	0,1	0,92	5,73	4,18	-0,459	3,54	1,56	-	%
36.1		Tangerang	2,328	-5,733	4,773	4,29	2,338	3,07	1,812	-	%

LAMPIRAN

No	Uraian	Tahun						Satuan		
		2015	2016	2017	2018	2019	2020		2021	2022
36.2	Jatiuwung	1,087	2,283	5,498	4,829	-0,459	2,506	0,138	-	%
36.3	Batuceper	0,463	-0,531	4,122	3,598	0,377	2,977	1,118	-	%
36.4	Benda	0,222	1,969	7,319	3,806	-0,369	4,404	2,317	-	%
36.5	Cipondoh	0,906	0,947	7,108	5,599	1,613	5,823	2,258	-	%
36.6	Ciledug	2,562	2,87	6,641	5,05	2,911	4,016	2,156	-	%
36.7	Karawaci	0,304	3,207	4,314	4,117	1,592	2,522	1,033	-	%
36.8	Periuk	-1,96	3,372	5,306	4,132	1,139	3,468	1,704	-	%
36.9	Cibodas	-1,914	-2,728	5,928	3,249	2,341	3,41	1,268	-	%
36.10	Neglasari	-0,577	1,322	5,658	3,665	2,999	3,231	1,644	-	%
36.11	Pinang	-1,202	2,984	5,564	4,706	2,583	4,268	2,32	-	%
36.12	Karang Tengah	-0,128	0,203	7,319	3,577	1,47	3,625	1,616	-	%
36.13	Larangan	-0,855	1,85	5	3,73	0,931	2,639	0,841	-	%
37	Rata-rata jumlah anak per keluarga	1,17	1,28	1,31	1,3	1,29	1,36	1,37	-	%
37.1	Tangerang	1,209	1,282	1,297	1,3	1,31	1,345	1,358	-	%
37.2	Jatiuwung	0,859	1,049	1,11	1,11	1,159	1,252	1,27	-	%
37.3	Batuceper	1,17	1,252	1,31	1,31	1,283	1,358	1,369	-	%
37.4	Benda	1,316	1,364	1,38	1,38	1,305	1,412	1,421	-	%
37.5	Cipondoh	1,235	1,344	1,38	1,38	1,368	1,432	1,442	-	%
37.6	Ciledug	1,305	1,346	1,39	1,39	1,374	1,422	1,422	-	%
37.7	Karawaci	1,106	1,228	1,25	1,15	1,233	1,302	1,312	-	%
37.8	Periuk	1,179	1,32	1,35	1,35	1,315	1,367	1,373	-	%
37.9	Cibodas	1,092	1,257	1,26	1,26	1,255	1,31	1,33	-	%
37.10	Neglasari	1,259	1,362	1,37	1,37	1,322	1,374	1,385	-	%
37.11	Pinang	1,131	1,273	1,31	1,31	1,3	1,373	1,387	-	%
37.12	Karang Tengah	1,278	1,318	1,35	1,35	1,303	1,365	1,373	-	%
37.13	Larangan	1,131	1,243	1,27	1,27	1,276	1,33	1,341	-	%
38	Jumlah Rekomendasi Statistik	-	-	-	-	-	-	-	-	Rekomendasi
39	Persentase penggunaan Eprocurement terhadap belanja pengadaan	100	100	100	100	100	100	100	-	%

LAMPIRAN

No	Uraian	Tahun								Satuan
		2015	2016	2017	2018	2019	2020	2021	2022	
40	Jumlah Rumah Tangga	547.234	513.037	536.317	559.888	574.389	588.566	597.762	-	Rumah Tangga

10. SATU DATA (DINKES)

No	Uraian	Tahun								Satuan
		2015	2016	2017	2018	2019	2020	2021	2022	
1	Jumlah Rumah Sakit Umum Daerah	1	1	1	1	1	1	1	1	Unit
2	Jumlah Rumah Sakit Umum Swasta	23	23	23	23	23	23	25	25	Unit
2.1	Tangerang	4	4	4	4	4	4	4	4	Unit
2.2	Jatiuwung	2	2	2	2	1	1	1	1	Unit
2.3	Batucapeper	0	0	0	0	0	0	0	0	Unit
2.4	Benda	0	0	0	0	0	0	0	0	Unit
2.5	Cipondoh	0	0	0	0	1	1	1	1	Unit
2.6	Ciledug	2	2	2	2	2	2	3	3	Unit
2.7	Karawaci	5	5	5	5	5	5	5	5	Unit
2.8	Periuk	2	2	1	1	1	1	2	2	Unit
2.9	Cibodas	1	1	2	2	2	2	2	2	Unit
2.10	Neglasari	1	1	1	1	1	1	1	1	Unit
2.11	Pinang	2	2	2	2	2	2	2	2	Unit
2.12	Karang Tengah	3	3	3	3	3	3	3	3	Unit
2.13	Larangan	1	1	1	1	1	1	1	1	Unit
3	Jumlah Rumah Sakit Khusus	4	4	7	7	7	7	6	6	Unit
3.1	Tangerang	0	0	0	0	0	0	0	0	Unit
3.2	Jatiuwung	0	0	0	0	0	0	0	0	Unit
3.3	Batucapeper	0	0	0	0	0	0	0	0	Unit

LAMPIRAN

No	Uraian	Tahun						Satuan		
		2015	2016	2017	2018	2019	2020		2021	2022
3.4	Benda	0	0	1	1	1	1	1	1	Unit
3.5	Cipondoh	0	0	1	1	1	1	1	1	Unit
3.6	Ciledug	1	1	1	1	1	1	0	0	Unit
3.7	Karawaci	3	3	3	3	3	3	3	3	Unit
3.8	Periuk	0	0	1	1	1	1	1	1	Unit
3.9	Cibodas	0	0	0	0	0	0	0	0	Unit
3.10	Neglasari	0	0	0	0	0	0	0	0	Unit
3.11	Pinang	0	0	0	0	0	0	0	0	Unit
3.12	Karang Tengah	0	0	0	0	0	0	0	0	Unit
3.13	Larangan	0	0	0	0	0	0	0	0	Unit
5	Jumlah Puskesmas	33	33	33	36	37	38	38	38	Unit
5.1	Jumlah Puskesmas Non Rawat Inap per Kecamatan	32	32	32	32	33	34	34	34	Unit
5.1.1	Tangerang	3	3	3	3	3	3	3	3	Unit
5.1.2	Jatiuwung	1	1	1	1	1	1	1	1	Unit
5.1.3	Batuceper	2	2	2	2	2	2	2	2	Unit
5.1.4	Benda	2	2	2	2	2	2	2	2	Unit
5.1.5	Cipondoh	4	4	4	4	5	5	5	5	Unit
5.1.6	Ciledug	2	2	2	2	2	2	2	2	Unit
5.1.7	Karawaci	4	4	4	4	4	4	4	4	Unit
5.1.8	Periuk	3	3	3	3	3	4	4	4	Unit
5.1.9	Cibodas	2	2	2	2	2	2	2	2	Unit
5.1.10	Neglasari	2	2	2	2	2	2	2	2	Unit
5.1.11	Pinang	3	3	3	3	3	3	3	3	Unit
5.1.12	Karang Tengah	3	3	3	3	3	3	3	3	Unit
5.1.13	Larangan	1	1	1	1	1	1	1	1	Unit

LAMPIRAN

No	Uraian	Tahun						Satuan		
		2015	2016	2017	2018	2019	2020		2021	2022
	3									
5.2	Jumlah Puskesmas Rawat Inap per Kecamatan	1	1	1	4	4	4	4	4	Unit
	5.2.1 Tangerang	0	0	0	0	0	0	0	0	Unit
	5.2.2 Jatiuwung	0	0	0	1	1	1	1	1	Unit
	5.2.3 Batuceper	0	0	0	0	0	0	0	0	Unit
	5.2.4 Benda	0	0	0	0	0	0	0	0	Unit
	5.2.5 Cipondoh	0	0	0	0	0	0	0	0	Unit
	5.2.6 Ciledug	0	0	0	1	1	1	1	1	Unit
	5.2.7 Karawaci	0	0	0	0	0	0	0	0	Unit
	5.2.8 Periuk	0	0	0	0	0	0	0	0	Unit
	5.2.9 Cibodas	0	0	0	1	1	1	1	1	Unit
	5.2.1 0 Neglasari	0	0	0	0	0	0	0	0	Unit
	5.2.1 1 Pinang	0	0	0	0	0	0	0	0	Unit
	5.2.1 2 Karang Tengah	0	0	0	0	0	0	0	0	Unit
	5.2.1 3 Larangan	1	1	1	1	1	1	1	1	Unit
6	Jumlah Puskesmas Pembantu per Kecamatan	6	6	6	6	6	6	6	6	Unit
6.1	Tangerang	0	0	0	0	0	0	0	0	Unit
6.2	Jatiuwung	0	0	0	0	0	0	0	0	Unit
6.3	Batuceper	0	0	0	0	0	0	0	0	Unit
6.4	Benda	1	1	1	1	1	1	1	1	Unit
6.5	Cipondoh	0	0	0	0	0	0	0	0	Unit
6.6	Ciledug	0	0	0	0	0	0	0	0	Unit
6.7	Karawaci	1	1	1	1	1	1	1	1	Unit

LAMPIRAN

No	Uraian	Tahun								Satuan
		2015	2016	2017	2018	2019	2020	2021	2022	
6.8	Periuk	1	1	1	1	1	1	1	1	Unit
6.9	Cibodas	0	0	0	0	0	0	0	0	Unit
6.10	Neglasari	1	1	1	1	1	1	1	1	Unit
6.11	Pinang	1	1	1	1	1	1	1	1	Unit
6.12	Karang Tengah	0	0	0	0	0	0	0	0	Unit
6.13	Larangan	1	1	1	1	1	1	1	1	Unit
7	Cakupan pembantu puskesmas	18,18	18,18	18,18	16,67	16,22	15,79	15,79	15,79	%
7.1	Tangerang	0	0	0	0	0	0	0	0	%
7.2	Jatiuwung	0	0	0	0	0	0	0	0	%
7.3	Batuceper	0	0	0	0	0	0	0	0	%
7.4	Benda	50	50	50	50	50	50	50	50	%
7.5	Cipondoh	0	0	0	0	0	0	0	0	%
7.6	Ciledug	0	0	0	0	0	0	0	0	%
7.7	Karawaci	25	25	25	25	25	25	25	25	%
7.8	Periuk	33,333	33,333	33,333	33,333	33,333	25	25	25	%
7.9	Cibodas	0	0	0	0	0	0	0	0	%
7.10	Neglasari	50	50	50	50	50	50	50	50	%
7.11	Pinang	33,333	33,333	33,333	33,333	33,333	33,333	33,333	33,333	%
7.12	Karang Tengah	0	0	0	0	0	0	0	0	%
7.13	Larangan	50	50	50	50	50	50	50	50	%
8	Jumlah Klinik per Kecamatan	67	132	147	187	209	228	247	229	Unit
8.1	Tangerang	5	12	14	20	24	29	33	41	Unit
8.2	Jatiuwung	14	19	20	22	23	23	25	20	Unit
8.3	Batuceper	5	11	12	13	15	16	17	18	Unit
8.4	Benda	3	4	5	5	5	5	5	3	Unit
8.5	Cipondoh	1	2	2	7	15	19	23	17	Unit
8.6	Ciledug	0	4	7	12	12	13	13	14	Unit

LAMPIRAN

No	Uraian	Tahun								Satuan
		2015	2016	2017	2018	2019	2020	2021	2022	
8.7	Karawaci	6	15	15	21	25	29	30	23	Unit
8.8	Periuk	3	11	13	15	17	17	17	23	Unit
8.9	Cibodas	3	8	9	13	13	15	15	14	Unit
8.10	Neglasari	6	10	12	12	12	13	16	6	Unit
8.11	Pinang	10	20	21	25	25	25	26	16	Unit
8.12	Karang Tengah	5	7	8	9	9	9	9	9	Unit
8.13	Larangan	6	9	9	13	14	15	18	25	Unit
10	Jumlah Posyandu menurut Kecamatan dan Kategori di Kota Tangerang	1.075	1.075	1.079	1.081	1.083	1.089	1.090	1.092	Unit
10.1	Pratama per Kecamatan	6	6	49	52	3	9	0	2	Unit
10.1.1	Tangerang	0	0	1	5	0	0	0	1	Unit
10.1.2	Jatiuwung	0	0	0	1	0	0	0	0	Unit
10.1.3	Batuceper	0	0	0	0	0	1	0	0	Unit
10.1.4	Benda	0	0	0	0	0	0	0	0	Unit
10.1.5	Cipondoh	0	0	1	0	0	1	0	0	Unit
10.1.6	Ciledug	0	0	0	42	2	4	0	0	Unit
10.1.7	Karawaci	0	0	32	0	1	1	0	1	Unit
10.1.8	Periuk	5	5	4	4	0	2	0	0	Unit
10.1.9	Cibodas	1	1	1	0	0	0	0	0	Unit

LAMPIRAN

No	Uraian	Tahun								Satuan
		2015	2016	2017	2018	2019	2020	2021	2022	
10.1.	10 Neglasari	0	0	0	0	0	0	0	0	Unit
10.1.	11 Pinang	0	0	0	0	0	0	0	0	Unit
10.1.	12 Karang Tengah	0	0	10	0	0	0	0	0	Unit
10.1.	13 Larangan	0	0	0	0	0	0	0	0	Unit
10.2	Madya per Kecamatan	609	609	555	587	116	113	22	22	Unit
10.2.	1 Tangerang	74	74	49	47	2	2	3	3	Unit
10.2.	2 Jatiuwung	31	31	26	46	14	14	4	4	Unit
10.2.	3 Batuceper	31	31	32	34	5	5	0	0	Unit
10.2.	4 Benda	44	44	43	42	0	0	0	0	Unit
10.2.	5 Cipondoh	43	43	64	61	7	7	6	6	Unit
10.2.	6 Ciledug	30	30	32	31	19	19	0	0	Unit
10.2.	7 Karawaci	78	78	61	72	11	11	7	7	Unit
10.2.	8 Periuk	26	26	23	23	3	0	1	1	Unit
10.2.	9 Cibodas	47	47	48	39	0	0	0	0	Unit
10.2.	10 Neglasari	40	40	32	46	0	0	0	0	Unit
10.2.	Pinang	38	38	63	22	7	7	0	0	Unit

LAMPIRAN

No	Uraian	Tahun								Satuan	
		2015	2016	2017	2018	2019	2020	2021	2022		
	11										
	10.2. 12	Karang Tengah	38	38	18	35	7	7	1	1	Unit
	10.2. 13	Larangan	89	89	64	89	41	41	0	0	Unit
10.3		Purnama per Kecamatan	428	428	438	387	882	887	949	949	Unit
	10.3. 1	Tangerang	1	1	24	9	66	66	67	67	Unit
	10.3. 2	Jatiuwung	29	29	33	12	45	45	55	55	Unit
	10.3. 3	Batuceper	21	21	22	20	49	49	50	50	Unit
	10.3. 4	Benda	4	4	4	4	42	42	42	42	Unit
	10.3. 5	Cipondoh	51	51	30	34	88	88	85	85	Unit
	10.3. 6	Ciledug	70	70	71	28	74	74	98	98	Unit
	10.3. 7	Karawaci	53	53	40	61	121	121	122	122	Unit
	10.3. 8	Periuk	38	38	42	42	64	69	59	59	Unit
	10.3. 9	Cibodas	39	39	38	50	87	87	83	83	Unit
	10.3. 10	Neglasari	22	22	26	12	56	56	55	55	Unit
	10.3. 11	Pinang	55	55	27	66	65	65	62	62	Unit
	10.3. 12	Karang Tengah	29	29	40	34	62	62	68	68	Unit

LAMPIRAN

No	Uraian	Tahun						Satuan		
		2015	2016	2017	2018	2019	2020		2021	2022
10.3.	13 Larangan	16	16	41	15	63	63	103	103	Unit
10.4	Mandiri per Kecamatan	32	32	37	55	82	80	119	119	Unit
10.4.	1 Tangerang	0	0	2	15	8	8	6	6	Unit
10.4.	2 Jatiuwung	0	0	1	1	1	1	1	1	Unit
10.4.	3 Batuceper	1	1	0	0	0	0	5	5	Unit
10.4.	4 Benda	0	0	0	0	4	4	4	4	Unit
10.4.	5 Cipondoh	6	6	6	6	6	6	12	12	Unit
10.4.	6 Ciledug	5	5	6	8	15	15	14	14	Unit
10.4.	7 Karawaci	1	1	1	1	1	1	5	5	Unit
10.4.	8 Periuk	3	3	3	3	6	4	15	15	Unit
10.4.	9 Cibodas	10	10	10	8	10	10	14	14	Unit
10.4.	10 Neglasari	1	1	0	2	4	4	5	5	Unit
10.4.	11 Pinang	4	4	6	8	24	24	34	34	Unit
10.4.	12 Karang Tengah	1	1	2	2	2	2	2	2	Unit
10.4.	13 Larangan	0	0	0	1	1	1	2	2	Unit
14	Jumlah Apotik	-	-	326	320	302	283	418	418	Unit

LAMPIRAN

No	Uraian	Tahun								Satuan
		2015	2016	2017	2018	2019	2020	2021	2022	
14.1	Tangerang	-	-	65	61	54	55	68	68	Unit
14.2	Jatiuwung	-	-	8	8	9	7	12	12	Unit
14.3	Batuceper	-	-	5	5	4	4	9	9	Unit
14.4	Benda	-	-	9	9	7	6	15	15	Unit
14.5	Cipondoh	-	-	61	63	59	35	61	61	Unit
14.6	Ciledug	-	-	17	17	19	17	29	29	Unit
14.7	Karawaci	-	-	34	32	31	27	38	38	Unit
14.8	Periuk	-	-	30	27	28	24	36	36	Unit
14.9	Cibodas	-	-	18	18	15	17	26	26	Unit
14.10	Neglasari	-	-	15	15	16	18	28	28	Unit
14.11	Pinang	-	-	29	30	28	35	43	43	Unit
14.12	Karang Tengah	-	-	20	20	22	25	28	28	Unit
14.13	Larangan	-	-	15	15	10	13	25	25	Unit
15	Jumlah Toko Obat	-	-	39	44	45	51	38	38	Unit
15.1	Tangerang	-	-	11	13	14	16	10	10	Unit
15.2	Jatiuwung	-	-	1	1	1	1	1	1	Unit
15.3	Batuceper	-	-	1	1	1	1	1	1	Unit
15.4	Benda	-	-	1	1	1	1	1	1	Unit
15.5	Cipondoh	-	-	5	7	7	9	5	5	Unit
15.6	Ciledug	-	-	2	2	2	3	2	2	Unit
15.7	Karawaci	-	-	2	2	2	2	2	2	Unit
15.8	Periuk	-	-	4	4	5	5	4	4	Unit
15.9	Cibodas	-	-	4	5	5	5	4	4	Unit
15.10	Neglasari	-	-	1	1	1	1	1	1	Unit
15.11	Pinang	-	-	3	3	2	2	3	3	Unit
15.12	Karang Tengah	-	-	2	2	2	3	2	2	Unit
15.13	Larangan	-	-	2	2	2	2	2	2	Unit
16	Rasio puskesmas, poliklinik, pustu per satuan	0,02	0,02	0,02	0,02	0,02	0,02	0,02	0,02	%

LAMPIRAN

No	Uraian	Tahun								Satuan
		2015	2016	2017	2018	2019	2020	2021	2022	
	penduduk									
16.1	Tangerang	0,018	0,017	0,021	0,02	0,02	0,019	0,019	0,019	%
16.2	Jatiuwung	0,019	0,018	0,02	0,019	0,029	0,028	0,028	0,028	%
16.3	Batuceper	0,022	0,02	0,023	0,022	0,022	0,022	0,021	0,021	%
16.4	Benda	0,025	0,024	0,026	0,025	0,026	0,024	0,024	0,024	%
16.5	Cipondoh	0,024	0,023	0,026	0,025	0,025	0,028	0,027	0,027	%
16.6	Ciledug	0,015	0,014	0,016	0,015	0,022	0,021	0,021	0,021	%
16.7	Karawaci	0,027	0,025	0,029	0,028	0,027	0,026	0,026	0,026	%
16.8	Periuk	0,022	0,021	0,024	0,023	0,022	0,022	0,028	0,028	%
16.9	Cibodas	0,012	0,012	0,014	0,014	0,02	0,019	0,019	0,019	%
16.10	Neglasari	0,025	0,024	0,028	0,027	0,026	0,025	0,025	0,025	%
16.11	Pinang	0,018	0,017	0,019	0,018	0,018	0,017	0,017	0,017	%
16.12	Karang Tengah	0,036	0,034	0,039	0,037	0,037	0,036	0,035	0,035	%
16.13	Larangan	0,013	0,019	0,022	0,021	0,021	0,02	0,02	0,02	%
17	Rasio posyandu per satuan balita	0,51	0,56	0,6	0,59	0,92	1,03	1,08	1,08	%
17.1	Tangerang	0,383	0,426	0,464	0,484	0,767	0,878	0,913	0,925	%
17.2	Jatiuwung	0,499	0,536	0,581	0,546	0,735	0,857	0,876	0,876	%
17.3	Batuceper	0,499	0,54	0,584	0,587	0,898	1,01	1,143	1,143	%
17.4	Benda	0,524	0,576	0,602	0,559	0,928	1,091	1,297	1,297	%
17.5	Cipondoh	0,412	0,459	0,499	0,478	0,762	0,848	0,895	0,895	%
17.6	Ciledug	0,682	0,742	0,822	0,805	1,087	1,192	1,23	1,23	%
17.7	Karawaci	0,622	0,672	0,731	0,714	1,109	1,358	1,343	1,353	%
17.8	Periuk	0,448	0,493	0,528	0,515	0,854	0,891	0,986	0,986	%
17.9	Cibodas	0,493	0,571	0,603	0,609	1,2	1,309	1,243	1,243	%
17.10	Neglasari	0,451	0,506	0,497	0,5	0,766	0,89	0,963	0,963	%
17.11	Pinang	0,498	0,542	0,576	0,561	0,931	0,961	1,032	1,032	%
17.12	Karang Tengah	0,523	0,572	0,622	0,651	0,89	0,989	0,998	0,998	%
17.13	Larangan	0,614	0,664	0,707	0,717	1,061	1,13	1,178	1,178	%

LAMPIRAN

No	Uraian	Tahun									Satuan
		2015	2016	2017	2018	2019	2020	2021	2022		
18	Rasio Rumah Sakit per satuan penduduk	1,35	1,49	1,86	1,72	1,67	1,79	1,96	1,96	%	
18.1	Tangerang	4,547	4,676	5,864	5,137	4,877	4,883	5,316	5,316	%	
18.2	Jatiuwung	1,376	1,367	1,418	1,249	0,46	0,43	0,466	0,466	%	
18.3	Batuceper	0	0	0	0	0	0	0	0	%	
18.4	Benda	0	0	0,463	0,318	0,319	0,306	0,323	0,323	%	
18.5	Cipondoh	0	0	0,132	0,125	0,417	0,593	0,811	0,811	%	
18.6	Ciledug	1,935	1,872	2,07	1,907	1,948	1,725	1,778	1,778	%	
18.7	Karawaci	1,979	3,175	3,741	3,491	3,463	3,611	3,7	3,7	%	
18.8	Periuk	1,508	1,713	1,309	1,254	1,15	1,219	2,123	2,123	%	
18.9	Cibodas	0,798	0,8	1,906	2,024	2,044	2,295	2,362	2,362	%	
18.10	Neglasari	1,656	1,606	1,65	1,601	1,441	1,396	1,655	1,655	%	
18.11	Pinang	0,73	0,815	1,041	0,944	0,92	0,911	1,152	1,152	%	
18.12	Karang Tengah	1,58	1,499	2,704	2,509	2,611	3,703	3,399	3,399	%	
18.13	Larangan	0,621	0,551	0,627	0,603	0,597	0,819	0,772	0,772	%	
19	Cakupan puskesmas	100	100	100	100	100	100	100	100	%	
20	Jumlah Dokter Umum	356	444	461	497	526	637	633	633	orang	
20.1	Tangerang	90	157	109	89	117	135	107	107	orang	
20.2	Jatiuwung	15	21	19	35	19	17	17	17	orang	
20.3	Batuceper	5	4	8	8	8	9	12	12	orang	
20.4	Benda	4	3	9	10	10	15	16	16	orang	
20.5	Cipondoh	8	7	21	16	26	57	63	63	orang	
20.6	Ciledug	30	30	33	46	45	53	55	55	orang	
20.7	Karawaci	65	79	81	84	95	122	124	124	orang	
20.8	Periuk	22	20	25	25	29	32	41	41	orang	
20.9	Cibodas	20	19	37	47	45	38	45	45	orang	
20.10	Neglasari	27	27	23	30	34	38	39	39	orang	
20.11	Pinang	26	26	31	38	37	41	46	46	orang	
20.12	Karang Tengah	27	33	44	46	43	61	47	47	orang	

LAMPIRAN

No	Uraian	Tahun									Satuan
		2015	2016	2017	2018	2019	2020	2021	2022		
20.13	Larangan	17	18	21	23	18	19	21	21	orang	
21	Jumlah Dokter Spesialis	732	830	881	940	1.006	1.082	1.184	1.184	orang	
21.1	Tangerang	198	168	211	218	232	341	234	234	orang	
21.2	Jatiuwung	28	26	29	19	15	10	16	16	orang	
21.3	Batuceper	0	0	0	0	0	0	0	0	orang	
21.4	Benda	0	0	7	6	8	8	8	8	orang	
21.5	Cipondoh	57	62	68	84	89	40	134	134	orang	
21.6	Ciledug	83	73	84	71	87	82	123	123	orang	
21.7	Karawaci	108	240	201	223	228	244	252	252	orang	
21.8	Periuk	25	28	38	38	46	51	80	80	orang	
21.9	Cibodas	74	72	69	83	93	92	105	105	orang	
21.10	Neglasari	23	23	27	31	33	41	32	32	orang	
21.11	Pinang	57	56	61	71	66	76	87	87	orang	
21.12	Karang Tengah	50	55	66	70	75	55	74	74	orang	
21.13	Larangan	29	27	20	26	34	42	39	39	orang	
22	Jumlah Dokter Gigi	142	154	179	208	220	242	199	199	orang	
22.1	Tangerang	27	32	34	42	44	62	16	16	orang	
22.2	Jatiuwung	4	3	4	8	7	4	4	4	orang	
22.3	Batuceper	3	4	4	4	4	6	5	5	orang	
22.4	Benda	3	2	3	3	3	5	4	4	orang	
22.5	Cipondoh	11	12	21	21	26	16	25	25	orang	
22.6	Ciledug	15	17	16	16	19	32	14	14	orang	
22.7	Karawaci	16	29	31	35	35	38	63	63	orang	
22.8	Periuk	6	4	7	7	6	7	9	9	orang	
22.9	Cibodas	10	10	11	16	17	21	14	14	orang	
22.10	Neglasari	7	7	6	10	9	7	5	5	orang	
22.11	Pinang	18	19	17	19	20	18	21	21	orang	
22.12	Karang Tengah	9	8	15	17	18	16	10	10	orang	
22.13	Larangan	13	7	10	10	12	10	9	9	orang	

LAMPIRAN

No	Uraian	Tahun									Satuan
		2015	2016	2017	2018	2019	2020	2021	2022		
23	Rasio dokter per satuan penduduk	19,44	23,1	27,64	28,52	29,7	34,71	33,96	33,96	%	
23.1	Tangerang	53,074	89,196	75,826	59,223	76,076	85,165	66,3	66,3	%	
23.2	Jatiuwung	14,435	18,759	18,967	33,365	18,196	15,883	15,861	15,861	%	
23.3	Batuceper	5,44	4,072	9,219	8,917	8,884	9,705	12,797	12,797	%	
23.4	Benda	5,046	3,603	11,912	12,725	12,772	18,35	19,131	19,131	%	
23.5	Cipondoh	3,802	3,21	11,113	7,974	12,753	26,419	28,555	28,555	%	
23.6	Ciledug	22,587	21,19	26,269	34,674	32,961	37,322	37,913	37,913	%	
23.7	Karawaci	35,332	40,19	46,686	46,325	51,57	64,597	64,985	64,985	%	
23.8	Periuk	15,803	13,708	19,599	18,765	21,523	22,953	28,916	28,916	%	
23.9	Cibodas	11,743	11,177	26,115	32,24	30,162	24,631	28,803	28,803	%	
23.10	Neglasari	22,349	21,687	21,318	26,831	29,524	31,964	32,275	32,275	%	
23.11	Pinang	15,431	14,521	19,789	23,138	21,961	23,34	25,592	25,592	%	
23.12	Karang Tengah	23,972	27,782	42,944	43,057	39,666	54,302	41,174	41,174	%	
23.13	Larangan	11,475	11,39	15,32	16,128	12,506	12,861	14,096	14,096	%	
24	Jumlah Bidan	663	697	776	688	713	961	834	834	orang	
24.1	Tangerang	109	99	130	108	105	108	89	89	orang	
24.2	Jatiuwung	36	44	39	32	25	36	33	33	orang	
24.3	Batuceper	6	6	13	10	10	28	21	21	orang	
24.4	Benda	7	7	18	15	17	38	32	32	orang	
24.5	Cipondoh	62	58	52	48	48	62	77	77	orang	
24.6	Ciledug	51	48	45	49	59	59	66	66	orang	
24.7	Karawaci	120	157	160	142	139	160	143	143	orang	
24.8	Periuk	25	26	41	24	34	67	47	47	orang	
24.9	Cibodas	66	68	67	68	75	139	102	102	orang	
24.10	Neglasari	20	20	19	16	17	25	32	32	orang	
24.11	Pinang	79	80	85	105	91	117	115	115	orang	
24.12	Karang Tengah	67	68	77	50	72	87	42	42	orang	
24.13	Larangan	15	16	30	21	21	35	35	35	orang	

LAMPIRAN

No	Uraian	Tahun						Satuan		
		2015	2016	2017	2018	2019	2020		2021	2022
25	Jumlah Perawat	2.370	2.804	2.827	2.967	3.010	2.788	3.802	3.802	orang
25.1	Tangerang	615	756	687	727	787	495	898	898	orang
25.2	Jatiuwung	77	82	64	68	36	26	62	62	orang
25.3	Batuceper	9	9	15	21	21	31	30	30	orang
25.4	Benda	6	4	15	14	19	18	33	33	orang
25.5	Cipondoh	304	286	234	224	270	276	378	378	orang
25.6	Ciledug	253	243	285	260	219	367	256	256	orang
25.7	Karawaci	308	562	545	571	575	601	656	656	orang
25.8	Periuk	135	151	152	136	155	155	266	266	orang
25.9	Cibodas	176	180	234	275	287	81	340	340	orang
25.10	Neglasari	159	158	188	186	140	190	219	219	orang
25.11	Pinang	108	123	90	153	154	153	180	180	orang
25.12	Karang Tengah	154	162	223	221	218	272	330	330	orang
25.13	Larangan	66	88	95	111	129	123	154	154	orang
26	Jumlah Apoteker	72	147	147	164	211	330	239	239	orang
26.1	Tangerang	23	88	41	42	52	62	52	52	orang
26.2	Jatiuwung	2	2	4	5	4	25	6	6	orang
26.3	Batuceper	1	0	2	2	2	5	0	0	orang
26.4	Benda	2	1	3	3	3	8	4	4	orang
26.5	Cipondoh	0	1	5	5	10	30	13	13	orang
26.6	Ciledug	4	6	12	16	32	18	20	20	orang
26.7	Karawaci	10	19	23	27	35	49	43	43	orang
26.8	Periuk	4	4	7	5	10	28	22	22	orang
26.9	Cibodas	12	11	16	16	17	26	17	17	orang
26.10	Neglasari	2	3	8	6	8	9	13	13	orang
26.11	Pinang	3	6	10	18	15	32	23	23	orang
26.12	Karang Tengah	8	4	13	15	15	18	19	19	orang
26.13	Larangan	1	2	3	4	8	20	7	7	orang
27	Jumlah Farmasi	356	401	441	470	462	596	462	462	orang

LAMPIRAN

No	Uraian	Tahun								Satuan
		2015	2016	2017	2018	2019	2020	2021	2022	
27.1	Tangerang	119	156	158	132	134	144	152	152	orang
27.2	Jatiuwung	14	11	6	17	6	10	6	6	orang
27.3	Batuceper	1	2	2	2	2	6	3	3	orang
27.4	Benda	0	0	2	2	2	21	3	3	orang
27.5	Cipondoh	32	19	25	27	47	38	26	26	orang
27.6	Ciledug	42	23	33	34	28	49	32	32	orang
27.7	Karawaci	52	89	71	95	90	114	71	71	orang
27.8	Periuk	13	19	24	22	25	40	34	34	orang
27.9	Cibodas	15	14	36	40	43	55	49	49	orang
27.10	Neglasari	12	11	13	20	13	18	14	14	orang
27.11	Pinang	18	20	26	30	26	30	20	20	orang
27.12	Karang Tengah	22	26	32	32	26	42	29	29	orang
27.13	Larangan	16	11	13	17	20	29	23	23	orang
28	Tenaga Gizi	93	100	114	135	147	147	175	175	orang
28.1	Jumlah Nutrisionis per Kecamatan	76	94	91	113	147	147	175	175	orang
28.1.1	Tangerang	14	22	23	18	23	23	44	44	orang
28.1.2	Jatiuwung	3	4	2	5	7	7	7	7	orang
28.1.3	Batuceper	2	2	2	2	3	3	3	3	orang
28.1.4	Benda	1	2	2	3	4	4	5	5	orang
28.1.5	Cipondoh	11	10	5	9	17	17	15	15	orang
28.1.6	Ciledug	7	6	8	9	9	9	10	10	orang
28.1.1	Karawaci	11	16	13	18	26	26	26	26	orang

LAMPIRAN

No	Uraian	Tahun								Satuan	
		2015	2016	2017	2018	2019	2020	2021	2022		
	7										
	28.1.8	Periuk	3	6	6	9	10	10	11	11	orang
	28.1.9	Cibodas	5	5	5	8	14	14	13	13	orang
	28.1.10	Neglasari	8	8	8	9	3	3	10	10	orang
	28.1.11	Pinang	4	4	4	7	8	8	14	14	orang
	28.1.12	Karang Tengah	4	6	9	12	10	10	10	10	orang
	28.1.13	Larangan	3	3	4	4	13	13	7	7	orang
28.2		Jumlah Dietisien per Kecamatan	17	6	23	22	-	-	-	-	orang
	28.2.1	Tangerang	9	5	5	5	-	-	-	-	orang
	28.2.2	Jatiuwung	3	0	2	2	-	-	-	-	orang
	28.2.3	Batuceper	0	0	0	0	-	-	-	-	orang
	28.2.4	Benda	0	0	0	0	-	-	-	-	orang
	28.2.5	Cipondoh	0	0	5	0	-	-	-	-	orang
	28.2.6	Ciledug	1	0	0	0	-	-	-	-	orang
	28.2.7	Karawaci	0	0	7	7	-	-	-	-	orang
	28.2.	Periuk	2	0	1	2	-	-	-	-	orang

LAMPIRAN

No	Uraian	Tahun								Satuan	
		2015	2016	2017	2018	2019	2020	2021	2022		
	8										
	28.2.9	Cibodas	0	0	0	0	-	-	-	-	orang
	28.2.10	Neglasari	0	0	0	0	-	-	-	-	orang
	28.2.11	Pinang	0	1	3	3	-	-	-	-	orang
	28.2.12	Karang Tengah	2	0	0	3	-	-	-	-	orang
	28.2.13	Larangan	0	0	0	0	-	-	-	-	orang
30		Rasio tenaga medis per satuan penduduk	67,16	74,3	91,21	94,4	98,92	106,87	108,14	108,14	%
	30.1	Tangerang	185,76	202,821	246,259	232,235	255,538	339,4	221,206	221,206	%
	30.2	Jatiuwung	45,229	44,665	51,911	59,104	39,265	28,962	34,52	34,52	%
	30.3	Batuceper	8,703	8,144	13,829	13,376	13,325	16,175	18,129	18,129	%
	30.4	Benda	8,83	6,005	25,148	24,178	26,822	34,254	33,478	33,478	%
	30.5	Cipondoh	36,119	37,142	58,213	60,306	69,158	52,374	100,623	100,623	%
	30.6	Ciledug	96,37	84,761	105,871	100,254	110,602	117,599	132,35	132,35	%
	30.7	Karawaci	102,74	177,04	180,402	188,607	194,337	213,913	230,068	230,068	%
	30.8	Periuk	38,071	35,64	54,877	52,543	60,115	64,556	91,685	91,685	%
	30.9	Cibodas	61,061	59,415	82,58	100,151	103,893	97,874	104,969	104,969	%
	30.10	Neglasari	47,182	45,783	51,905	63,501	65,994	72,34	62,894	62,894	%
	30.11	Pinang	59,944	56,408	69,58	77,937	73,007	76,85	85,678	85,678	%
	30.12	Karang Tengah	76,356	80,822	122	124,491	125,455	117,506	114,761	114,761	%
	30.13	Larangan	39,824	32,905	37,205	41,372	44,465	48,06	46,316	46,316	%
31		Cakupan pertolongan persalinan oleh tenaga kesehatan yang memiliki	91,07	90,97	93,87	99,49	100,23	100,01	100	58,15	%

LAMPIRAN

No	Uraian	Tahun						Satuan		
		2015	2016	2017	2018	2019	2020		2021	2022
	kompetensi kebidanan									
31.1	Tangerang	92,12	90,46	98,56	98,82	100,45	99,91	100	55,62	%
31.2	Jatiuwung	92,08	89,99	91,4	97,35	100,26	100	100	59,06	%
31.3	Batuceper	91,35	90,51	87,16	98,69	101,18	100,05	100	55,82	%
31.4	Benda	95,57	96,5	100	99,78	103,96	100,06	100	62,33	%
31.5	Cipondoh	94,68	94,76	82,21	99,8	102,2	100,18	100	59,63	%
31.6	Ciledug	93,28	93,95	92,4	99,32	99,15	99,97	100	56,85	%
31.7	Karawaci	93,79	99	98,51	96,72	99,75	99,93	100	56,9	%
31.8	Periuk	87,78	92,59	94,55	99,8	102,54	100,03	100	58,91	%
31.9	Cibodas	92,1	99,35	95,43	102,61	97,44	99,66	100	55,4	%
31.10	Neglasari	74,89	65,43	92,83	99,65	102,92	100,12	100	49,96	%
31.11	Pinang	88,37	92,62	98,34	100,35	94,29	99,89	100	61,05	%
31.12	Karang Tengah	96,88	93,96	97,12	101,02	98,34	100,08	100	62,62	%
31.13	Larangan	91,01	83,52	91,84	99,49	100,54	100,19	100	61,8	%
33	Jumlah Penderita WABAH Demam Berdarah per Kecamatan	518	890	228	133	211	300	224	364	orang
33.1	Tangerang	68	77	17	8	11	31	20	22	orang
33.2	Jatiuwung	45	36	33	8	11	13	14	15	orang
33.3	Batuceper	16	39	4	1	8	12	6	12	orang
33.4	Benda	20	45	4	4	7	10	9	11	orang
33.5	Cipondoh	77	92	35	8	15	31	10	55	orang
33.6	Ciledug	25	122	16	13	21	26	14	7	orang
33.7	Karawaci	49	79	14	5	46	30	25	56	orang
33.8	Periuk	48	91	25	7	20	40	34	47	orang
33.9	Cibodas	25	39	15	12	16	22	14	26	orang
33.10	Neglasari	8	13	1	0	3	10	3	8	orang
33.11	Pinang	65	64	20	31	15	40	31	80	orang
33.12	Karang Tengah	32	89	20	8	23	27	10	14	orang

LAMPIRAN

No	Uraian	Tahun									Satuan
		2015	2016	2017	2018	2019	2020	2021	2022		
33.13	Larangan	40	104	24	28	15	8	34	11	orang	
34	Jumlah Penderita WABAH Campak (Orang) per Kecamatan	486	1	207	150	0	0	0	0	orang	
34.1	Tangerang	30	0	23	22	0	0	0	0	orang	
34.2	Jatiuwung	23	0	4	10	0	0	0	0	orang	
34.3	Batuceper	1	0	1	1	0	0	0	0	orang	
34.4	Benda	13	0	4	0	0	0	0	0	orang	
34.5	Cipondoh	44	1	35	6	0	0	0	0	orang	
34.6	Ciledug	63	0	10	5	0	0	0	0	orang	
34.7	Karawaci	107	0	31	6	0	0	0	0	orang	
34.8	Periuk	52	0	23	30	0	0	0	0	orang	
34.9	Cibodas	25	0	11	23	0	0	0	0	orang	
34.10	Neglasari	18	0	10	6	0	0	0	0	orang	
34.11	Pinang	74	0	29	20	0	0	0	0	orang	
34.12	Karang Tengah	27	0	19	9	0	0	0	0	orang	
34.13	Larangan	9	0	7	12	0	0	0	0	orang	
37	Jumlah Penderita Gizi Buruk (Orang) per Kecamatan	60	63	40	24	29	31	29	20	orang	
37.1	Tangerang	8	7	2	0	0	0	0	1	orang	
37.2	Jatiuwung	0	0	0	0	1	0	0	0	orang	
37.3	Batuceper	6	1	7	3	4	3	4	1	orang	
37.4	Benda	2	3	0	3	1	0	1	1	orang	
37.5	Cipondoh	5	11	2	3	5	4	7	3	orang	
37.6	Ciledug	5	1	1	1	2	3	1	0	orang	
37.7	Karawaci	6	5	3	1	2	2	4	2	orang	
37.8	Periuk	7	2	4	2	0	3	3	2	orang	
37.9	Cibodas	0	6	2	0	1	3	1	2	orang	

LAMPIRAN

No	Uraian	Tahun								Satuan
		2015	2016	2017	2018	2019	2020	2021	2022	
37.10	Neglasari	12	10	7	5	6	6	7	3	orang
37.11	Pinang	2	7	5	3	1	5	1	4	orang
37.12	Karang Tengah	3	3	6	1	5	0	0	1	orang
37.13	Larangan	4	7	1	2	1	2	0	0	orang
38	Jumlah Penderita Sakit Jiwa (Orang) per Kecamatan	22.024	30.792	15.099	754	886	890	894	499	orang
38.1	Tangerang	6.094	11.910	2.073	54	51	78	77	42	orang
38.2	Jatiuwung	770	494	402	45	42	51	51	29	orang
38.3	Batuceper	410	739	681	49	58	53	46	26	orang
38.4	Benda	1.058	1.727	1.202	34	33	39	41	23	orang
38.5	Cipondoh	1.312	1.075	877	80	82	99	102	60	orang
38.6	Ciledug	1.587	2.067	655	70	68	69	69	41	orang
38.7	Karawaci	2.373	1.221	965	65	96	89	93	52	orang
38.8	Periuk	751	615	759	71	68	67	67	42	orang
38.9	Cibodas	1.120	5.376	3.101	52	56	78	77	40	orang
38.10	Neglasari	1.524	1.751	1.140	39	46	57	58	29	orang
38.11	Pinang	1.799	1.612	1.498	61	128	83	84	45	orang
38.12	Karang Tengah	1.487	1.363	1.194	50	66	56	58	31	orang
38.13	Larangan	1.739	842	552	84	92	71	71	39	orang
39	Jumlah Penderita ISPA	31.431	42.081	86.301	95.254	76.699	35.674	26.804	20.966	orang
39.1	Tangerang	790	1.530	4.425	4.133	2.181	1.431	620	543	orang
39.2	Jatiuwung	2.599	2.668	3.185	5.172	3.467	1.346	839	505	orang
39.3	Batuceper	1.791	2.725	3.373	5.026	4.925	1.782	1.480	1.176	orang
39.4	Benda	184	1.973	4.936	6.820	6.801	2.927	1.888	1.134	orang
39.5	Cipondoh	990	3.161	8.355	10.496	8.011	2.501	1.592	1.219	orang
39.6	Ciledug	5.420	7.190	7.858	7.986	5.876	2.261	2.458	2.786	orang
39.7	Karawaci	9.524	8.891	13.817	13.489	9.977	4.054	2.541	822	orang
39.8	Periuk	3.597	1.080	9.230	11.386	9.089	4.599	5.196	3.851	orang
39.9	Cibodas	1.652	2.670	3.764	2.935	2.362	1.237	810	746	orang

LAMPIRAN

No	Uraian	Tahun								Satuan
		2015	2016	2017	2018	2019	2020	2021	2022	
39.10	Neglasari	2.757	2.225	6.368	7.796	6.112	3.651	1.822	1.355	orang
39.11	Pinang	522	1.140	7.777	6.787	4.717	3.765	3.625	2.423	orang
39.12	Karang Tengah	1.589	6.076	7.381	8.018	8.621	4.546	3.374	3.686	orang
39.13	Larangan	16	752	5.832	5.210	4.560	1.574	559	720	orang
40	Jumlah Penderita Hipertensi	36.311	59.379	88.961	105.583	112.125	124.700	138.000	71.166	orang
40.1	Tangerang	3.314	4.246	5.733	6.497	9.703	6.802	11.911	5.488	orang
40.2	Jatiuwung	3.750	3.645	3.817	3.354	6.822	6.655	8.469	5.230	orang
40.3	Batuceper	2.867	2.642	10.254	4.392	5.723	1.766	4.597	2.192	orang
40.4	Benda	945	2.864	5.564	6.910	5.032	8.501	6.194	2.563	orang
40.5	Cipondoh	6.086	6.037	8.638	11.881	13.066	6.169	16.696	7.648	orang
40.6	Ciledug	2.626	4.743	5.613	8.424	8.636	24.782	10.936	8.243	orang
40.7	Karawaci	2.126	5.918	7.012	13.900	11.655	14.069	14.294	9.400	orang
40.8	Periuk	2.087	3.588	4.579	5.417	8.525	10.481	10.157	5.748	orang
40.9	Cibodas	2.948	2.894	7.351	11.678	9.282	11.034	11.974	10.783	orang
40.10	Neglasari	1.572	5.362	7.332	9.183	7.123	7.047	8.907	3.422	orang
40.11	Pinang	3.020	4.193	9.668	8.391	10.613	14.663	13.960	3.702	orang
40.12	Karang Tengah	1.656	3.599	5.961	6.619	6.871	4.396	8.650	2.406	orang
40.13	Larangan	3.314	9.648	7.439	8.937	9.074	8.335	11.255	4.341	orang
41	Jumlah Penderita Dispesia	5.975	12.121	22.843	29.354	39.800	32.213	30.014	23.776	orang
41.1	Tangerang	106	654	1.943	2.615	2.611	1.644	1.776	1.575	orang
41.2	Jatiuwung	4	4	257	1.356	2.751	2.071	1.858	1.850	orang
41.3	Batuceper	264	1.161	2.053	2.475	3.402	3.291	2.601	2.205	orang
41.4	Benda	323	1.191	1.826	2.323	2.782	2.229	1.860	1.387	orang
41.5	Cipondoh	1.819	2.448	3.223	3.509	5.607	4.363	3.758	2.694	orang
41.6	Ciledug	180	412	1.180	1.654	2.330	2.248	2.113	1.855	orang
41.7	Karawaci	328	335	1.810	2.269	2.602	1.762	1.444	1.008	orang
41.8	Periuk	124	506	1.728	1.787	2.624	2.101	2.770	2.073	orang
41.9	Cibodas	41	145	310	1.107	1.941	1.344	1.746	1.229	orang
41.10	Neglasari	341	421	1.065	1.629	3.105	2.503	1.822	1.854	orang

LAMPIRAN

No	Uraian	Tahun								Satuan
		2015	2016	2017	2018	2019	2020	2021	2022	
41.11	Pinang	82	1.008	2.311	2.351	2.930	3.537	3.419	2.447	orang
41.12	Karang Tengah	1.305	1.876	2.391	3.286	3.360	2.293	2.346	2.041	orang
41.13	Larangan	1.058	1.960	2.746	2.993	3.755	2.827	2.501	1.558	orang
42	Jumlah Penderita Mialgia	19.953	26.588	33.221	38.297	39.804	28.692	23.523	20.291	orang
42.1	Tangerang	2.388	1.820	1.824	2.053	2.967	2.045	1.652	2.112	orang
42.2	Jatiuwung	513	886	961	1.873	2.091	1.351	1.198	1.455	orang
42.3	Batuceper	1.710	1.644	1.856	2.160	2.609	1.885	1.312	1.568	orang
42.4	Benda	627	861	757	778	826	729	811	662	orang
42.5	Cipondoh	3.540	4.216	3.971	4.019	3.797	2.786	2.711	2.157	orang
42.6	Ciledug	1.432	1.343	2.053	3.112	2.855	2.336	1.466	1.571	orang
42.7	Karawaci	1.630	2.607	4.261	5.203	4.388	3.709	3.148	2.273	orang
42.8	Periuk	1.761	2.883	3.709	2.955	2.572	1.716	1.874	1.103	orang
42.9	Cibodas	1.593	3.014	4.869	4.818	5.620	3.440	2.631	2.071	orang
42.10	Neglasari	1.457	1.361	2.349	3.651	3.687	2.098	1.455	1.252	orang
42.11	Pinang	1.727	2.574	2.864	2.951	3.659	3.292	2.682	1.877	orang
42.12	Karang Tengah	837	1.784	1.763	2.366	2.153	1.311	1.190	993	orang
42.13	Larangan	738	1.595	1.984	2.358	2.580	1.994	1.393	1.197	orang
43	Jumlah Penderita Batuk	21.471	26.394	30.610	27.057	33.964	20.979	20.985	17.890	orang
43.1	Tangerang	1.708	1.123	824	1.367	1.704	1.210	2.556	2.560	orang
43.2	Jatiuwung	879	993	1.399	1.471	1.403	672	1.058	579	orang
43.3	Batuceper	2.031	1.102	1.453	671	1.038	1.016	1.176	1.619	orang
43.4	Benda	872	741	914	638	1.053	689	1.110	674	orang
43.5	Cipondoh	3.303	4.007	3.516	2.121	4.302	3.057	1.591	1.162	orang
43.6	Ciledug	1.239	1.280	1.215	1.253	2.011	1.140	1.406	1.279	orang
43.7	Karawaci	1.307	2.612	3.372	3.397	3.922	2.261	2.164	1.998	orang
43.8	Periuk	2.306	2.809	3.783	2.426	2.617	2.072	2.718	2.132	orang
43.9	Cibodas	1.055	2.683	3.318	2.567	2.307	1.159	1.217	855	orang
43.10	Neglasari	831	681	1.729	1.867	1.850	1.163	971	681	orang
43.11	Pinang	1.289	2.166	2.199	3.406	5.351	2.554	1.510	914	orang

LAMPIRAN

No	Uraian	Tahun									Satuan
		2015	2016	2017	2018	2019	2020	2021	2022		
43.12	Karang Tengah	3.629	3.845	4.111	3.387	4.235	2.454	1.860	1.928	orang	
43.13	Larangan	1.022	2.352	2.777	2.486	2.171	1.532	1.648	1.509	orang	
44	Jumlah Penderita Sakit Kepala	6	29	254	220	105	48	52	42	orang	
44.1	Tangerang	1	0	33	26	11	4	3	3	orang	
44.2	Jatiuwung	0	2	2	6	5	2	2	2	orang	
44.3	Batuceper	0	1	6	10	4	1	2	2	orang	
44.4	Benda	0	1	7	17	6	2	3	0	orang	
44.5	Cipondoh	2	5	41	24	3	7	2	2	orang	
44.6	Ciledug	0	6	67	46	24	11	5	3	orang	
44.6	Ciledug	1	7	20	18	2	4	7	5	orang	
44.7	Karawaci	0	0	9	18	3	1	2	0	orang	
44.8	Periuk	0	0	14	2	4	2	7	6	orang	
44.9	Cibodas	0	3	4	10	12	5	7	11	orang	
44.11	Pinang	0	1	27	16	4	1	6	1	orang	
44.12	Karang Tengah	1	2	8	9	21	5	5	7	orang	
44.13	Larangan	1	1	16	18	6	3	1	0	orang	
45	Jumlah Penderita Faringitis Akut	14.370	18.480	9.584	11.144	29.842	18.777	12.436	13.341	orang	
45.1	Tangerang	446	785	178	516	1.484	882	545	1.539	orang	
45.2	Jatiuwung	738	665	192	249	1.014	495	188	338	orang	
45.3	Batuceper	533	548	318	277	493	763	465	471	orang	
45.4	Benda	339	373	228	148	285	142	183	197	orang	
45.5	Cipondoh	1.751	2.004	767	340	2.039	1.346	688	954	orang	
45.6	Ciledug	478	506	101	1.333	1.897	684	381	802	orang	
45.7	Karawaci	1.326	1.598	505	368	5.127	4.115	3.941	3.164	orang	
45.8	Periuk	944	1.423	632	294	1.191	1.169	1.097	984	orang	
45.9	Cibodas	1.871	2.622	2.245	2.214	4.668	3.043	1.684	1.225	orang	
45.10	Neglasari	1.388	1.008	787	524	1.465	697	314	221	orang	

LAMPIRAN

No	Uraian	Tahun						Satuan		
		2015	2016	2017	2018	2019	2020		2021	2022
45.11	Pinang	2.300	3.847	2.318	3.370	6.422	3.411	1.466	1.815	orang
45.12	Karang Tengah	1.596	1.787	1.051	1.221	2.812	1.527	1.286	1.430	orang
45.13	Larangan	660	1.314	262	290	945	503	198	201	orang
46	Jumlah Penderita Diare	26.862	20.969	39.557	53.667	41.729	30.682	36.264	18.673	orang
46.1	Tangerang	2.194	2.307	4.027	18.946	3.654	1.925	3.733	1.308	orang
46.2	Jatiuwung	664	534	2.088	2.128	2.558	1.733	1.901	1.023	orang
46.3	Batuceper	1.534	859	2.316	1.962	2.148	1.160	1.139	752	orang
46.4	Benda	1.273	973	2.293	2.195	1.894	1.605	1.972	880	orang
46.5	Cipondoh	2.527	2.813	4.126	4.076	4.874	2.315	4.961	2.280	orang
46.6	Ciledug	1.857	1.300	2.669	3.164	3.180	2.521	2.576	1.325	orang
46.7	Karawaci	2.642	2.421	3.983	4.744	4.301	3.548	3.170	1.874	orang
46.8	Periuk	1.546	1.471	2.951	2.994	3.116	1.796	3.577	2.363	orang
46.9	Cibodas	1.984	1.135	3.265	3.447	3.503	6.726	3.472	1.495	orang
46.10	Neglasari	5.534	1.691	2.714	2.413	2.643	1.416	1.837	1.090	orang
46.11	Pinang	2.083	1.848	3.434	2.782	3.893	2.456	2.460	1.528	orang
46.12	Karang Tengah	2.237	1.734	2.625	2.266	2.617	1.687	3.091	1.766	orang
46.13	Larangan	787	1.883	3.066	2.550	3.348	1.794	2.375	989	orang
47	Penderita diare yang ditangani	26.862	20.969	39.557	53.667	41.729	30.682	36.264	18.673	orang
47.1	Tangerang	2.194	2.307	4.027	18.946	3.654	1.925	3.733	1.308	orang
47.2	Jatiuwung	664	534	2.088	2.128	2.558	1.733	1.901	1.023	orang
47.3	Batuceper	1.534	859	2.316	1.962	2.148	1.160	1.139	752	orang
47.4	Benda	1.273	973	2.293	2.195	1.894	1.605	1.972	880	orang
47.5	Cipondoh	2.527	2.813	4.126	4.076	4.874	2.315	4.961	2.280	orang
47.6	Ciledug	1.857	1.300	2.669	3.164	3.180	2.521	2.576	1.325	orang
47.7	Karawaci	2.642	2.421	3.983	4.744	4.301	3.548	3.170	1.874	orang
47.8	Periuk	1.546	1.471	2.951	2.994	3.116	1.796	3.577	2.363	orang
47.9	Cibodas	1.984	1.135	3.265	3.447	3.503	6.726	3.472	1.495	orang
47.10	Neglasari	5.534	1.691	2.714	2.413	2.643	1.416	1.837	1.090	orang

LAMPIRAN

No	Uraian	Tahun									Satuan
		2015	2016	2017	2018	2019	2020	2021	2022		
47.11	Pinang	2.083	1.848	3.434	2.782	3.893	2.456	2.460	1.528	orang	
47.13	Larangan	787	1.883	3.066	2.550	3.348	1.794	2.375	989	orang	
47.12	Karang Tengah	2.237	1.734	2.625	2.266	2.617	1.687	3.091	1.766	orang	
48	Jumlah Penderita COVID-19	0	0	0	0	0	4.227	26.248	49.283	orang	
48.1	Tangerang	0	0	0	0	0	364	2.349	4.890	orang	
48.2	Jatiuwung	0	0	0	0	0	281	1.260	1.312	orang	
48.3	Batuceper	0	0	0	0	0	104	795	2.005	orang	
48.4	Benda	0	0	0	0	0	103	863	1.344	orang	
48.5	Cipondoh	0	0	0	0	0	406	2.939	6.739	orang	
48.6	Ciledug	0	0	0	0	0	284	2.115	4.376	orang	
48.7	Karawaci	0	0	0	0	0	554	2.851	4.842	orang	
48.8	Periuk	0	0	0	0	0	549	2.519	3.508	orang	
48.9	Cibodas	0	0	0	0	0	349	2.457	4.634	orang	
48.10	Neglasari	0	0	0	0	0	156	1.209	2.003	orang	
48.11	Pinang	0	0	0	0	0	429	2.688	4.919	orang	
48.12	Karang Tengah	0	0	0	0	0	279	1.894	3.984	orang	
48.13	Larangan	0	0	0	0	0	369	2.309	4.727	orang	
50	Jumlah Peserta KB Aktif menurut Jalur Pelayanan dan Kecamatan di Kota Tangerang	244.217	255.775	236.734	239.844	241.213	248.026	258.935	-	orang	
50.1	Jalur Pemerintah per Kecamatan	244.217	255.775	236.734	239.844	241.213	248.026	258.935	-	orang	
	50.1.1	Tangerang	22.018	23.261	22.312	21.582	20.518	20.851	21.440	-	orang
	50.1.2	Jatiuwung	16.728	16.345	15.864	13.394	14.996	15.064	14.547	-	orang
	50.1.	Batuceper	14.302	12.989	9.652	11.645	12.014	11.568	12.451	-	orang

LAMPIRAN

No	Uraian	Tahun						Satuan			
		2015	2016	2017	2018	2019	2020		2021	2022	
	3										
	50.1.4	Benda	9.028	8.756	10.084	11.528	10.007	11.341	12.926	-	orang
	50.1.5	Cipondoh	29.815	31.013	27.743	26.335	29.777	30.608	33.920	-	orang
	50.1.6	Ciledug	18.427	18.385	18.361	18.188	18.126	19.245	19.825	-	orang
	50.1.7	Karawaci	25.274	25.393	25.403	23.305	23.342	23.954	25.744	-	orang
	50.1.8	Periuk	18.586	19.369	19.378	19.819	19.268	19.608	20.892	-	orang
	50.1.9	Cibodas	16.267	25.389	17.164	22.955	17.095	19.205	17.359	-	orang
	50.1.10	Neglasari	15.546	17.478	17.367	17.284	16.312	15.393	16.263	-	orang
	50.1.11	Pinang	24.345	24.145	21.366	22.568	24.444	25.179	27.478	-	orang
	50.1.12	Karang Tengah	15.572	14.877	13.808	13.163	15.501	15.347	15.160	-	orang
	50.1.13	Larangan	18.309	18.375	18.232	18.078	19.813	20.663	20.930	-	orang
51		Jumlah Akseptor KB menurut Kecamatan dan Alat Kontrasepsi yang digunakan di KotaTangerang	272.257	56.469	57.930	68.892	241.213	248.026	258.935	-	orang
	51.1	IUD	22.257	1.300	2.295	1.891	23.360	24.295	24.536	-	orang
	51.1.1	Tangerang	2.301	58	84	48	1.854	1.873	1.954	-	orang
	51.1.1	Jatiuwung	646	36	67	116	773	924	1.028	-	orang

LAMPIRAN

No	Uraian	Tahun								Satuan	
		2015	2016	2017	2018	2019	2020	2021	2022		
	2										
	51.1.3	Batuceper	1.455	42	59	96	1.353	898	1.366	-	orang
	51.1.4	Benda	654	86	93	99	194	171	328	-	orang
	51.1.5	Cipondoh	2.198	130	220	195	2.102	2.212	1.959	-	orang
	51.1.6	Ciledug	2.348	281	474	258	3.082	2.790	3.475	-	orang
	51.1.7	Karawaci	2.703	104	205	128	4.196	4.140	4.173	-	orang
	51.1.8	Periuk	2.120	24	127	120	2.217	2.219	1.970	-	orang
	51.1.9	Cibodas	979	99	101	139	699	1.259	739	-	orang
	51.1.10	Neglasari	460	31	275	56	324	756	341	-	orang
	51.1.11	Pinang	3.712	232	234	318	3.521	3.850	3.646	-	orang
	51.1.12	Karang Tengah	1.362	100	168	118	1.075	1.069	1.212	-	orang
	51.1.13	Larangan	1.319	77	188	200	1.970	2.134	2.345	-	orang
51.2		MOP	122	14	13	15	524	440	397	-	orang
	51.2.1	Tangerang	0	0	1	0	10	3	3	-	orang
	51.2.2	Jatiuwung	0	2	1	0	49	48	47	-	orang
	51.2.3	Batuceper	0	0	0	0	0	0	0	-	orang

LAMPIRAN

No	Uraian	Tahun									Satuan
		2015	2016	2017	2018	2019	2020	2021	2022		
	51.2.4	Benda	0	0	0	0	4	12	9	-	orang
	51.2.5	Cipondoh	58	1	0	10	52	16	0	-	orang
	51.2.6	Ciledug	0	8	0	0	75	75	75	-	orang
	51.2.7	Karawaci	0	0	0	0	111	109	109	-	orang
	51.2.8	Periuk	0	0	0	5	65	13	9	-	orang
	51.2.9	Cibodas	0	0	0	0	0	11	11	-	orang
	51.2.10	Neglasari	0	0	11	0	26	21	4	-	orang
	51.2.11	Pinang	64	0	0	0	0	0	0	-	orang
	51.2.12	Karang Tengah	0	1	0	0	89	89	89	-	orang
	51.2.13	Larangan	0	2	0	0	43	43	41	-	orang
51.3		MOW	3.380	19	94	123	3.791	3.318	3.478	-	orang
	51.3.1	Tangerang	279	0	0	2	294	65	68	-	orang
	51.3.2	Jatiuwung	239	0	0	9	223	222	218	-	orang
	51.3.3	Batuceper	351	2	3	14	158	68	68	-	orang
	51.3.4	Benda	98	0	1	7	30	24	84	-	orang
	51.3.	Cipondoh	299	10	6	6	491	388	231	-	orang

LAMPIRAN

No	Uraian	Tahun								Satuan	
		2015	2016	2017	2018	2019	2020	2021	2022		
	5										
	51.3. 6	Ciledug	252	0	0	0	150	151	153	-	orang
	51.3. 7	Karawaci	506	0	8	2	936	895	917	-	orang
	51.3. 8	Periuk	288	2	2	7	291	342	376	-	orang
	51.3. 9	Cibodas	252	0	0	0	274	153	398	-	orang
	51.3. 10	Neglasari	211	4	70	10	309	316	249	-	orang
	51.3. 11	Pinang	175	0	4	59	233	272	273	-	orang
	51.3. 12	Karang Tengah	257	1	0	0	192	206	231	-	orang
	51.3. 13	Larangan	173	0	0	7	210	216	212	-	orang
51.4		Susuk	924	612	1.308	1.107	12.420	13.618	12.673	-	orang
	51.4. 1	Tangerang	61	53	96	48	769	737	763	-	orang
	51.4. 2	Jatiuwung	56	39	64	136	730	660	773	-	orang
	51.4. 3	Batuceper	26	19	48	40	808	320	876	-	orang
	51.4. 4	Benda	122	49	59	50	114	125	180	-	orang
	51.4. 5	Cipondoh	242	74	102	119	1.260	1.254	1.120	-	orang
	51.4. 6	Ciledug	21	36	36	35	586	2.439	673	-	orang

LAMPIRAN

No		Uraian	Tahun								Satuan
			2015	2016	2017	2018	2019	2020	2021	2022	
	51.4.7	Karawaci	67	80	170	159	2.672	2.683	2.802	-	orang
	51.4.8	Periuk	112	38	78	144	898	939	1.064	-	orang
	51.4.9	Cibodas	57	73	98	99	781	418	741	-	orang
	51.4.10	Neglasari	47	21	322	76	724	779	401	-	orang
	51.4.11	Pinang	50	78	102	66	2.018	2.083	1.981	-	orang
	51.4.12	Karawaci	0	0	0	0	0	0	0	0	orang
	51.4.12	Karang Tengah	30	24	53	32	394	426	432	-	orang
	51.4.13	Larangan	33	28	80	103	666	755	867	-	orang
51.5		Suntik	133.375	18.490	19.112	22.348	134.354	140.886	143.239	-	orang
	51.5.1	Tangerang	13.855	1.976	1.092	818	13.304	13.152	13.686	-	orang
	51.5.2	Jatiuwung	11.018	960	1.372	1.689	10.092	9.147	9.374	-	orang
	51.5.3	Batuceper	7.858	971	1.267	2.357	7.005	7.870	7.136	-	orang
	51.5.4	Benda	5.030	783	1.138	1.224	7.827	9.486	8.609	-	orang
	51.5.5	Cipondoh	17.400	2.234	2.561	2.401	17.155	16.915	19.928	-	orang
	51.5.6	Ciledug	8.925	653	835	897	8.256	8.228	9.326	-	orang

LAMPIRAN

No	Uraian	Tahun						Satuan			
		2015	2016	2017	2018	2019	2020		2021	2022	
	51.5.7	Karawaci	12.923	1.236	1.204	932	10.207	11.031	12.333	-	orang
	51.5.8	Periuk	9.256	1.649	818	1.166	9.242	9.600	10.865	-	orang
	51.5.9	Cibodas	7.887	1.801	1.512	4.197	9.477	11.165	9.486	-	orang
	51.5.10	Neglasari	9.354	1.625	2.653	2.021	9.371	10.970	8.522	-	orang
	51.5.11	Pinang	10.012	1.757	2.147	1.979	11.748	12.889	13.823	-	orang
	51.5.12	Karang Tengah	8.898	1.698	1.315	1.433	9.502	8.906	8.926	-	orang
	51.5.13	Larangan	10.959	1.147	1.198	1.234	11.168	11.527	11.225	-	orang
51.6		PIL	67.740	8.117	6.926	8.679	58.910	54.507	60.281	-	orang
	51.6.1	Tangerang	4.442	782	488	407	3.746	4.284	4.200	-	orang
	51.6.2	Jatiuwung	4.111	631	511	796	2.860	3.333	2.318	-	orang
	51.6.3	Batuceper	3.605	258	287	690	2.472	2.038	2.790	-	orang
	51.6.4	Benda	2.627	442	325	564	1.703	1.356	3.369	-	orang
	51.6.5	Cipondoh	7.545	1.029	549	950	7.366	8.303	9.076	-	orang
	51.6.6	Ciledug	6.180	417	456	365	5.785	5.186	5.744	-	orang
	51.6.7	Karawaci	6.831	542	401	288	3.905	3.838	4.109	-	orang
	51.6.	Periuk	5.645	651	305	567	5.853	5.741	5.690	-	orang

LAMPIRAN

No	Uraian	Tahun								Satuan	
		2015	2016	2017	2018	2019	2020	2021	2022		
	8										
	51.6. 9	Cibodas	5.543	914	598	919	5.107	4.502	3.300	-	orang
	51.6. 10	Neglasari	4.730	536	1.273	1.001	4.993	1.902	4.326	-	orang
	51.6. 11	Pinang	7.303	781	938	772	6.211	5.088	6.459	-	orang
	51.6. 12	Karang Tengah	4.283	787	596	1.010	3.444	3.353	3.133	-	orang
	51.6. 13	Larangan	4.895	347	199	350	5.465	5.583	5.767	-	orang
51.7		Kondom	7.128	655	1.072	1.851	7.854	10.962	14.331	-	orang
	51.7. 1	Tangerang	546	0	204	119	541	737	766	-	orang
	51.7. 2	Jatiuwung	169	2	0	125	269	730	789	-	orang
	51.7. 3	Batuceper	164	4	0	86	218	374	215	-	orang
	51.7. 4	Benda	180	0	11	38	135	167	347	-	orang
	51.7. 5	Cipondoh	950	84	76	178	1.351	1.520	1.606	0	orang
	51.7. 6	Ciledug	231	0	0	7	192	376	379	-	orang
	51.7. 7	Karawaci	955	74	55	35	1.315	1.258	1.301	-	orang
	51.7. 8	Periuk	623	138	28	72	702	754	918	-	orang
	51.7. 9	Cibodas	1.269	183	46	329	757	1.697	2.684	-	orang

LAMPIRAN

No	Uraian	Tahun						Satuan			
		2015	2016	2017	2018	2019	2020		2021	2022	
	51.7.10	Neglasari	313	22	256	308	565	649	2.420	-	orang
	51.7.11	Pinang	822	112	146	118	713	997	1.296	-	orang
	51.7.12	Karang Tengah	439	11	203	369	805	1.298	1.137	-	orang
	51.7.13	Larangan	467	25	47	67	291	405	473	-	orang
51.8		Tradisional & Lainnya	37.331	27.262	27.110	32.878	-	-	-	-	orang
	51.8.1	Tangerang	2.575	2.758	1.784	1.344	-	-	-	-	orang
	51.8.2	Jatiuwung	2.737	1.593	1.883	2.610	-	-	-	-	orang
	51.8.3	Batuceper	1.390	1.233	1.554	3.133	-	-	-	-	orang
	51.8.4	Benda	4.237	1.225	1.474	1.826	-	-	-	-	orang
	51.8.5	Cipondoh	3.422	3.347	3.186	3.529	-	-	-	-	orang
	51.8.6	Ciledug	697	1.070	1.291	1.269	-	-	-	-	orang
	51.8.7	Karawaci	1.508	1.852	1.660	1.255	-	-	-	-	orang
	51.8.8	Periuk	5.886	2.438	1.151	1.805	-	-	-	-	orang
	51.8.9	Cibodas	5.472	2.898	2.156	5.445	-	-	-	-	orang
	51.8.10	Neglasari	3.751	2.183	4.182	3.330	-	-	-	-	orang
	51.8.	Pinang	2.357	2.650	3.231	2.869	-	-	-	-	orang

LAMPIRAN

No	Uraian	Tahun								Satuan	
		2015	2016	2017	2018	2019	2020	2021	2022		
	11										
	51.8.12	Karang Tengah	1.698	2.496	2.114	2.812	-	-	-	-	orang
	51.8.13	Larangan	1.601	1.519	1.444	1.651	-	-	-	-	orang
52		Jumlah Ibu Hamil	41.501	43.551	40.739	41.262	40.132	40.533	40.119	-	orang
52.1		Tangerang	3.842	3.988	3.714	3.557	3.470	3.524	3.479	-	orang
52.2		Jatiuwung	2.355	2.537	2.340	2.489	2.440	2.365	2.318	-	orang
52.3		Batuceper	2.082	2.226	2.097	2.085	2.047	2.041	1.968	-	orang
52.4		Benda	1.797	1.887	1.771	1.866	1.800	1.755	1.794	-	orang
52.5		Cipondoh	4.767	4.942	4.582	4.784	4.673	4.684	4.874	-	orang
52.6		Ciledug	3.009	3.208	3.006	3.067	3.089	3.155	3.124	-	orang
52.7		Karawaci	4.170	4.454	4.155	4.252	4.169	4.201	3.941	-	orang
52.8		Periuk	3.155	3.306	3.093	3.168	3.048	3.073	3.101	-	orang
52.9		Cibodas	3.860	3.852	3.648	3.611	3.320	3.438	3.438	-	orang
52.10		Neglasari	2.737	2.821	2.643	2.721	2.547	2.648	2.585	-	orang
52.11		Pinang	3.818	4.057	3.778	3.874	3.796	3.868	3.843	-	orang
52.12		Karang Tengah	2.552	2.692	2.549	2.471	2.458	2.494	2.442	-	orang
52.13		Larangan	3.357	3.581	3.363	3.317	3.275	3.287	3.212	-	orang
53		Jumlah Ibu Hamil yang mendapatkan layanan kesehatan	39.340	41.842	39.611	41.252	40.137	40.533	35.181	-	orang
53.1		Tangerang	3.742	3.904	3.693	3.493	3.464	3.524	3.317	-	orang
53.2		Jatiuwung	2.255	2.426	2.133	2.462	2.414	2.364	2.050	-	orang
53.3		Batuceper	2.042	2.174	1.981	2.064	2.049	2.042	1.806	-	orang
53.4		Benda	1.724	1.863	1.615	1.865	1.821	1.757	1.601	-	orang
53.5		Cipondoh	4.548	4.722	4.589	4.693	4.858	4.682	4.144	-	orang
53.6		Ciledug	2.934	3.088	3.053	3.081	3.075	3.158	2.553	-	orang
53.7		Karawaci	3.983	4.205	4.057	4.206	4.148	4.200	3.283	-	orang

LAMPIRAN

No	Uraian	Tahun						Satuan		
		2015	2016	2017	2018	2019	2020		2021	2022
53.8	Periuk	3.078	3.192	3.071	3.173	3.059	3.073	2.736	-	orang
53.9	Cibodas	3.712	3.774	3.586	3.786	3.175	3.434	2.858	-	orang
53.10	Neglasari	1.994	2.761	2.415	2.715	2.525	2.648	2.236	-	orang
53.11	Pinang	3.653	3.817	3.613	3.969	3.801	3.867	3.439	-	orang
53.12	Karang Tengah	2.509	2.606	2.568	2.442	2.447	2.498	2.151	-	orang
53.13	Larangan	3.166	3.310	3.237	3.303	3.301	3.286	3.007	-	orang
54	Presentase Pelayanan Kesehatan Ibu Hamil	94,79	96,08	97,23	99,98	100,01	100	100	-	%
54.1	Tangerang	97,4	97,89	99,43	98,2	99,83	100	100	-	%
54.2	Jatiuwung	95,75	95,62	91,15	98,92	98,93	99,96	100	-	%
54.3	Batuceper	98,08	97,66	94,47	98,99	100,1	100,05	100	-	%
54.4	Benda	95,94	98,73	91,19	99,95	101,17	100,11	100	-	%
54.5	Cipondoh	95,41	95,55	100,15	98,1	103,96	99,96	100	-	%
54.6	Ciledug	97,51	96,26	101,56	100,46	99,55	100,1	100	-	%
54.7	Karawaci	95,52	94,41	97,64	98,92	99,5	99,98	100	-	%
54.8	Periuk	97,56	96,55	99,29	100,16	100,36	99,98	100	-	%
54.9	Cibodas	96,17	97,98	98,3	104,85	95,63	99,88	100	-	%
54.10	Neglasari	72,85	97,87	91,37	99,78	99,14	100	100	-	%
54.11	Pinang	95,68	94,08	95,63	102,45	100,13	99,97	100	-	%
54.12	Karang Tengah	98,32	96,81	100,75	98,83	99,55	100,16	100	-	%
54.13	Larangan	94,31	92,43	96,25	99,58	100,79	99,97	100	-	%
55	Jumlah Kunjungan Ibu Hamil menurut Kecamatan di Kota Tangerang	39.340	41.842	39.611	41.252	40.137	40.533	40.119	-	orang
55.1	Tangerang	3.742	3.904	3.693	3.493	3.464	3.524	3.479	-	orang
55.2	Jatiuwung	2.255	2.426	2.133	2.462	2.414	2.364	2.318	-	orang
55.3	Batuceper	2.042	2.174	1.981	2.064	2.049	2.042	1.968	-	orang
55.4	Benda	1.724	1.863	1.615	1.865	1.821	1.757	1.794	-	orang
55.5	Cipondoh	4.548	4.722	4.589	4.693	4.858	4.682	4.874	-	orang

LAMPIRAN

No	Uraian	Tahun									Satuan
		2015	2016	2017	2018	2019	2020	2021	2022		
55.6	Ciledug	2.934	3.088	3.053	3.081	3.075	3.158	3.124	-	orang	
55.7	Karawaci	3.983	4.205	4.057	4.206	4.148	4.200	3.941	-	orang	
55.8	Periuk	3.078	3.192	3.071	3.173	3.059	3.073	3.101	-	orang	
55.9	Cibodas	3.712	3.774	3.586	3.786	3.175	3.434	3.438	-	orang	
55.10	Neglasari	1.994	2.761	2.415	2.715	2.525	2.648	2.585	-	orang	
55.11	Pinang	3.653	3.817	3.613	3.969	3.801	3.867	3.843	-	orang	
55.12	Karang Tengah	2.509	2.606	2.568	2.442	2.447	2.498	2.442	-	orang	
55.13	Larangan	3.166	3.310	3.237	3.303	3.301	3.286	3.212	-	orang	
56	Jumlah Ibu Hamil Yang Mendapatkan Pelayanan Neonatal K1 per Kecamatan	41.224	43.357	40.585	42.043	40.172	40.538	41.262	-	orang	
56.1	Tangerang	3.938	3.964	3.706	3.621	3.478	3.525	3.583	-	orang	
56.2	Jatiuwung	2.401	2.571	2.314	2.433	2.411	2.368	2.417	-	orang	
56.3	Batuceper	2.121	2.252	2.083	2.091	2.053	2.042	2.077	-	orang	
56.4	Benda	1.809	1.886	1.761	1.872	1.801	1.758	1.872	-	orang	
56.5	Cipondoh	4.667	4.960	4.577	4.838	4.712	4.684	5.127	-	orang	
56.6	Ciledug	3.108	3.202	3.006	3.097	3.083	3.152	3.065	-	orang	
56.7	Karawaci	4.169	4.297	4.145	4.257	4.149	4.200	3.769	-	orang	
56.8	Periuk	3.210	3.321	3.089	3.185	3.044	3.074	3.281	-	orang	
56.9	Cibodas	3.943	3.838	3.640	4.011	3.327	3.433	3.467	-	orang	
56.10	Neglasari	2.154	2.999	2.613	2.719	2.558	2.651	2.654	-	orang	
56.11	Pinang	3.885	3.958	3.768	4.049	3.799	3.868	4.051	-	orang	
56.12	Karang Tengah	2.617	2.661	2.544	2.506	2.460	2.493	2.561	-	orang	
56.13	Larangan	3.202	3.448	3.339	3.364	3.297	3.290	3.338	-	orang	
57	Angka Kematian Neonatal per 1000 kelahiran hidup	2,91	1,81	1,29	0,97	1,07	1,01	1,01	-	%	
57.1	Tangerang	0,31	2,32	1,72	2,98	1,75	1,19	0,1	-	%	
57.2	Jatiuwung	0,14	0,92	0,45	0,87	2,57	0,89	0,05	-	%	
57.3	Batuceper	0,22	2,08	2,33	1,02	1,04	1,03	0,05	-	%	

LAMPIRAN

No	Uraian	Tahun								Satuan
		2015	2016	2017	2018	2019	2020	2021	2022	
57.4	Benda	0,19	2,3	3,05	0	2,84	2,98	0,13	-	%
57.5	Cipondoh	0,36	3,8	0,28	1,76	0,44	0,45	0,05	-	%
57.6	Ciledug	0,17	1,04	0,36	0	0,68	0,66	0,05	-	%
57.7	Karawaci	0,25	1,9	1,02	1,27	0,51	1,5	0,16	-	%
57.8	Periuk	0,19	1,37	2,15	0,33	1,31	0,68	0,05	-	%
57.9	Cibodas	0,14	0,55	1,5	0,57	0,64	0,61	0,05	-	%
57.10	Neglasari	0,36	4,44	2,55	1,16	1,26	2,37	0,16	-	%
57.11	Pinang	0,28	2,51	1,69	0,81	1,17	0,81	0,08	-	%
57.12	Karang Tengah	0,17	0	0	0,42	0,44	0,84	0,05	-	%
57.13	Larangan	0,14	0	0,68	0,32	0,62	0,32	0,03	-	%
58	Jumlah Ibu Hamil yang Mendapatkan Pelayanan Fe1 per Kecamatan	40.714	42.111	40.585	42.043	-	-	-	-	orang
58.1	Tangerang	3.845	3.962	3.706	3.621	-	-	-	-	orang
58.2	Jatiuwung	2.168	2.438	2.314	2.433	-	-	-	-	orang
58.3	Batuceper	1.697	2.096	2.083	2.091	-	-	-	-	orang
58.4	Benda	1.822	1.869	1.761	1.872	-	-	-	-	orang
58.5	Cipondoh	4.613	4.970	4.577	4.838	-	-	-	-	orang
58.6	Ciledug	2.977	3.145	3.006	3.097	-	-	-	-	orang
58.7	Karawaci	3.949	4.261	4.145	4.257	-	-	-	-	orang
58.8	Periuk	3.439	3.207	3.089	3.185	-	-	-	-	orang
58.9	Cibodas	3.813	3.817	3.640	4.011	-	-	-	-	orang
58.10	Neglasari	1.997	2.781	2.613	2.719	-	-	-	-	orang
58.11	Pinang	4.363	3.721	3.768	4.049	-	-	-	-	orang
58.12	Karang Tengah	2.542	2.601	2.544	2.506	-	-	-	-	orang
58.13	Larangan	3.489	3.243	3.339	3.364	-	-	-	-	orang
59	Jumlah Ibu Hamil yang Mendapatkan Pelayanan Fe2 per Kecamatan	35.414	39.870	39.611	41.252	40.137	40.533	39.625	15.060	orang

LAMPIRAN

No	Uraian	Tahun									Satuan
		2015	2016	2017	2018	2019	2020	2021	2022		
59.1	Tangerang	3.381	3.793	3.693	3.193	3.464	3.524	3.540	1.137	orang	
59.2	Jatiuwung	2.024	2.311	2.133	2.322	2.401	2.364	1.752	846	orang	
59.3	Batuceper	1.463	1.990	1.981	1.879	2.049	2.042	2.133	551	orang	
59.4	Benda	1.655	1.755	1.615	1.845	1.821	1.757	818	1.284	orang	
59.5	Cipondoh	4.121	4.713	4.589	4.508	4.858	4.682	4.956	1.590	orang	
59.6	Ciledug	2.661	2.978	3.053	3.081	3.075	3.158	3.081	1.066	orang	
59.7	Karawaci	3.469	4.074	4.057	3.986	4.148	4.200	4.043	1.680	orang	
59.8	Periuk	2.812	3.048	3.071	3.193	3.059	3.073	3.196	1.182	orang	
59.9	Cibodas	3.258	3.633	3.586	4.781	3.196	3.434	3.437	1.070	orang	
59.10	Neglasari	1.538	2.590	2.415	2.600	2.525	2.648	2.530	645	orang	
59.11	Pinang	3.776	3.495	3.613	4.229	3.793	3.867	4.149	1.467	orang	
59.12	Karang Tengah	2.159	2.470	2.568	2.442	2.447	2.498	2.562	1.304	orang	
59.13	Larangan	3.097	3.020	3.237	3.193	3.301	3.286	3.428	1.238	orang	
60	Jumlah Ibu Hamil yang Mendapatkan Imunisasi TT1	13.566	18.254	13.742	35.953	5.997	8.422	0	-	orang	
60.1	Tangerang	845	1.081	24	798	327	489	0	-	orang	
60.2	Jatiuwung	570	1.243	0	1.119	553	179	0	-	orang	
60.3	Batuceper	229	1.017	10.381	2.885	231	323	0	-	orang	
60.4	Benda	238	308	1	927	114	400	0	-	orang	
60.5	Cibodas	1.087	1.142	88	3.349	574	539	0	-	orang	
60.6	Ciledug	705	1.082	1.120	2.383	578	384	0	-	orang	
60.7	Karawaci	2.114	2.200	2	4.348	583	591	0	-	orang	
60.8	Periuk	640	733	97	3.985	600	793	0	-	orang	
60.9	Cibodas	3.258	3.539	10	4.782	797	2.153	0	-	orang	
60.10	Neglasari	814	991	293	1.920	494	218	0	-	orang	
60.11	Pinang	310	403	0	1.153	324	486	0	-	orang	
60.12	Karang Tengah	1.216	1.781	532	4.810	430	1.416	0	-	orang	
60.13	Larangan	1.540	2.734	1.194	3.494	392	451	0	-	orang	

LAMPIRAN

No	Uraian	Tahun								Satuan
		2015	2016	2017	2018	2019	2020	2021	2022	
61	Jumlah Ibu Hamil yang Mendapatkan Imunisasi TT2	11.663	18.152	26.019	39.448	8.142	6.888	0	-	orang
61.1	Tangerang	722	999	53	909	481	496	0	-	orang
61.2	Jatiuwung	545	1.296	0	1.376	520	232	0	-	orang
61.3	Batuceper	213	2.044	22.872	4.938	440	269	0	-	orang
61.4	Benda	517	769	1	1.491	461	237	0	-	orang
61.5	Cipondoh	1.063	1.200	40	2.658	1.157	888	0	-	orang
61.6	Ciledug	618	850	694	1.889	632	356	0	-	orang
61.7	Karawaci	1.164	1.216	21	2.759	806	552	0	-	orang
61.8	Periuk	764	906	138	6.033	712	746	0	-	orang
61.9	Cibodas	2.043	2.393	4	6.815	855	1.306	0	-	orang
61.10	Neglasari	656	698	33	1.437	556	337	0	-	orang
61.11	Pinang	635	809	0	1.910	467	445	0	-	orang
61.12	Karang Tengah	872	1.375	417	2.955	334	657	0	-	orang
61.13	Larangan	1.851	3.597	1.746	4.278	721	367	0	-	orang
62	Jumlah Ibu Hamil Yang Mendapatkan Pelayanan Antenatal K4 per Kecamatan	39.340	41.842	39.611	41.252	40.137	40.533	40.119	25.020	orang
62.1	Tangerang	3.742	3.904	3.693	3.493	3.464	3.524	3.479	2.031	orang
62.2	Jatiuwung	2.255	2.426	2.133	2.462	2.414	2.364	2.318	1.520	orang
62.3	Batuceper	2.042	2.174	1.981	2.064	2.049	2.042	1.968	1.285	orang
62.4	Benda	1.724	1.863	1.615	1.865	1.821	1.757	1.794	1.125	orang
62.5	Cipondoh	4.548	4.722	4.589	4.693	4.858	4.682	4.874	2.927	orang
62.6	Ciledug	2.934	3.088	3.053	3.081	3.075	3.158	3.124	2.115	orang
62.7	Karawaci	3.983	4.205	4.057	4.206	4.148	4.200	3.941	2.651	orang
62.8	Periuk	3.078	3.192	3.071	3.173	3.059	3.073	3.101	1.782	orang
62.9	Cibodas	3.712	3.774	3.586	3.786	3.175	3.434	3.438	1.996	orang
62.10	Neglasari	1.994	2.761	2.415	2.715	2.525	2.648	2.585	1.539	orang

LAMPIRAN

No	Uraian	Tahun						Satuan		
		2015	2016	2017	2018	2019	2020		2021	2022
62.11	Pinang	3.653	3.817	3.613	3.969	3.801	3.867	3.843	2.434	orang
62.12	Karang Tengah	2.509	2.606	2.568	2.442	2.447	2.498	2.442	1.562	orang
62.13	Larangan	3.166	3.310	3.237	3.303	3.301	3.286	3.212	2.053	orang
63	Jumlah Ibu Hamil Dengan Lingkar Lengan Atas/LiLA < 23,5 Cm per Kecamatan	340	1.128	1.265	755	3.394	1.978	1.404	679	orang
63.1	Tangerang	44	71	57	38	211	111	87	30	orang
63.2	Jatiuwung	15	1	19	16	98	125	77	66	orang
63.3	Batuceper	42	72	79	52	126	96	33	22	orang
63.4	Benda	81	143	67	43	201	84	16	49	orang
63.5	Cipondoh	34	64	142	87	596	260	173	50	orang
63.6	Ciledug	4	12	60	43	358	233	206	82	orang
63.7	Karawaci	10	57	70	77	379	261	218	86	orang
63.8	Periuk	11	64	152	28	267	132	148	51	orang
63.9	Cibodas	4	109	113	49	96	52	28	43	orang
63.10	Neglasari	40	215	236	71	196	102	97	64	orang
63.11	Pinang	36	192	134	149	519	202	202	67	orang
63.12	Karang Tengah	8	87	77	51	223	214	78	46	orang
63.13	Larangan	11	41	59	51	124	106	41	23	orang
64	Jumlah Ibu Hamil Penderita Kekurangan energi kronik (KEK) per Kecamatan	340	1.128	1.265	2.209	1.885	1.978	1.404	679	orang
64.1	Tangerang	44	71	57	108	131	111	87	30	orang
64.2	Jatiuwung	15	1	19	84	52	125	77	66	orang
64.3	Batuceper	42	72	79	119	96	96	33	22	orang
64.4	Benda	81	143	67	105	100	84	16	49	orang
64.5	Cipondoh	34	64	142	198	147	260	173	50	orang
64.6	Ciledug	4	12	60	212	274	233	206	82	orang
64.7	Karawaci	10	57	70	252	207	261	218	86	orang

LAMPIRAN

No	Uraian	Tahun						Satuan		
		2015	2016	2017	2018	2019	2020		2021	2022
64.8	Periuk	11	64	152	197	167	132	148	51	orang
64.9	Cibodas	4	109	113	90	53	52	28	43	orang
64.10	Neglasari	40	215	236	210	189	102	97	64	orang
64.11	Pinang	36	192	134	335	237	202	202	67	orang
64.12	Karang Tengah	8	87	77	217	172	214	78	46	orang
64.13	Larangan	11	41	59	82	60	106	41	23	orang
65	Jumlah Ibu Hamil Penderita Kurang Darah per Kecamatan	3.207	4.345	3.967	2.453	6.940	4.381	4.180	1.800	orang
65.1	Tangerang	394	405	471	280	636	212	178	34	orang
65.2	Jatiuwung	115	106	186	51	377	413	270	146	orang
65.3	Batuceper	83	183	311	134	525	555	425	126	orang
65.4	Benda	171	259	244	139	554	254	139	37	orang
65.5	Cipondoh	188	249	234	344	601	514	489	195	orang
65.6	Ciledug	157	279	144	87	516	549	279	187	orang
65.7	Karawaci	391	461	502	225	897	259	500	227	orang
65.8	Periuk	200	340	414	219	571	250	327	203	orang
65.9	Cibodas	468	462	78	61	407	150	195	135	orang
65.10	Neglasari	184	488	244	166	321	283	422	86	orang
65.11	Pinang	321	538	757	249	805	438	486	184	orang
65.12	Karang Tengah	315	284	230	223	282	255	223	162	orang
65.13	Larangan	220	291	152	275	448	249	247	78	orang
66	Jumlah Ibu Bersalin yang mendapatkan layanan kesehatan	36.112	38.033	36.440	39.186	38.318	38.691	38.773	22.915	orang
66.1	Tangerang	3.378	3.444	3.495	3.355	3.328	3.361	3.350	1.921	orang
66.2	Jatiuwung	2.070	2.179	2.041	2.314	2.335	2.258	2.236	1.447	orang
66.3	Batuceper	1.816	1.923	1.744	1.964	1.977	1.949	1.905	1.065	orang
66.4	Benda	1.639	1.738	1.690	1.777	1.786	1.676	1.732	1.082	orang

LAMPIRAN

No	Uraian	Tahun						Satuan		
		2015	2016	2017	2018	2019	2020		2021	2022
66.5	Cipondoh	4.309	4.470	3.596	4.556	4.558	4.479	4.719	2.843	orang
66.6	Ciledug	2.679	2.877	2.652	2.907	2.924	3.011	3.011	1.785	orang
66.7	Karawaci	3.732	4.209	3.906	3.926	3.969	4.007	3.820	2.254	orang
66.8	Periuk	2.643	2.922	2.791	3.019	2.984	2.934	3.026	1.786	orang
66.9	Cibodas	3.393	3.653	3.323	3.536	3.087	3.271	3.318	1.766	orang
66.10	Neglasari	1.957	1.762	2.343	2.588	2.503	2.531	2.494	1.210	orang
66.11	Pinang	3.221	3.587	3.547	3.712	3.417	3.688	3.709	2.287	orang
66.12	Karang Tengah	2.359	2.414	2.364	2.382	2.306	2.382	2.357	1.494	orang
66.13	Larangan	2.916	2.855	2.948	3.150	3.144	3.144	3.096	1.975	orang
67	Jumlah Persalinan per Kecamatan	36.112	38.033	36.440	39.186	38.318	38.691	38.773	22.915	orang
67.1	Tangerang	3.378	3.444	3.495	3.355	3.328	3.361	3.350	1.921	orang
67.2	Jatiuwung	2.070	2.179	2.041	2.314	2.335	2.258	2.236	1.447	orang
67.3	Batuceper	1.816	1.923	1.744	1.964	1.977	1.949	1.905	1.065	orang
67.4	Benda	1.639	1.738	1.690	1.777	1.786	1.676	1.732	1.082	orang
67.5	Cipondoh	4.309	4.470	3.596	4.556	4.558	4.479	4.719	2.843	orang
67.6	Ciledug	2.679	2.877	2.652	2.907	2.924	3.011	3.011	1.785	orang
67.7	Karawaci	3.732	4.209	3.906	3.926	3.969	4.007	3.820	2.254	orang
67.8	Periuk	2.643	2.922	2.791	3.019	2.984	2.934	3.026	1.786	orang
67.9	Cibodas	3.393	3.653	3.323	3.536	3.087	3.271	3.318	1.766	orang
67.10	Neglasari	1.957	1.762	2.343	2.588	2.503	2.531	2.494	1.210	orang
67.11	Pinang	3.221	3.587	3.547	3.712	3.417	3.688	3.709	2.287	orang
67.12	Karang Tengah	2.359	2.414	2.364	2.382	2.306	2.382	2.357	1.494	orang
67.13	Larangan	2.916	2.855	2.948	3.150	3.144	3.144	3.096	1.975	orang
68	Penolong Persalinan Oleh Tenaga Kesehatan per Kecamatan	36.112	38.033	36.440	39.186	38.318	38.691	38.773	22.915	orang
68.1	Tangerang	3.378	3.444	3.495	3.355	3.328	3.361	3.350	1.921	orang
68.2	Jatiuwung	2.070	2.179	2.041	2.314	2.335	2.258	2.236	1.447	orang

LAMPIRAN

No	Uraian	Tahun									Satuan
		2015	2016	2017	2018	2019	2020	2021	2022		
68.3	Batuceper	1.816	1.923	1.744	1.964	1.977	1.949	1.905	1.065	orang	
68.4	Benda	1.639	1.738	1.690	1.777	1.786	1.676	1.732	1.082	orang	
68.5	Cipondoh	4.309	4.470	3.596	4.556	4.558	4.479	4.719	2.843	orang	
68.6	Ciledug	2.679	2.877	2.652	2.907	2.924	3.011	3.011	1.785	orang	
68.7	Karawaci	3.732	4.209	3.906	3.926	3.969	4.007	3.820	2.254	orang	
68.8	Periuk	2.643	2.922	2.791	3.019	2.984	2.934	3.026	1.786	orang	
68.9	Cibodas	3.393	3.653	3.323	3.536	3.087	3.271	3.318	1.766	orang	
68.10	Neglasari	1.957	1.762	2.343	2.588	2.503	2.531	2.494	1.210	orang	
68.11	Pinang	3.221	3.587	3.547	3.712	3.417	3.688	3.709	2.287	orang	
68.12	Karang Tengah	2.359	2.414	2.364	2.382	2.306	2.382	2.357	1.494	orang	
68.13	Larangan	2.916	2.855	2.948	3.150	3.144	3.144	3.096	1.975	orang	
69	Persentase Penolong Persalinan Oleh Tenaga Kesehatan per Kecamatan (%) per Kecamatan	91,16	91,49	93,71	99,49	100,03	100	100	58,06	%	
69.1	Tangerang	92,12	90,46	98,56	98,82	100,45	99,91	100	55,62	%	
69.2	Jatiuwung	92,08	89,99	91,4	97,35	100,26	100	100	59,06	%	
69.3	Batuceper	91,35	90,51	87,16	98,69	101,18	100,05	100	55,82	%	
69.4	Benda	95,57	96,5	100	99,78	103,96	100,06	100	62,33	%	
69.5	Cipondoh	94,68	94,76	82,21	99,8	102,2	100,18	100	58,63	%	
69.6	Ciledug	93,28	93,95	92,4	99,32	99,15	99,97	100	56,85	%	
69.7	Karawaci	93,79	99	98,51	96,72	99,75	99,93	100	56,9	%	
69.8	Periuk	87,78	92,59	94,55	99,8	102,54	100,03	100	58,91	%	
69.9	Cibodas	92,1	99,35	95,43	102,61	97,44	99,66	100	55,4	%	
69.10	Neglasari	74,89	65,43	92,83	99,65	102,92	100,12	100	49,96	%	
69.11	Pinang	88,37	92,62	98,34	100,35	94,29	99,98	100	61,05	%	
69.12	Karang Tengah	96,88	93,96	97,12	101,02	98,34	100,08	100	62,62	%	
69.13	Larangan	91,01	83,52	91,84	99,49	100,54	100,19	100	61,8	%	
70	Jumlah Ibu Yang Bersalin	36.112	38.033	36.440	39.186	38.318	38.691	38.773	22.915	orang	

LAMPIRAN

No	Uraian	Tahun								Satuan	
		2015	2016	2017	2018	2019	2020	2021	2022		
	Di Fasilitas Kesehatan per Kecamatan										
70.1	Tangerang	3.378	3.444	3.495	3.355	3.328	3.361	3.350	1.921	orang	
70.2	Jatiuwung	2.070	2.179	2.041	2.314	2.335	2.258	2.236	1.447	orang	
70.3	Batuceper	1.816	1.923	1.744	1.964	1.977	1.949	1.905	1.065	orang	
70.4	Benda	1.639	1.738	1.690	1.777	1.786	1.676	1.732	1.082	orang	
70.5	Cipondoh	4.309	4.470	3.596	4.556	4.558	4.479	4.719	2.843	orang	
70.6	Ciledug	2.679	2.877	2.652	2.907	2.924	3.011	3.011	1.785	orang	
70.7	Karawaci	3.732	4.209	3.906	3.926	3.969	4.007	3.820	2.254	orang	
70.8	Periuk	2.643	2.922	2.791	3.019	2.984	2.934	3.026	1.786	orang	
70.9	Cibodas	3.393	3.653	3.323	3.536	3.087	3.271	3.318	1.766	orang	
70.10	Neglasari	1.957	1.762	2.343	2.588	2.503	2.531	2.494	1.210	orang	
70.11	Pinang	3.221	3.587	3.547	3.712	3.417	3.688	3.709	2.287	orang	
70.12	Karang Tengah	2.359	2.414	2.364	2.382	2.306	2.382	2.357	1.494	orang	
70.13	Larangan	2.916	2.855	2.948	3.150	3.144	3.144	3.096	1.975	orang	
71	Jumlah Ibu Yang Mendapat Pelayanan Nifas per Kecamatan	35.207	37.046	35.873	36.852	38.269	38.318	38.773	22.909	orang	
71.1	Tangerang	3.335	3.554	3.196	3.213	3.378	3.328	3.350	1.913	orang	
71.2	Jatiuwung	2.031	2.147	1.961	2.217	2.312	2.335	2.236	1.447	orang	
71.3	Batuceper	1.798	1.795	1.792	1.644	1.898	1.977	1.905	1.103	orang	
71.4	Benda	1.621	1.710	1.617	1.573	1.765	1.786	1.732	1.082	orang	
71.5	Cipondoh	4.507	4.528	3.960	4.273	4.554	4.558	4.719	2.560	orang	
71.6	Ciledug	2.911	2.767	2.788	2.810	2.895	2.924	3.011	1.785	orang	
71.7	Karawaci	3.437	3.813	3.851	3.649	3.889	3.969	3.820	2.241	orang	
71.8	Periuk	2.444	2.858	2.760	2.945	2.945	2.984	3.026	1.839	orang	
71.9	Cibodas	3.043	3.460	3.227	3.380	3.233	3.087	3.318	1.782	orang	
71.10	Neglasari	1.590	1.647	2.308	2.316	2.392	2.503	2.494	1.412	orang	
71.11	Pinang	2.965	3.550	3.210	3.534	3.540	3.417	3.709	2.270	orang	

LAMPIRAN

No	Uraian	Tahun						Satuan			
		2015	2016	2017	2018	2019	2020		2021	2022	
71.12	Karang Tengah	2.502	2.337	2.255	2.277	2.311	2.306	2.357	1.500	orang	
71.13	Larangan	3.023	2.880	2.948	3.021	3.157	3.144	3.096	1.975	orang	
72	Cakupan pelayanan nifas	88,88	89,11	92,25	93,57	99,9	99,99	99,99	58,04	orang	
72.1	Tangerang	90,95	93,35	90,13	94,64	101,96	99,91	100	90,95	orang	
72.2	Jatiuwung	90,35	88,67	87,82	93,27	99,27	100	100	90,35	orang	
72.3	Batuceper	90,44	84,48	89,56	82,61	97,13	99,95	100	90,44	orang	
72.4	Benda	94,52	94,94	95,68	88,32	102,74	100,06	100	94,52	orang	
72.5	Cipondoh	99,03	95,99	90,53	93,6	102,11	100,18	100	99,03	orang	
72.6	Ciledug	101,36	90,36	97,14	96	98,17	99,97	100	101,36	orang	
72.7	Karawaci	86,38	89,68	97,12	89,9	97,74	99,93	99,97	86,38	orang	
72.8	Periuk	81,17	90,56	93,5	97,36	101,2	100,03	99,97	81,17	orang	
72.9	Cibodas	82,6	94,1	92,68	98,08	102,05	99,63	100	82,6	orang	
72.10	Neglasari	60,85	61,16	91,44	89,18	98,36	100,12	100	60,85	orang	
72.11	Pinang	81,34	91,66	88,99	95,54	97,68	99,86	100	81,34	orang	
72.12	Karang Tengah	102,75	90,96	92,65	96,56	98,55	100,08	100	102,75	orang	
72.13	Larangan	94,35	84,26	91,84	95,42	100,42	100,16	100	94,35	orang	
73	Jumlah Ibu Melahirkan	36.132	38.052	36.447	39.192	38.324	38.696	38.779	22.918	orang	
73.1	Ibu Melahirkan Hidup	36.112	38.033	36.440	39.186	38.318	38.691	38.773	22.915	orang	
	73.1.1	Tangerang	3.378	3.444	3.495	3.355	3.328	3.361	3.350	1.921	orang
	73.1.2	Jatiuwung	2.070	2.179	2.041	2.314	2.335	2.258	2.236	1.447	orang
	73.1.3	Batuceper	1.816	1.923	1.744	1.964	1.977	1.949	1.905	1.065	orang
	73.1.4	Benda	1.639	1.738	1.690	1.777	1.786	1.676	1.732	1.082	orang
	73.1.5	Cipondoh	4.309	4.470	3.596	4.556	4.558	4.479	4.719	2.843	orang
	73.1.	Ciledug	2.679	2.877	2.652	2.907	2.924	3.011	3.011	1.785	orang

LAMPIRAN

No	Uraian	Tahun						Satuan			
		2015	2016	2017	2018	2019	2020		2021	2022	
	6										
	73.1.7										
	Karawaci	3.732	4.209	3.906	3.926	3.969	4.007	3.820	2.254	orang	
	73.1.8										
	Periuk	2.643	2.922	2.791	3.019	2.984	2.934	3.026	1.786	orang	
	73.1.9										
	Cibodas	3.393	3.653	3.323	3.536	3.087	3.271	3.318	1.766	orang	
	73.1.10										
	Neglasari	1.957	1.762	2.343	2.588	2.503	2.531	2.494	1.210	orang	
	73.1.11										
	Pinang	3.221	3.587	3.547	3.712	3.417	3.688	3.709	2.287	orang	
	73.1.12										
	Karang Tengah	2.359	2.414	2.364	2.382	2.306	2.382	2.357	1.494	orang	
	73.1.13										
	Larangan	2.916	2.855	2.948	3.150	3.144	3.144	3.096	1.975	orang	
73.2	Ibu Melahirkan Mati	20	19	-	6	-	5	6	-	orang	
	73.2.1										
	Tangerang	3	1	-	1	-	0	0	-	orang	
	73.2.2										
	Jatiuwung	0	0	-	1	-	0	0	-	orang	
	73.2.3										
	Batuceper	3	0	-	-	-	2	0	-	orang	
	73.2.4										
	Benda	0	2	-	-	1	0	0	-	orang	
	73.2.5										
	Cipondoh	2	5	-	1	1	0	0	-	orang	
	73.2.6										
	Ciledug	2	1	1	-	1	0	0	1	orang	
	73.2.7										
	Karawaci	4	2	1	1	-	0	1	-	orang	

LAMPIRAN

No	Uraian	Tahun						Satuan			
		2015	2016	2017	2018	2019	2020		2021	2022	
	73.2.8	Periuk	0	0	-	-	1	0	1	-	orang
	73.2.9	Cibodas	1	1	3	-	2	1	2	-	orang
	73.2.10	Neglasari	3	1	1	-	-	0	0	-	orang
	73.2.11	Pinang	1	3	1	1	-	1	1	1	orang
	73.2.12	Karang Tengah	1	3	-	1	-	0	1	1	orang
	73.2.13	Larangan	0	0	-	-	-	1	0	-	orang
74		Jumlah Kematian Ibu	20	19	7	6	6	5	6	3	orang
	74.1	Jumlah Kematian Ibu Hamil	8	4	-	2	-	0	4	-	orang
	74.1.1	Tangerang	1	0	-	1	-	0	0	-	orang
	74.1.2	Jatiuwung	0	0	-	-	-	0	0	-	orang
	74.1.3	Batuceper	1	0	-	-	-	0	0	-	orang
	74.1.4	Benda	0	1	-	-	-	0	0	-	orang
	74.1.5	Cipondoh	0	0	-	1	-	0	0	-	orang
	74.1.6	Ciledug	1	0	-	-	-	0	0	-	orang
	74.1.7	Karawaci	2	0	1	-	-	0	0	-	orang
	74.1.8	Periuk	0	0	-	-	-	0	0	-	orang

LAMPIRAN

No	Uraian	Tahun									Satuan
		2015	2016	2017	2018	2019	2020	2021	2022		
	74.1.9	Cibodas	1	0	2	-	-	0	2	-	orang
	74.1.10	Neglasari	1	0	-	-	-	0	0	-	orang
	74.1.11	Pinang	0	2	-	-	-	0	1	1	orang
	74.1.12	Karang Tengah	1	1	-	-	-	0	1	1	orang
	74.1.13	Larangan	0	0	-	-	-	0	0	-	orang
74.2		Jumlah Kematian Ibu Bersalin	6	2	-	-	-	1	1	-	orang
	74.2.1	Tangerang	2	0	-	-	-	0	0	-	orang
	74.2.2	Jatiuwung	0	0	-	1	-	0	0	-	orang
	74.2.3	Batuceper	1	0	-	-	-	1	0	-	orang
	74.2.4	Benda	0	0	-	-	-	0	0	-	orang
	74.2.5	Cipondoh	2	1	-	-	1	0	0	-	orang
	74.2.6	Ciledug	0	0	-	-	1	0	0	-	orang
	74.2.7	Karawaci	0	1	-	1	-	0	0	-	orang
	74.2.8	Periuk	0	0	-	-	1	0	1	-	orang
	74.2.9	Cibodas	0	0	-	-	2	0	0	-	orang

LAMPIRAN

No	Uraian	Tahun									Satuan
		2015	2016	2017	2018	2019	2020	2021	2022		
	74.2.10	Neglasari	1	0	1	-	-	0	0	-	orang
	74.2.11	Pinang	0	0	1	1	-	0	0	-	orang
	74.2.12	Karang Tengah	0	0	-	-	-	0	0	-	orang
	74.2.13	Larangan	0	0	-	-	-	0	0	-	orang
74.3		Jumlah Kematian Ibu Nifas	6	13	-	-	-	4	1	-	orang
	74.3.1	Tangerang	0	1	-	-	-	0	0	-	orang
	74.3.2	Jatiuwung	0	0	-	-	-	0	0	-	orang
	74.3.3	Batuceper	1	0	-	-	-	1	0	-	orang
	74.3.4	Benda	0	1	-	-	1	0	0	-	orang
	74.3.5	Cipondoh	0	4	-	-	-	0	0	-	orang
	74.3.6	Ciledug	1	1	1	-	-	0	0	1	orang
	74.3.7	Karawaci	2	1	-	-	-	0	1	-	orang
	74.3.8	Periuk	0	0	-	-	-	0	0	-	orang
	74.3.9	Cibodas	0	1	1	-	-	1	0	-	orang
	74.3.10	Neglasari	1	1	-	-	-	0	0	-	orang
	74.3.	Pinang	1	1	0	0	-	1	0	-	orang

LAMPIRAN

No	Uraian	Tahun								Satuan	
		2015	2016	2017	2018	2019	2020	2021	2022		
	11										
	74.3.12	Karang Tengah	0	2	-	1	-	0	0	-	orang
	74.3.13	Larangan	0	0	-	-	-	1	0	-	orang
76		Angka Kematian ibu per 100.000 kelahiran hidup	55,46	49,9	19,14	15,32	15,66	12,92	15,47	-	Jiwa
	76.1	Tangerang	89,37	29,04	0	29,82	0	0	0	-	Jiwa
	76.2	Jatiuwung	0	0	0	43,25	0	0	0	-	Jiwa
	76.3	Batuceper	166,39	0	0	0	0	102,62	0	-	Jiwa
	76.4	Benda	0	114,81	0	0	56,79	0	0	-	Jiwa
	76.5	Cipondoh	46,34	111,86	0	21,96	21,98	0	0	-	Jiwa
	76.6	Ciledug	74,99	34,76	36,23	0	34,04	0	0	-	Jiwa
	76.7	Karawaci	106,13	47,52	25,61	25,5	0	0	26,57	-	Jiwa
	76.8	Periuk	0	0	0	0	32,75	0	35,8	-	Jiwa
	76.9	Cibodas	29,52	27,37	90,25	0	63,9	30,57	62,36	-	Jiwa
	76.10	Neglasari	152,67	55,49	42,54	0	0	0	0	-	Jiwa
	76.11	Pinang	31,2	83,64	28,19	26,95	0	27,11	25,66	-	Jiwa
	76.12	Karang Tengah	42,48	124,28	0	42	0	0	41,02	-	Jiwa
	76.13	Larangan	0	0	0	0	0	31,81	0	-	Jiwa
77		Jumlah Bayi per Kecamatan	37.747	38.077	37.036	37.511	38.314	38.691	38.773	23.139	orang
	77.1	Tangerang	3.492	3.444	3.378	3.234	3.438	3.361	3.448	1.833	orang
	77.2	Jatiuwung	2.141	2.179	2.127	2.264	2.337	2.258	2.339	1.451	orang
	77.3	Batuceper	1.893	1.923	1.906	1.895	1.922	1.949	1.938	1.128	orang
	77.4	Benda	1.633	1.742	1.610	1.697	1.761	1.676	1.812	1.097	orang
	77.5	Cipondoh	4.335	4.470	4.167	4.350	4.549	4.479	4.642	2.856	orang
	77.6	Ciledug	2.756	2.877	2.732	2.788	2.938	3.011	2.676	1.691	orang
	77.7	Karawaci	3.790	4.209	3.777	3.865	3.884	4.007	3.763	2.291	orang
	77.8	Periuk	2.868	2.922	2.811	2.881	3.053	2.934	2.793	1.785	orang

LAMPIRAN

No	Uraian	Tahun									Satuan
		2015	2016	2017	2018	2019	2020	2021	2022		
77.9	Cibodas	3.509	3.653	3.316	3.282	3.130	3.271	3.207	1.776	orang	
77.10	Neglasari	2.488	1.802	2.403	2.473	2.379	2.531	2.588	1.465	orang	
77.11	Pinang	3.470	3.587	3.434	3.522	3.427	3.688	3.897	2.296	orang	
77.12	Karang Tengah	2.320	2.414	2.318	2.245	2.295	2.382	2.438	1.494	orang	
77.13	Larangan	3.052	2.855	3.057	3.015	3.201	3.144	3.232	1.976	orang	
78	Jumlah Bayi Lahir Hidup	36.062	38.077	36.568	39.159	38.314	38.691	38.773	23.139	orang	
78.1	Tangerang	3.357	3.444	3.480	3.353	3.438	3.361	3.448	1.833	orang	
78.2	Jatiuwung	2.064	2.179	2.205	2.312	2.337	2.258	2.339	1.451	orang	
78.3	Batuceper	1.803	1.923	1.718	1.964	1.922	1.949	1.938	1.128	orang	
78.4	Benda	1.637	1.742	1.641	1.769	1.761	1.676	1.812	1.097	orang	
78.5	Cipondoh	4.316	4.470	3.565	4.554	4.549	4.479	4.642	2.856	orang	
78.6	Ciledug	2.667	2.877	2.760	2.908	2.938	3.011	2.676	1.691	orang	
78.7	Karawaci	3.769	4.209	3.904	3.922	3.884	4.007	3.763	2.291	orang	
78.8	Periuk	2.634	2.922	2.791	3.019	3.053	2.934	2.793	1.785	orang	
78.9	Cibodas	3.388	3.653	3.324	3.529	3.130	3.271	3.207	1.776	orang	
78.10	Neglasari	1.965	1.802	2.351	2.588	2.379	2.531	2.588	1.465	orang	
78.11	Pinang	3.205	3.587	3.547	3.711	3.427	3.688	3.897	2.296	orang	
78.12	Karang Tengah	2.354	2.414	2.334	2.381	2.295	2.382	2.438	1.494	orang	
78.13	Larangan	2.903	2.855	2.948	3.149	3.201	3.144	3.232	1.976	orang	
79	Jumlah Bayi Lahir Mati	0	0	19	0	44	3	13	5	orang	
79.1	Tangerang	0	0	1	0	6	0	1	0	orang	
79.2	Jatiuwung	0	0	0	0	7	1	4	0	orang	
79.3	Batuceper	0	0	2	0	2	0	0	1	orang	
79.4	Benda	0	0	0	0	5	0	0	1	orang	
79.5	Cipondoh	0	0	4	0	2	1	0	1	orang	
79.6	Ciledug	0	0	1	0	2	0	0	0	orang	
79.7	Karawaci	0	0	0	0	2	0	1	1	orang	
79.8	Periuk	0	0	0	0	4	0	0	0	orang	
79.9	Cibodas	0	0	0	0	4	0	1	0	orang	

LAMPIRAN

No	Uraian	Tahun						Satuan		
		2015	2016	2017	2018	2019	2020		2021	2022
79.10	Neglasari	0	0	7	0	3	0	1	1	orang
79.11	Pinang	0	0	4	0	4	0	0	0	orang
79.12	Karang Tengah	0	0	0	0	1	1	2	0	orang
79.13	Larangan	0	0	0	0	2	0	3	0	orang
84	Pelayanan Kesehatan Bayi Baru Lahir	91,59	97,96	98,02	100,57	101,78	100	99,9	96,81	%
84.1	Tangerang	92,927	101,684	108,467	101,206	96,975	100	99,826	93,89	%
84.2	Jatiuwung	90,986	100,321	86,272	103,843	81,472	100	99,957	100	%
84.3	Batuceper	91,653	82,891	80,64	105,594	97,659	100	99,897	99,202	%
84.4	Benda	91,488	93,398	108,696	104,655	99,773	100	100	96,901	%
84.5	Cipondoh	91,488	95,459	87,041	96,552	95,691	100	99,849	94,888	%
84.6	Ciledug	90,639	94,473	88,909	97,956	92,512	100	99,925	100	%
84.7	Karawaci	91,293	89,024	84,406	97,283	100,309	100	99,973	95,591	%
84.8	Periuk	91,457	97,091	105,656	104,026	118,31	100	99,893	100	%
84.9	Cibodas	91,65	93,184	91,677	100,061	110,415	100	99,906	100	%
84.10	Neglasari	91,801	137,458	96,504	92,56	98,907	100	99,768	99,522	%
84.11	Pinang	91,383	97,575	137,857	102,527	102,918	100	99,846	99,564	%
84.12	Karang Tengah	91,595	96,893	99,612	105,657	134,292	100	99,877	99,531	%
84.13	Larangan	91,415	108,651	94,832	102,189	97,719	100	100	84,16	%
85	Jumlah Bayi Baru Lahir yang mendapatkan layanan kesehatan	34.555	37.300	36.301	37.726	38.997	38.691	38.733	22.400	orang
85.1	Tangerang	3.245	3.502	3.664	3.273	3.334	3.361	3.442	1.721	orang
85.2	Jatiuwung	1.948	2.186	1.835	2.351	1.904	2.258	2.338	1.451	orang
85.3	Batuceper	1.735	1.594	1.537	2.001	1.877	1.949	1.936	1.119	orang
85.4	Benda	1.494	1.627	1.750	1.776	1.757	1.676	1.812	1.063	orang
85.5	Cipondoh	3.966	4.267	3.627	4.200	4.353	4.479	4.635	2.710	orang
85.6	Ciledug	2.498	2.718	2.429	2.731	2.718	3.011	2.674	1.691	orang
85.7	Karawaci	3.460	3.747	3.188	3.760	3.896	4.007	3.762	2.190	orang

LAMPIRAN

No	Uraian	Tahun									Satuan
		2015	2016	2017	2018	2019	2020	2021	2022		
85.8	Periuk	2.623	2.837	2.970	2.997	3.612	2.934	2.790	1.785	orang	
85.9	Cibodas	3.216	3.404	3.040	3.284	3.456	3.271	3.204	1.776	orang	
85.10	Neglasari	2.284	2.477	2.319	2.289	2.353	2.531	2.582	1.458	orang	
85.11	Pinang	3.171	3.500	4.734	3.611	3.527	3.688	3.891	2.286	orang	
85.12	Karang Tengah	2.125	2.339	2.309	2.372	3.082	2.382	2.435	1.487	orang	
85.13	Larangan	2.790	3.102	2.899	3.081	3.128	3.144	3.232	1.663	orang	
86	Pelayanan kesehatan balita	55,88	58,82	77,85	96,5	100	100	99,29	99,85	%	
86.1	Tangerang	48,641	49,22	74,63	97,27	100	100	97,646	100	%	
86.2	Jatiuwung	59,906	62,94	78,24	95,73	100	100	98,963	100	%	
86.3	Batuceper	65,365	60,09	83,29	98,15	100	100	99,896	100	%	
86.4	Benda	44,32	52,43	84,36	98,99	100	100	100	100	%	
86.5	Cipondoh	57,15	58,63	81,02	96,6	100	100	98,592	98,2	%	
86.6	Ciledug	63,34	65,66	82,79	93,58	100	100	99,363	100	%	
86.7	Karawaci	55,84	54,35	70,67	96,26	100	100	99,86	100	%	
86.8	Periuk	52,258	54,05	79,06	96	100	100	98,83	100	%	
86.9	Cibodas	64,394	68,29	85,54	96,75	100	100	99,141	100	%	
86.10	Neglasari	44,312	49,01	68,64	95,07	100	100	99,085	99,84	%	
86.11	Pinang	58,808	67,08	84,93	99,83	100	100	99,989	100	%	
86.12	Karang Tengah	55,8	59,11	66,64	95,17	100	100	99,663	100	%	
86.13	Larangan	56,261	63,77	72,21	95,15	100	100	99,697	100	%	
87	Jumlah Balita yang mendapatkan layanan kesehatan	51.898	58.025	76.140	113.153	117.167	105.357	100.322	97.816	orang	
87.1	Tangerang	3.275	3.433	5.439	8.810	9.915	8.659	8.132	7.136	orang	
87.2	Jatiuwung	3.834	4.161	5.023	7.806	8.162	7.003	6.775	6.587	orang	
87.3	Batuceper	2.761	2.802	4.161	5.739	6.015	5.448	4.807	4.978	orang	
87.4	Benda	1.424	2.068	3.286	4.530	4.957	4.216	3.546	3.792	orang	
87.5	Cipondoh	5.831	6.219	9.306	12.692	13.258	11.739	11.345	11.148	orang	
87.6	Ciledug	5.261	5.365	7.005	9.634	10.123	9.396	9.051	8.908	orang	

LAMPIRAN

No	Uraian	Tahun						Satuan		
		2015	2016	2017	2018	2019	2020		2021	2022
87.7	Karawaci	5.106	5.141	6.942	11.388	12.085	9.867	9.965	9.684	orang
87.8	Periuk	3.483	3.807	5.824	8.426	8.546	8.418	7.515	7.431	orang
87.9	Cibodas	4.693	5.019	6.300	8.719	8.084	7.411	7.734	7.399	orang
87.10	Neglasari	2.598	3.063	4.170	7.257	7.831	6.738	6.174	6.199	orang
87.11	Pinang	5.338	5.821	7.568	10.423	10.316	9.986	9.299	9.033	orang
87.12	Karang Tengah	3.401	3.541	4.313	7.354	7.980	7.182	7.091	6.295	orang
87.13	Larangan	4.893	7.585	6.803	10.375	9.895	9.294	8.888	9.226	orang
88	Cakupan kunjungan bayi	73,79	81,58	94,5	94,72	95,6	100	99,91	88,85	%
88.1	Tangerang	87,57	93,66	90,2	98,63	96,07	100	99,83	73,87	%
88.2	Jatiuwung	75,62	79,97	97,19	94,25	96,15	100	99,96	90,7	%
88.3	Batuceper	83,2	84,33	91,5	85,29	95,32	100	99,9	100	%
88.4	Benda	50,95	90,38	97,38	96,83	94,89	100	100	96,9	%
88.5	Cipondoh	85,21	93,05	95,46	97,28	96,04	100	99,87	95,87	%
88.6	Ciledug	84,51	93,62	95,98	95,91	95,41	100	99,93	98,34	%
88.7	Karawaci	77,44	92,79	94,16	95,33	95,37	100	99,97	100	%
88.8	Periuk	78,84	88,19	99,39	96,99	94,92	100	99,89	100	%
88.9	Cibodas	82,84	55,25	93,29	95,44	95,05	100	99,94	71	%
88.10	Neglasari	51,65	59,49	97,45	91,27	96,22	100	99,77	52,9	%
88.11	Pinang	58,3	63,73	80,35	90,25	96,06	100	99,85	100	%
88.12	Karang Tengah	77,67	88,89	96,02	97,86	94,12	100	99,88	96,92	%
88.13	Larangan	65,47	77,2	100,14	96,09	97,19	100	100	78,49	%
89	Pemberian Makanan Pendamping ASI Pada Anak Usia 6-24 Bulan per Kecamatan	394	406	673	1.387	1.553	1.302	1.076	84	orang
89.1	Tangerang	36	30	50	85	321	178	15	16	orang
89.2	Jatiuwung	5	4	21	0	108	47	5	0	orang
89.3	Batuceper	22	45	62	351	53	95	20	0	orang
89.4	Benda	20	26	18	81	26	25	10	0	orang

LAMPIRAN

No	Uraian	Tahun									Satuan
		2015	2016	2017	2018	2019	2020	2021	2022		
89.5	Cipondoh	60	56	84	332	260	245	5	16	orang	
89.6	Ciledug	21	20	19	12	198	97	3	3	orang	
89.7	Karawaci	47	39	49	40	70	52	8	0	orang	
89.8	Periuk	31	29	50	21	91	167	30	0	orang	
89.9	Cibodas	19	20	51	105	113	78	5	0	orang	
89.10	Neglasari	30	33	55	0	131	193	859	34	orang	
89.11	Pinang	44	45	109	270	86	40	12	0	orang	
89.12	Karang Tengah	30	31	35	42	53	44	90	12	orang	
89.13	Larangan	29	28	70	48	43	41	14	3	orang	
90	Jumlah Bayi Baru Lahir Mendapat Inisiasi Menyusui Dini (IMD) per Kecamatan	-	-	6.641	16.574	19.476	21.811	24.425	12.410	orang	
90.1	Tangerang	-	-	558	1.628	2.168	1.785	2.957	1.273	orang	
90.2	Jatiuwung	-	-	116	626	857	610	1.619	369	orang	
90.3	Batuceper	-	-	474	788	767	1.027	1.170	572	orang	
90.4	Benda	-	-	777	1.293	1.133	1.422	933	773	orang	
90.5	Cipondoh	-	-	953	2.181	2.620	2.633	4.452	1.504	orang	
90.6	Ciledug	-	-	276	729	1.198	2.268	1.847	1.554	orang	
90.7	Karawaci	-	-	169	1.677	1.218	2.213	2.441	1.490	orang	
90.8	Periuk	-	-	130	1.334	1.435	1.246	893	768	orang	
90.9	Cibodas	-	-	282	1.078	1.793	2.136	2.273	734	orang	
90.10	Neglasari	-	-	110	1.136	1.585	1.615	476	887	orang	
90.11	Pinang	-	-	1.405	1.580	2.295	1.845	1.259	955	orang	
90.12	Karang Tengah	-	-	194	830	869	1.344	1.795	286	orang	
90.13	Larangan	-	-	1.197	1.694	1.538	1.667	2.310	1.245	orang	
91	Jumlah Bayi Yang Mendapat Imunisasi per Kecamatan	34.555	37.300	34.394	28.572	40.703	-	-	-	orang	
91.1	Tangerang	3.245	3.502	3.135	2.459	3.512	-	-	-	orang	

LAMPIRAN

No	Uraian	Tahun								Satuan
		2015	2016	2017	2018	2019	2020	2021	2022	
91.2	Jatiuwung	1.948	2.186	1.942	1.648	2.464	-	-	-	orang
91.3	Batuceper	1.735	1.594	1.761	1.450	2.077	-	-	-	orang
91.4	Benda	1.494	1.627	1.472	1.290	1.834	-	-	-	orang
91.5	Cipondoh	3.966	4.267	3.827	3.315	4.802	-	-	-	orang
91.6	Ciledug	2.498	2.718	2.557	2.127	3.123	-	-	-	orang
91.7	Karawaci	3.460	3.747	3.508	3.021	4.217	-	-	-	orang
91.8	Periuk	2.623	2.837	2.712	2.196	3.080	-	-	-	orang
91.9	Cibodas	3.216	3.404	3.111	2.501	3.379	-	-	-	orang
91.10	Neglasari	2.284	2.477	2.233	1.880	2.575	-	-	-	orang
91.11	Pinang	3.171	3.500	3.169	2.677	3.846	-	-	-	orang
91.12	Karang Tengah	2.125	2.339	2.164	1.708	2.484	-	-	-	orang
91.13	Larangan	2.790	3.102	2.803	2.300	3.310	-	-	-	orang
92	Jumlah Cakupan Imunisasi Bayi per Kecamatan	140.957	153.209	141.260	140.630	161.341	132.772,20	118.344,90	0	orang
92.1	BCG	36.454	39.519	36.380	36.239	39.033	33.846	30.632	0	orang
	92.1.1 Tangerang	3.408	3.625	3.300	3.119	3.367	2.967	1.633	0	orang
	92.1.2 Jatiuwung	2.029	2.287	2.027	2.182	2.361	1.946	1.845	0	orang
	92.1.3 Batuceper	1.824	1.910	1.803	1.854	1.988	1.620	1.613	0	orang
	92.1.4 Benda	1.602	1.696	1.534	1.641	1.761	1.521	1.435	0	orang
	92.1.5 Cipondoh	4.189	4.626	4.049	4.176	4.615	4.092	3.722	0	orang
	92.1.6 Ciledug	2.638	2.884	2.683	2.689	2.991	2.690	2.538	0	orang
	92.1.7 Karawaci	3.657	3.975	3.708	3.758	4.039	3.305	3.191	0	orang

LAMPIRAN

No	Uraian	Tahun						Satuan			
		2015	2016	2017	2018	2019	2020		2021	2022	
	92.1.8	Periuk	2.797	3.034	2.903	2.775	2.957	2.496	2.481	0	orang
	92.1.9	Cibodas	3.368	3.465	3.349	3.153	3.242	2.986	2.624	0	orang
	92.1.10	Neglasari	2.400	2.559	2.376	2.383	2.467	2.258	2.012	0	orang
	92.1.11	Pinang	3.316	3.708	3.364	3.379	3.690	3.320	3.026	0	orang
	92.1.12	Karang Tengah	2.281	2.494	2.353	2.189	2.384	2.110	1.982	0	orang
	92.1.13	Larangan	2.945	3.256	2.931	2.941	3.171	2.535	2.530	0	orang
92.2		DPT-I+HB-I	35.040	38.207	35.171	35.144	40.793	33.031	29.370	0	orang
	92.2.1	Tangerang	3.287	3.556	3.193	3.050	3.518	2.839	1.593	0	orang
	92.2.2	Jatiuwung	1.955	2.227	1.947	2.109	2.468	1.895	1.766	0	orang
	92.2.3	Batuceper	1.766	1.860	1.766	1.772	2.077	1.616	1.583	0	orang
	92.2.4	Benda	1.534	1.634	1.479	1.598	1.839	1.478	1.371	0	orang
	92.2.5	Cipondoh	4.021	4.461	3.917	4.049	4.822	3.960	3.703	0	orang
	92.2.6	Ciledug	2.519	2.765	2.612	2.596	3.126	2.618	2.345	0	orang
	92.2.7	Karawaci	3.516	3.875	3.593	3.609	4.223	3.284	3.047	0	orang
	92.2.8	Periuk	2.689	2.935	2.793	2.719	3.092	2.439	2.383	0	orang
	92.2.	Cibodas	3.243	3.423	3.195	3.040	3.383	2.865	2.417	0	orang

LAMPIRAN

No	Uraian	Tahun								Satuan	
		2015	2016	2017	2018	2019	2020	2021	2022		
	9										
	92.2. 10	Neglasari	2.300	2.443	2.300	2.337	2.580	2.201	1.965	0	orang
	92.2. 11	Pinang	3.197	3.531	3.197	3.310	3.857	3.255	2.976	0	orang
	92.2. 12	Karang Tengah	2.190	2.374	2.276	2.098	2.493	2.061	1.798	0	orang
	92.2. 13	Larangan	2.823	3.123	2.903	2.857	3.315	2.520	2.423	0	orang
92.3		Polio III	34.783	37.785	34.887	34.762	40.773	32.874,20	29.116,90	0	orang
	92.3. 1	Tangerang	3.248	3.546	3.198	3.003	3.516	2.813,20	1.573,90	0	orang
	92.3. 2	Jatiuwung	1.953	2.195	1.942	2.097	2.468	1.830,80	1.723,80	0	orang
	92.3. 3	Batuceper	1.757	1.784	1.763	1.753	2.077	1.602	1.606,50	0	orang
	92.3. 4	Benda	1.514	1.632	1.478	1.569	1.837	1.470,10	1.355,40	0	orang
	92.3. 5	Cipondoh	3.986	4.430	3.885	4.023	4.811	3.960,70	3.607,20	0	orang
	92.3. 6	Ciledug	2.519	2.735	2.593	2.583	3.126	2.621,10	2.422,70	0	orang
	92.3. 7	Karawaci	3.477	3.802	3.573	3.590	4.223	3.256,30	3.018,30	0	orang
	92.3. 8	Periuk	2.633	2.877	2.748	2.674	3.090	2.405,70	2.336,20	0	orang
	92.3. 9	Cibodas	3.237	3.419	3.215	3.039	3.383	2.920,40	2.449,40	0	orang
	92.3. 10	Neglasari	2.290	2.436	2.266	2.296	2.580	2.190,30	1.912	0	orang

LAMPIRAN

No	Uraian	Tahun									Satuan
		2015	2016	2017	2018	2019	2020	2021	2022		
	92.3.11	Pinang	3.185	3.507	3.192	3.256	3.856	3.258,70	2.897,70	0	orang
	92.3.12	Karang Tengah	2.165	2.328	2.206	2.081	2.491	2.058,90	1.825,40	0	orang
	92.3.13	Larangan	2.819	3.094	2.828	2.798	3.315	2.486	2.388,40	0	orang
92.4		Polio IV	34.680	37.698	34.822	34.485	40.742	33.021	29.226	0	orang
	92.4.1	Tangerang	3.220	3.537	3.224	2.981	3.520	2.941	1.592	0	orang
	92.4.2	Jatiuwung	1.950	2.187	1.944	2.079	2.466	1.847	1.744	0	orang
	92.4.3	Batuceper	1.754	1.667	1.759	1.743	2.077	1.601	1.613	0	orang
	92.4.4	Benda	1.506	1.631	1.480	1.559	1.834	1.463	1.362	0	orang
	92.4.5	Cipondoh	3.976	4.451	3.857	3.998	4.803	4.001	3.661	0	orang
	92.4.6	Ciledug	2.522	2.731	2.577	2.560	3.123	2.625	2.356	0	orang
	92.4.7	Karawaci	3.462	3.807	3.555	3.561	4.221	3.245	3.025	0	orang
	92.4.8	Periuk	2.627	2.874	2.739	2.646	3.088	2.405	2.359	0	orang
	92.4.9	Cibodas	3.230	3.433	3.255	3.014	3.379	2.890	2.451	0	orang
	92.4.10	Neglasari	2.286	2.449	2.237	2.271	2.577	2.181	1.906	0	orang
	92.4.11	Pinang	3.189	3.501	3.195	3.233	3.855	3.268	2.966	0	orang
	92.4.	Karang Tengah	2.149	2.329	2.192	2.066	2.484	2.071	1.820	0	orang

LAMPIRAN

No	Uraian	Tahun									Satuan
		2015	2016	2017	2018	2019	2020	2021	2022		
	12										
	92.4.										
	13	Larangan	2.809	3.101	2.808	2.774	3.315	2.483	2.371	0	orang
93		Jumlah Kasus Penyakit	21.365	28.161	43.855	52.519	59.824	56.689	59.407	55.298	orang
	93.1	Tangerang	2.665	2.668	4.349	4.929	5.482	5.067	5.535	5.351	orang
	93.2	Jatiuwung	611	724	1.185	2.484	3.264	3.183	2.994	2.810	orang
	93.3	Batuceper	1.252	1.689	2.711	3.020	3.321	3.096	3.201	3.157	orang
	93.4	Benda	716	1.177	2.025	2.299	2.647	2.623	2.495	2.393	orang
	93.5	Cipondoh	2.886	3.474	5.023	6.004	6.592	5.899	6.455	6.414	orang
	93.6	Ciledug	1.217	1.726	2.721	4.090	4.773	4.516	4.504	4.195	orang
	93.7	Karawaci	2.669	3.526	4.762	5.152	6.103	6.102	6.090	5.519	orang
	93.8	Periuk	1.460	1.994	3.622	3.802	4.430	4.509	5.064	4.493	orang
	93.9	Cibodas	1.621	2.117	3.313	4.266	5.273	4.954	5.484	4.984	orang
	93.10	Neglasari	1.732	1.983	2.787	3.382	3.849	3.731	3.650	3.391	orang
	93.11	Pinang	2.175	3.389	5.310	5.679	5.940	5.558	6.208	5.400	orang
	93.12	Karang Tengah	1.650	2.162	2.985	3.662	4.244	3.891	4.087	3.926	orang
	93.13	Larangan	711	1.532	3.062	3.750	3.906	3.560	3.640	3.265	orang
94		Jumlah Bayi Berat Badan Lahir Rendah per Kecamatan	304	475	525	374	395	366	417	635	orang
	94.1	Tangerang	7	25	3	14	37	84	2	107	orang
	94.2	Jatiuwung	61	10	3	40	82	3	19	33	orang
	94.3	Batuceper	13	28	14	18	40	20	0	0	orang
	94.4	Benda	5	25	6	11	35	47	114	0	orang
	94.5	Cipondoh	50	64	32	40	19	19	17	7	orang
	94.6	Ciledug	10	36	1	10	13	7	1	3	orang
	94.7	Karawaci	58	36	76	56	43	6	4	141	orang
	94.8	Periuk	10	12	122	11	12	16	23	1	orang
	94.9	Cibodas	10	41	14	18	33	35	9	11	orang

LAMPIRAN

No	Uraian	Tahun								Satuan
		2015	2016	2017	2018	2019	2020	2021	2022	
94.10	Neglasari	46	26	59	73	44	46	175	312	orang
94.11	Pinang	9	87	30	47	23	29	44	18	orang
94.12	Karang Tengah	24	37	27	11	3	13	6	2	orang
94.13	Larangan	1	48	138	25	11	41	3	0	orang
95	Jumlah Bayi Bergizi Buruk per Kecamatan	12	13	4	3	6	3	4	10	orang
95.1	Tangerang	7	1	0	0	0	0	0	0	orang
95.2	Jatiuwung	0	1	0	0	0	0	0	0	orang
95.3	Batuceper	0	0	0	0	0	0	0	0	orang
95.4	Benda	0	2	0	0	0	0	1	1	orang
95.5	Cipondoh	0	3	0	0	0	0	0	1	orang
95.6	Ciledug	0	0	0	0	1	0	1	2	orang
95.7	Karawaci	4	0	1	2	0	0	0	0	orang
95.8	Periuk	0	1	1	0	0	2	2	1	orang
95.9	Cibodas	0	0	0	0	0	0	0	0	orang
95.10	Neglasari	0	1	2	1	2	0	0	1	orang
95.11	Pinang	0	3	0	0	0	0	0	4	orang
95.12	Karang Tengah	0	0	0	0	2	0	0	0	orang
95.13	Larangan	1	1	0	0	1	1	0	0	orang
96	Cakupan Balita Gizi Buruk mendapat perawatan	-	100	100	100	100	100	100	100	%
97	Persentase balita gizi buruk	0,028	0,001	0,022	0,013	0,025	0,029	0,029	0,02	%
97.1	Tangerang	0,041	0,04	0,012	0	0	0	0	0,012	%
97.2	Jatiuwung	0	0	0	0	0,012	0	0	0	%
97.3	Batuceper	0,056	0,01	0,076	0,033	0,067	0,055	0,083	0,021	%
97.4	Benda	0,022	0,036	0	0,036	0,02	0	0,028	0,028	%
97.5	Cipondoh	0,021	0,05	0,01	0,014	0,038	0,033	0,061	0,026	%
97.6	Ciledug	0,032	0,007	0,008	0,007	0,02	0,032	0,011	0	%
97.7	Karawaci	0,028	0,025	0,016	0,005	0,017	0,02	0,04	0,02	%

LAMPIRAN

No	Uraian	Tahun									Satuan
		2015	2016	2017	2018	2019	2020	2021	2022		
97.8	Periuk	0,044	0,014	0,029	0,014	0	0,036	0,039	0,026	%	
97.9	Cibodas	0	0,035	0,012	0	0,012	0,04	0,013	0,026	%	
97.10	Neglasari	0,086	0,08	0,06	0,042	0,077	0,089	0,112	0,048	%	
97.11	Pinang	0,01	0,039	0,03	0,018	0,01	0,05	0,011	0,043	%	
97.12	Karang Tengah	0,023	0,025	0,053	0,009	0,063	0	0	0,014	%	
97.13	Larangan	0,023	0,044	0,007	0,014	0,01	0,022	0	0	%	
98	Jumlah Balita Kurus Yang Mendapat Makanan Tambahan per Kecamatan	1.599	1.586	673	1.409	1.300	1.100	2.145	n/a	orang	
98.1	Tangerang	214	199	50	40	357	113	142	123	orang	
98.2	Jatiuwung	26	63	21	67	46	58	35	11	orang	
98.3	Batuceper	48	59	62	104	33	38	260	10	orang	
98.4	Benda	77	116	18	84	42	26	52	n/a	orang	
98.5	Cipondoh	253	282	84	163	164	112	120	62	orang	
98.6	Ciledug	93	92	19	71	85	97	327	21	orang	
98.7	Karawaci	66	62	49	97	64	78	109	86	orang	
98.8	Periuk	83	93	50	178	104	176	154	99	orang	
98.9	Cibodas	130	80	51	121	82	52	40	41	orang	
98.10	Neglasari	119	112	55	108	97	100	507	241	orang	
98.11	Pinang	252	192	109	167	100	58	160	103	orang	
98.12	Karang Tengah	157	180	35	120	68	148	190	112	orang	
98.13	Larangan	81	56	70	89	58	44	49	25	orang	
99	Neonatus Dengan Komplikasi Yang Ditangani per Kecamatan	3.356	3.573	4.738	4.967	5.616	5.804	5.816	975	orang	
99.1	Tangerang	338	356	375	428	503	504	517	84	orang	
99.2	Jatiuwung	122	139	385	282	341	339	351	83	orang	
99.3	Batuceper	148	137	205	235	281	292	291	89	orang	
99.4	Benda	67	194	201	252	263	251	272	95	orang	

LAMPIRAN

No	Uraian	Tahun								Satuan
		2015	2016	2017	2018	2019	2020	2021	2022	
99.5	Cipondoh	498	462	535	550	664	672	698	77	orang
99.6	Ciledug	248	245	344	411	451	452	402	147	orang
99.7	Karawaci	452	460	500	514	567	601	564	105	orang
99.8	Periuk	259	253	296	373	427	440	418	1	orang
99.9	Cibodas	291	301	413	432	461	491	482	32	orang
99.10	Neglasari	209	176	264	326	355	380	388	102	orang
99.11	Pinang	264	375	465	466	500	553	582	138	orang
99.12	Karang Tengah	182	247	338	328	336	357	366	19	orang
99.13	Larangan	278	228	417	370	467	472	485	3	orang
100	Cakupan neonatus dengan komplikasi yang ditangani	59,27	60,17	85,14	88,28	97,72	100	100	28,09	%
100.1	Tangerang	64,53	65,45	74,02	88,23	97,54	100	100	30,55	%
100.2	Jatiuwung	37,99	40,18	120,67	83,04	97,28	100	100	38,13	%
100.3	Batuceper	52,12	45,14	71,69	82,67	97,47	100	100	52,6	%
100.4	Benda	27,35	75,46	80,05	99	99,56	100	100	57,73	%
100.5	Cipondoh	76,59	68,56	85,62	84,29	97,31	100	100	17,97	%
100.6	Ciledug	59,99	56	83,92	98,28	102,34	100	100	57,95	%
100.7	Karawaci	79,51	75,73	88,26	88,66	97,32	100	100	30,55	%
100.8	Periuk	60,2	56,12	70,19	86,31	93,24	100	100	0,37	%
100.9	Cibodas	55,29	57,3	83,04	87,75	98,19	100	100	12,01	%
100.10	Neglasari	56	45,75	73,24	87,88	99,48	100	100	46,42	%
100.11	Pinang	50,72	67,78	90,27	88,21	97,27	100	100	40,07	%
100.12	Karang Tengah	52,3	67,3	97,24	97,4	97,6	100	100	8,48	%
100.13	Larangan	60,73	46,69	90,93	81,81	97,26	100	100	1,01	%
100	Prevalensi stunting (pendek)	-	-	-	-	11,05	9,65	8,03	5,13	%

LAMPIRAN

No	Uraian	Tahun						Satuan			
		2015	2016	2017	2018	2019	2020		2021	2022	
1		dan sangat pendek) pada balita (%)									
	101.1	Tangerang	-	-	-	-	10,65	4,83	5,3	2,47	%
	101.2	Jatiuwung	-	-	-	-	17,14	10,38	8,4	5,28	%
	101.3	Batuceper	-	-	-	-	12,9	14,05	9,9	7,05	%
	101.4	Benda	-	-	-	-	21,05	12,29	12,62	15,21	%
	101.5	Cipondoh	-	-	-	-	8,28	10,5	10,15	5,62	%
	101.6	Ciledug	-	-	-	-	3,88	10,7	7,99	4,44	%
	101.7	Karawaci	-	-	-	-	9,68	5,09	6,75	7,19	%
	101.8	Periuk	-	-	-	-	7,69	14,33	10,11	6,22	%
	101.9	Cibodas	-	-	-	-	6,29	8,61	8,19	2,97	%
	101.10	Neglasari	-	-	-	-	22,5	10,51	6,47	5,1	%
	101.11	Pinang	-	-	-	-	11,11	9,1	5,03	3,68	%
	101.12	Karang Tengah	-	-	-	-	16,8	15,62	8,61	3,49	%
	101.13	Larangan	-	-	-	-	12,26	6,54	7,06	3,4	%
102		Prevalensi Wasting (Kurus dan Sangat Kurus) Pada Balita (%)									
	102.1	Tangerang	-	-	-	-	6,51	3,06	4	2,62	%
	102.2	Jatiuwung	-	-	-	-	4,29	7,67	6,25	2,13	%
	102.3	Batuceper	-	-	-	-	6,45	10,61	6,9	5,6	%
	102.4	Benda	-	-	-	-	7,89	19,72	5,53	11,56	%
	102.5	Cipondoh	-	-	-	-	11,46	6,55	4,23	4,55	%
	102.6	Ciledug	-	-	-	-	3,88	10,11	7,2	4,35	%
	102.7	Karawaci	-	-	-	-	4,03	6,95	8,36	9,31	%

LAMPIRAN

No	Uraian	Tahun						Satuan		
		2015	2016	2017	2018	2019	2020		2021	2022
102.8	Periuk	-	-	-	-	3,42	8,57	5,72	5,51	%
102.9	Cibodas	-	-	-	-	1,4	9,56	6,42	3,41	%
102.1 0	Neglasari	-	-	-	-	3,75	4,8	4,77	3,12	%
102.1 1	Pinang	-	-	-	-	6,06	7,89	4,99	3,78	%
102.1 2	Karang Tengah	-	-	-	-	4,49	15,5	6,36	6,04	%
102.1 3	Larangan	-	-	-	-	7,55	3,76	3,09	4,36	%
10 5	Prevalensi balita gizi kurang	-	6,54	6,5	6,18	5,99	5,47	5,73	5,7	%
105.1	Tangerang	-	7,08	3,27	3,51	3,46	3,23	4,07	2,39	%
105.2	Jatiuwung	-	1,53	7,19	4,45	4,65	4,88	5,1	2,92	%
105.3	Batuceper	-	6,89	7,72	6,88	8,36	7,17	6,64	6,5	%
105.4	Benda	-	9,3	7,89	9,26	8,34	7,07	6,55	18,86	%
105.5	Cipondoh	-	7,34	7,03	6,58	7,37	5,34	5,3	5,2	%
105.6	Ciledug	-	4,59	4,59	4,69	4,02	6,36	5,45	3,36	%
105.7	Karawaci	-	7,48	7,51	7,03	6,56	4,29	7,61	10,5	%
105.8	Periuk	-	5,9	6,61	6,98	6,64	7,06	7,23	6,6	%
105.9	Cibodas	-	8,54	7,35	6,01	5,65	5,75	6,71	3,19	%
105.1 0	Neglasari	-	9,87	8,49	8,1	8,06	5,6	6,87	5,92	%
105.1 1	Pinang	-	7,14	6,8	5,93	4,62	5,54	5,1	5,37	%
105.1 2	Karang Tengah	-	4,49	5,29	6,6	6,03	8,37	6,42	6,81	%
105.1 3	Larangan	-	6,29	6,26	6,64	6,92	2,97	2,86	3,19	%

LAMPIRAN

No	Uraian	Tahun						Satuan		
		2015	2016	2017	2018	2019	2020		2021	2022
107	Jumlah Kasus AFP non Polio yang dilaporkan	3	4	15	12	14	4	8	-	Kasus
108	Non Polio AFP rate per 100.000 penduduk	0,64	0,83	3,32	2,49	2,58	0,66	1,55	1,94	%
108.1	Tangerang	0	0	0	0	2,75	0	0	0	%
108.2	Jatiuwung	0	3,39	3,67	3,45	0	0	0	5,69	%
108.3	Batuceper	0	0	0	0	4,58	0	0	0	%
108.4	Benda	0	0	0	4,61	0	0	4,443	3,65	%
108.5	Cipondoh	0	0	0	0	16,09	1,84	1,661	1,37	%
108.6	Ciledug	2,855	0	2,86	2,8	0	0	0	0	%
108.7	Karawaci	2,061	0	2,07	2,02	4,54	2,05	1,958	1,61	%
108.8	Periuk	0	0	2,78	0	0	0	5,258	0	%
108.9	Cibodas	0	2,23	9,42	2,38	5,58	2,5	4,753	3,91	%
108.10	Neglasari	0	3,05	3,25	0	0	0	0	2,54	%
108.11	Pinang	0	2,12	2,27	11,09	0	2,23	2,07	1,7	%
108.12	Karang Tengah	3,367	0	16,86	3,48	0	0	0	2,68	%
108.13	Larangan	0	0	0	2,59	0	0	0	2,06	%
109	Persentase anak usia 1 tahun yang diimunisasi campak	96,06	94,9	98,23	95,86	96,16	89,47	82,98	-	%
109.1	Tangerang	97,286	98	98,7	96,1	96,1	90,9	81,577	-	%
109.2	Jatiuwung	95,323	95,4	95,5	95,6	95,7	84,6	82,767	-	%
109.3	Batuceper	95,844	80,4	96,3	95,8	6,1	85,7	86,988	-	%
109.4	Benda	96,115	97,1	95,9	95,8	96,5	90,2	84,005	-	%
109.5	Cipondoh	95,689	96	96,3	95,9	97,4	96,8	81,514	-	%
109.6	Ciledug	95,61	93,4	97,5	95,9	95,8	91,3	82,664	-	%

LAMPIRAN

No	Uraian	Tahun						Satuan			
		2015	2016	2017	2018	2019	2020		2021	2022	
109.7	Karawaci	95,56	91,9	98,3	96,3	95,9	84,4	83,611	-	%	
109.8	Periuk	95,905	95,9	101,9	95,7	95,9	85,6	83,393	-	%	
109.9	Cibodas	95,991	97,5	99,3	95,6	96,4	93,1	81,76	-	%	
109.1 0	Neglasari	95,941	96,6	99,7	95,7	95,8	90	82,239	-	%	
109.1 1	Karang Tengah	96,251	95,5	99,8	95,7	96,1	92,3	87,226	-	%	
109.1 2	Karang Tengah	97,156	95,6	98,8	96	95,8	90,9	81,91	-	%	
109.1 3	Larangan	96,051	96,2	97,4	95,8	95,8	82,5	80,397	-	%	
11 0	Pelayanan kesehatan pada usia pendidikan dasar	98,25	98,24	98,24	100	100,06	100	100	100	100	%
110.1	Tangerang	96,546	99,63	99,63	100	100,04	100	100	100	100	%
110.2	Jatiuwung	100	100	100	100	100,08	100	100	100	100	%
110.3	Batuceper	99,554	100	100	100	100	100	100	100	100	%
110.4	Benda	96,193	98,91	98,91	100	100	100	100	100	100	%
110.5	Cipondoh	98,587	98,89	98,89	100	100,11	100	100	100	100	%
110.6	Ciledug	98,927	98,32	98,32	100	100,06	100	100	100	100	%
110.7	Karawaci	97,915	97,08	97,08	100	100,05	100	100	100	100	%
110.8	Periuk	98,44	99,86	99,86	100	100,1	100	100	100	100	%
110.9	Cibodas	100	95,84	95,84	100	100	100	100	100	100	%
110.1 0	Neglasari	99,887	100	100	100	100,09	100	100	100	100	%
110.1 1	Pinang	92,937	98,8	98,8	100	100,06	100	100	100	100	%
110.1 2	Karang Tengah	99,647	93,24	93,24	100	100,08	100	100	100	100	%
110.1 1	Larangan	98,661	96,57	96,57	100	100,09	100	100	100	100	%

LAMPIRAN

No	Uraian	Tahun						Satuan		
		2015	2016	2017	2018	2019	2020		2021	2022
3										
111	Jumlah Warga Negara usia pendidikan dasar yang mendapatkan layanan kesehatan	33.189	33.274	33.274	33.222	61.974	238.826	231.986	231.986	orang
111.1	Tangerang	2.935	3.233	3.233	3.245	7.416	32.000	20.113	31.738	orang
111.2	Jatiuwung	1.863	1.847	1.847	1.770	3.708	11.932	8.698	14.538	orang
111.3	Batuceper	1.787	1.363	1.363	1.676	2.883	11.390	12.176	13.233	orang
111.4	Benda	1.516	1.446	1.446	1.576	2.753	10.858	23.351	5.779	orang
111.5	Cipondoh	3.488	4.441	4.441	4.547	7.880	30.179	26.308	23.351	orang
111.6	Ciledug	3.136	3.040	3.040	2.761	5.430	20.389	31.738	20.113	orang
111.7	Karawaci	3.194	3.297	3.297	3.195	5.914	23.620	22.438	22.438	orang
111.8	Periuk	2.651	2.786	2.786	2.638	6.052	16.787	14.538	22.467	orang
111.9	Cibodas	2.545	2.237	2.237	2.392	4.089	16.174	17.586	17.586	orang
111.10	Neglasari	1.763	1.802	1.802	1.769	3.440	12.091	22.467	13.561	orang
111.11	Pinang	3.250	3.125	3.125	2.905	5.107	20.619	13.233	26.308	orang
111.12	Karang Tengah	2.261	1.986	1.986	2.066	3.795	16.336	13.561	12.176	orang
111.13	Larangan	2.800	2.671	2.671	2.682	3.507	16.451	5.779	8.698	orang
112	Cakupan penjangkaran kesehatan siswa SD dan setingkat	98,25	98,24	98,24	100	100,06	100	100	100	%
112.1	Tangerang	96,546	99,63	99,63	100	100,04	100	100	100	%
112.2	Jatiuwung	100	100	100	100	100,08	100	100	100	%
112.3	Batuceper	99,554	100	100	100	100	100	100	100	%
112.4	Benda	96,193	98,91	98,91	100	100	100	100	100	%

LAMPIRAN

No	Uraian	Tahun									Satuan
		2015	2016	2017	2018	2019	2020	2021	2022		
112.5	Cipondoh	98,587	98,89	98,89	100	100,11	100	100	100	100	%
112.6	Ciledug	98,927	98,32	98,32	100	100,06	100	100	100	100	%
112.7	Karawaci	97,915	97,08	97,08	100	100,05	100	100	100	100	%
112.8	Periuk	98,44	99,86	99,86	100	100,1	100	100	100	100	%
112.9	Cibodas	100	95,84	95,84	100	100	100	100	100	100	%
112.10	Neglasari	99,887	100	100	100	100,09	100	100	100	100	%
112.11	Pinang	92,937	98,8	98,8	100	100,06	100	100	100	100	%
112.12	Karang Tengah	99,647	93,24	93,24	100	100,08	100	100	100	100	%
112.13	Larangan	98,661	96,57	96,57	100	100,09	100	100	100	100	%
113	Pelayanan kesehatan pada usia produktif	-	-	100	100	100	100	100	100	47,25	%
113.1	Tangerang	-	-	10,85	14	100	85,41	100	32,5	%	
113.2	Jatiuwung	-	-	9,34	13,07	100	96,39	100	46,67	%	
113.3	Batuceper	-	-	31,59	14,48	100	47,33	100	63,66	%	
113.4	Benda	-	-	17,69	18,58	100	96,1	100	52,33	%	
113.5	Cipondoh	-	-	14,02	15,68	100	69,85	100	42,49	%	
113.6	Ciledug	-	-	9,7	16,01	100	125,88	100	54,82	%	
113.7	Karawaci	-	-	13,07	14,89	100	138,66	100	54,47	%	
113.8	Periuk	-	-	10,75	12,19	100	81,98	100	54,04	%	
113.9	Cibodas	-	-	14,56	22,03	100	103,94	100	73,09	%	
113.10	Neglasari	-	-	12,86	15,44	100	90,97	100	44,14	%	
113.11	Pinang	-	-	17,53	16,55	100	153,87	100	21,75	%	
113.1	Karang Tengah	-	-	15,44	17,27	100	95,68	100	34,28	%	

LAMPIRAN

No	Uraian	Tahun						Satuan			
		2015	2016	2017	2018	2019	2020		2021	2022	
2											
113.1 3	Larangan	-	-	13,7	13,9	100	85,21	100	50,98	%	
11 4	Jumlah Warga Negara usia produktif yang mendapatkan layanan kesehatan	-	-	166.412	188.736	385.920	449.050	515.880	277.041	orang	
114.1	Tangerang	-	-	11.976	14.509	33.372	33.618	44.328	16.529	orang	
114.2	Jatiuwung	-	-	7.123	9.486	23.462	25.465	29.769	15.503	orang	
114.3	Batuceper	-	-	16.568	8.795	19.685	10.786	25.911	18.685	orang	
114.4	Benda	-	-	8.537	10.101	17.305	18.827	23.156	13.862	orang	
114.5	Cipondoh	-	-	18.767	21.860	44.938	36.489	61.951	29.674	orang	
114.6	Ciledug	-	-	8.983	14.308	29.701	44.317	40.079	25.146	orang	
114.7	Karawaci	-	-	14.557	18.454	40.087	60.258	52.536	32.549	orang	
114.8	Periuk	-	-	9.685	11.253	29.320	28.107	39.136	24.119	orang	
114.9	Cibodas	-	-	13.930	23.176	31.922	39.911	43.290	35.796	orang	
114.1 0	Neglasari	-	-	11.504	12.245	24.499	26.914	33.296	16.782	orang	
114.1 1	Pinang	-	-	19.756	18.690	36.499	66.474	49.700	12.380	orang	
114.1 2	Karang Tengah	-	-	10.592	12.429	23.631	26.604	31.588	12.309	orang	
114.1 3	Larangan	-	-	14.434	13.430	31.499	31.280	41.140	23.707	orang	
11 5	Pelayanan kesehatan pada usia lanjut	77,72	79,66	83,14	86,35	100	100	100	63,2	%	
115.1	Tangerang	79,888	76,09	81,14	91,14	100	100	100	69,53	%	
115.2	Jatiuwung	73,888	94,84	76,82	88,25	100	100	100	33,38	%	
115.3	Batuceper	89,558	77,92	85,08	86,44	100	100	100	35,97	%	

LAMPIRAN

No	Uraian	Tahun						Satuan		
		2015	2016	2017	2018	2019	2020		2021	2022
115.4	Benda	77,347	77,74	79,6	83,5	100	100	100	61,58	%
115.5	Cipondoh	74,579	77,11	63,47	84,38	100	100	100	73,89	%
115.6	Ciledug	72,212	76,13	82,82	81,86	100	100	100	76,71	%
115.7	Karawaci	75,775	72,94	76,09	89,76	100	100	100	81,83	%
115.8	Periuk	79,86	70,02	82,99	90,19	100	100	100	59,27	%
115.9	Cibodas	77,87	81,44	88,04	84,55	100	100	100	75,85	%
115.10	Neglasari	84,585	83,64	88,35	78,5	100	100	100	39,78	%
115.11	Pinang	72,602	76,74	93,04	88,92	100	100	100	79,68	%
115.12	Karang Tengah	78,328	86,02	98,21	92,84	100	100	100	65,85	%
115.13	Larangan	73,852	84,96	85,11	82,21	100	100	100	68,24	%
116	Jumlah warga negara usia lanjut yang mendapatkan layanan kesehatan	73.725	79.428	47.835	50.854	57.200	43.334	61.422	38.049	orang
116.1	Tangerang	7.061	7.002	4.297	4.621	4.829	2.768	4.767	3.788	orang
116.2	Jatiuwung	3.999	5.551	2.562	3.133	3.012	2.694	2.892	1.294	orang
116.3	Batuceper	4.292	4.002	2.543	2.569	3.047	1.899	2.552	1.116	orang
116.4	Benda	3.200	3.384	2.009	2.221	2.738	2.165	2.532	1.707	orang
116.5	Cipondoh	8.184	8.791	4.146	5.753	6.712	4.486	5.860	5.618	orang
116.6	Ciledug	4.999	5.635	3.549	3.578	4.236	3.844	5.559	3.819	orang
116.7	Karawaci	7.259	7.495	4.505	5.441	5.553	5.291	7.009	5.311	orang
116.8	Periuk	5.797	5.341	3.659	4.074	4.541	3.533	3.920	2.792	orang
116.9	Cibodas	6.922	7.238	4.577	4.352	5.383	3.750	6.128	3.777	orang
116.10	Neglasari	5.329	5.444	3.329	3.045	3.995	1.814	2.915	1.539	orang
116.11	Pinang	6.377	7.184	5.010	4.911	5.331	4.548	7.035	4.775	orang

LAMPIRAN

No	Uraian	Tahun								Satuan
		2015	2016	2017	2018	2019	2020	2021	2022	
1										
116.1 2	Karang Tengah	4.605	5.342	3.569	3.270	3.279	2.884	3.717	2.513	orang
116.1 3	Larangan	5.701	7.019	4.080	3.886	4.544	3.658	6.536	-	orang
11 7	Pelayanan kesehatan penderit hipertensi	-	4,75	7,35	8,8	100	100,87	99,05	45,92	%
117.1	Tangerang	-	3,64	4,91	6,27	100	62,71	100,44	41,63	%
117.2	Jatiuwung	-	4,92	5,19	4,62	100	91,41	106,36	60,72	%
117.3	Batuceper	-	4,06	15,55	7,23	100	28,12	66,32	28,81	%
117.4	Benda	-	5,19	9,99	12,71	100	157,43	100	37,33	%
117.5	Cipondoh	-	4,18	5,99	8,52	100	42,85	100,75	42,24	%
117.6	Ciledug	-	5,06	5,94	9,43	100	255,41	102	69,31	%
117.7	Karawaci	-	4,55	5,37	11,22	100	108,83	101,7	60,69	%
117.8	Periuk	-	3,71	4,71	5,87	100	110,93	97,03	49,68	%
117.9	Cibodas	-	2,57	6,41	11,1	100	104,28	103,41	84,92	%
117.1 0	Neglasari	-	6,5	8,82	11,58	100	86,43	100	34,72	%
117.1 1	Pinang	-	3,54	8,14	7,43	100	123,17	105	25,08	%
117.1 2	Karang Tengah	-	4,58	7,44	9,19	100	57,37	102,35	25,85	%
117.1 3	Larangan	-	9,22	7,03	9,25	100	82,39	102,28	36,01	%
11 8	Jumlah Warga Negara penderit hipertensi yang mendapatkan layanan kesehatan	-	59.379	88.961	105.582,90	112.125	124.700	138.000	71.166	orang
118.1	Tangerang	-	4.246	5.733	6.497	9.703	6.802	11.911	5.488	orang

LAMPIRAN

No	Uraian	Tahun								Satuan
		2015	2016	2017	2018	2019	2020	2021	2022	
118.2	Jatiuwung	-	3.645	3.817	3.354	6.822	6.655	8.469	5.230	orang
118.3	Batuceper	-	2.642	10.254	4.392	5.723	1.766	4.597	2.192	orang
118.4	Benda	-	2.864	5.564	6.910	5.032	8.501	6.194	2.563	orang
118.5	Cipondoh	-	6.037	8.638	11.881	13.066	6.169	16.696	7.648	orang
118.6	Ciledug	-	4.743	5.613	8.424	8.636	24.782	10.936	8.243	orang
118.7	Karawaci	-	5.918	7.012	13.900	11.655	14.069	14.294	9.400	orang
118.8	Periuk	-	3.588	4.579	5.417	8.525	10.481	10.157	5.748	orang
118.9	Cibodas	-	2.894	7.351	11.678	9.282	11.034	11.974	10.783	orang
118.10	Neglasari	-	5.362	7.332	9.183	7.123	7.047	8.907	3.422	orang
118.11	Pinang	-	4.193	9.668	8.391	10.613	14.663	13.960	3.702	orang
118.12	Karang Tengah	-	3.599	5.961	6.618,90	6.871	4.396	8.650	2.406	orang
118.13	Larangan	-	9.648	7.439	8.937	9.074	8.335	11.255	4.341	orang
119	Pelayanan kesehatan penderita diabetes melitus	-	-	24,4	29,7	100	100,32	99,38	48,75	%
119.1	Tangerang	-	-	20,32	31,38	100	43,16	85,47	19,52	%
119.2	Jatiuwung	-	-	13,01	16,76	100	83,59	103,83	39	%
119.3	Batuceper	-	-	59,92	43,16	100	32,49	75,22	45,02	%
119.4	Benda	-	-	23,95	33,34	100	146,2	104,93	91,4	%
119.5	Cipondoh	-	-	19,88	23,03	100	42,82	104,61	37,7	%
119.6	Ciledug	-	-	18,78	28,42	100	284,05	106,94	88,76	%
119.7	Karawaci	-	-	18,54	30,84	100	107,22	104,34	46,02	%
119.8	Periuk	-	-	10,72	10,47	100	100,66	85,58	48,65	%
119.9	Cibodas	-	-	29,73	18,01	100	100,71	106,02	53,69	%
119.10	Neglasari	-	-	12,95	30,01	100	70,45	103,43	58,38	%

LAMPIRAN

No		Uraian	Tahun								Satuan
			2015	2016	2017	2018	2019	2020	2021	2022	
119.1	1	Pinang	-	-	40,7	53,29	100	134,14	103,44	15,83	%
119.1	2	Karang Tengah	-	-	25,8	33,01	100	61,96	105,42	41,01	%
119.1	3	Larangan	-	-	22,95	34,41	100	96,7	102,77	48,79	%
120		Jumlah Warga Negara penderita diabetes mellitus yang mendapatkan layanan kesehatan	-	-	29.608	37.026	65.299	71.801	78.651	39.772	orang
120.1		Tangerang	-	-	2.299	3.399	5.648	2.695	5.775	1.454	orang
120.2		Jatiuwung	-	-	927	1.271	3.970	3.504	4.713	1.898	orang
120.3		Batuceper	-	-	3.826	2.740	3.331	1.176	2.972	1.936	orang
120.4		Benda	-	-	1.291	1.894	2.929	4.544	3.705	3.546	orang
120.5		Cipondoh	-	-	2.815	3.354	7.605	3.549	9.880	3.858	orang
120.6		Ciledug	-	-	1.719	2.654	5.026	15.867	6.533	5.965	orang
120.7		Karawaci	-	-	2.345	3.993	6.773	7.989	8.361	4.029	orang
120.8		Periuk	-	-	1.010	1.010	4.962	5.475	5.106	3.182	orang
120.9		Cibodas	-	-	3.302	1.980	5.402	6.136	6.997	3.853	orang
120.1	0	Neglasari	-	-	1.042	2.487	4.146	3.306	5.250	3.251	orang
120.1	1	Pinang	-	-	4.682	6.286	6.177	9.195	7.838	1.320	orang
120.1	2	Karang Tengah	-	-	2.003	2.483	3.999	2.734	5.075	2.157	orang
120.1	3	Larangan	-	-	2.347	3.475	5.331	5.631	6.446	3.323	orang
121		Pelayanan kesehatan orang dengan gangguan jiwa berat	-	-	-	-	99,87	100,65	100	55,79	%

LAMPIRAN

No	Uraian	Tahun						Satuan		
		2015	2016	2017	2018	2019	2020		2021	2022
121.1	Tangerang	-	-	-	-	66,39	101,3	100	53,33	%
121.2	Jatiuwung	-	-	-	-	77,77	100	100	51,79	%
121.3	Batuceper	-	-	-	-	128	115,22	100	59,09	%
121.4	Benda	-	-	-	-	82,84	100	100	58,97	%
121.5	Cipondoh	-	-	-	-	81,41	96,12	100	56,07	%
121.6	Ciledug	-	-	-	-	98,79	100	100	56,16	%
121.7	Karawaci	-	-	-	-	104,04	95,7	100	55,32	%
121.8	Periuk	-	-	-	-	100,76	100	100	63,64	%
121.9	Cibodas	-	-	-	-	76,21	101,3	100	57,14	%
121.10	Neglasari	-	-	-	-	81,57	100	100	52,73	%
121.11	Pinang	-	-	-	-	152,35	98,81	100	52,33	%
121.12	Karang Tengah	-	-	-	-	121,32	100	100	57,41	%
121.13	Larangan	-	-	-	-	126,88	100	100	51,32	%
122	Jumlah Warga Negara dengan gangguan jiwa berat yang terlayani kesehatan	-	-	562	883	886	890	894	499	orang
122.1	Tangerang	-	-	67	59	51	78	77	42	orang
122.2	Jatiuwung	-	-	7	55	42	51	51	29	orang
122.3	Batuceper	-	-	29	60	58	53	46	26	orang
122.4	Benda	-	-	10	38	33	39	41	23	orang
122.5	Cipondoh	-	-	74	96	82	99	102	60	orang
122.6	Ciledug	-	-	38	77	68	69	69	41	orang
122.7	Karawaci	-	-	117	75	96	89	93	52	orang
122.8	Periuk	-	-	28	69	68	67	67	42	orang
122.9	Cibodas	-	-	38	88	56	78	77	40	orang

LAMPIRAN

No	Uraian	Tahun						Satuan		
		2015	2016	2017	2018	2019	2020		2021	2022
122.10	Neglasari	-	-	16	44	46	57	58	29	orang
122.11	Pinang	-	-	64	78	128	83	84	45	orang
122.12	Karang Tengah	-	-	19	49	66	56	58	31	orang
122.13	Larangan	-	-	55	95	92	71	71	39	orang
123	Pelayanan kesehatan orang terduga tuberkulosis	-	-	-	-	100	100	100	48,62	%
123.1	Tangerang	-	-	-	-	100	100	100	69	%
123.2	Jatiuwung	-	-	-	-	100	100	100	30	%
123.3	Batuceper	-	-	-	-	100	100	100	44	%
123.4	Benda	-	-	-	-	100	100	100	40	%
123.5	Cipondoh	-	-	-	-	100	100	100	60	%
123.6	Ciledug	-	-	-	-	100	100	100	52	%
123.7	Karawaci	-	-	-	-	100	100	100	55	%
123.8	Periuk	-	-	-	-	100	100	100	29	%
123.9	Cibodas	-	-	-	-	100	100	100	46	%
123.10	Neglasari	-	-	-	-	100	100	100	85	%
123.11	Pinang	-	-	-	-	100	100	100	45	%
123.12	Karang Tengah	-	-	-	-	100	100	100	50	%
123.13	Larangan	-	-	-	-	100	100	100	27	%
124	Jumlah Warga Negara terduga tuberkulosis yang	-	-	-	-	10.761	6.345	12.144	8.643	orang

LAMPIRAN

No	Uraian	Tahun						Satuan		
		2015	2016	2017	2018	2019	2020		2021	2022
	mendapatkan layanan kesehatan									
124.1	Tangerang	-	-	-	-	1.017	752	1.869	1.099	orang
124.2	Jatiuwung	-	-	-	-	281	307	396	264	orang
124.3	Batuceper	-	-	-	-	459	319	705	440	orang
124.4	Benda	-	-	-	-	408	180	315	262	orang
124.5	Cipondoh	-	-	-	-	1.022	735	1.312	1.317	orang
124.6	Ciledug	-	-	-	-	622	386	1.075	629	orang
124.7	Karawaci	-	-	-	-	841	646	840	1.077	orang
124.8	Periuk	-	-	-	-	1.412	412	442	379	orang
124.9	Cibodas	-	-	-	-	1.485	664	819	705	orang
124.10	Neglasari	-	-	-	-	530	477	1.830	908	orang
124.11	Pinang	-	-	-	-	1.120	567	931	637	orang
124.12	Karang Tengah	-	-	-	-	776	455	856	606	orang
124.13	Larangan	-	-	-	-	788	445	754	320	orang
125	Proporsi jumlah kasus Tuberkulosis yang terdeteksi dalam program DOTS	100	100	100	100	100	100	100	100	%
125.1	Tangerang	100	100	100	100	100	100	100	100	%
125.2	Jatiuwung	100	100	100	100	100	100	100	100	%
125.3	Batuceper	100	100	100	100	100	100	100	100	%
125.4	Benda	100	100	100	100	100	100	100	100	%
125.5	Cipondoh	100	100	100	100	100	100	100	100	%
125.6	Ciledug	100	100	100	100	100	100	100	100	%

LAMPIRAN

No	Uraian	Tahun						Satuan		
		2015	2016	2017	2018	2019	2020		2021	2022
125.7	Karawaci	100	100	100	100	100	100	100	100	%
125.8	Periuk	100	100	100	100	100	100	100	100	%
125.9	Cibodas	100	100	100	100	100	100	100	100	%
125.10	Neglasari	100	100	100	100	100	100	100	100	%
125.11	Pinang	100	100	100	100	100	100	100	100	%
125.12	Karang Tengah	100	100	100	100	100	100	100	100	%
125.13	Larangan	100	100	100	100	100	100	100	100	%
126	Proporsi kasus Tuberkulosis yang diobati dan sembuh dalam program DOTS	89,08	89,83	92,31	97,87	85,72	93,24	87,46	90,78	%
126.1	Tangerang	84,392	89,5	92,857	101,916	84,426	92,917	85,417	89,286	%
126.2	Jatiuwung	95,595	100	99,225	92,273	89,706	94,805	80,519	92,5	%
126.3	Batuceper	91,525	88	94,34	95,333	93,243	96,104	87,013	83,333	%
126.4	Benda	74,529	81,5	89,286	96,833	91,176	99,02	95,098	94,595	%
126.5	Cipondoh	89,8	78,277	89,744	97,313	86,885	93,299	87,629	95,495	%
126.6	Ciledug	95,458	83,158	99,206	100	83,86	96,617	91,353	94,828	%
126.7	Karawaci	93,684	89,412	88,298	103,818	82,902	95,855	91,192	73,438	%
126.8	Periuk	88,957	93,372	85,95	97,489	77,957	97,34	77,66	94	%
126.9	Cibodas	96,671	93,618	95,89	101,122	90,265	99,222	90,661	88,333	%
126.10	Neglasari	85,117	95	97,222	97,443	79,646	98,131	91,589	97,561	%
126.11	Pinang	93,935	94,103	90	96,323	86,127	94,565	82,609	87,302	%
126.12	Karang Tengah	83,222	84,784	93,75	95,932	87,013	96,795	76,923	91,228	%

LAMPIRAN

No	Uraian	Tahun						Satuan		
		2015	2016	2017	2018	2019	2020		2021	2022
126.1 3	Larangan	85,117	97,082	84,211	96,537	81,208	57,432	99,324	98,246	%
12 7	Tingkat prevalensi Tuberkulosis (per 100.000 penduduk)	54,87	57,44	94,2	48,66	121,39	172,54	171,12	-	%
127.1	Tangerang	70,176	49,427	103,651	79,851	158,655	537,489	243,513	-	%
127.2	Jatiuwung	38,493	69,677	139,76	23,832	65,122	119,586	153,941	-	%
127.3	Batuceper	55,483	58,027	59,924	49,044	82,174	160,675	266,607	-	%
127.4	Benda	51,719	64,849	54,266	45,811	130,278	138,24	169,783	-	%
127.5	Cipondoh	40,396	28,889	67,21	30,901	89,758	144,146	231,614	-	%
127.6	Ciledug	70,771	92,53	96,319	58,796	208,753	107,036	150,272	-	%
127.7	Karawaci	45,116	53,926	112,968	52,942	104,768	190,086	124,205	-	%
127.8	Periuk	52,437	71,965	99,563	54,795	138,043	119,07	111,432	-	%
127.9	Cibodas	71,629	87,651	149,632	67,225	151,483	160,747	176,016	-	%
127.1 0	Neglasari	59,599	61,044	67,662	37,564	98,123	149,727	203,578	-	%
127.1 1	Pinang	58,163	44,68	80,432	46,884	102,685	125,806	135,749	-	%
127.1 2	Karang Tengah	55,936	40,411	99,552	51,481	142,06	122,847	168,2	-	%
127.1 3	Larangan	43,199	44,296	76,598	29,452	103,52	102,212	106,729	-	%
12 8	Tingkat kematian karena Tuberkulosis (per 100.000 penduduk)	0,98	0,62	0,84	0,4	0,47	0,5	1,46	-	%
128.1	Tangerang	1,769	1,136	0,7	0	1,3	1,26	1,859	-	%
128.2	Jatiuwung	0	0	0	0	0	0,93	0	-	%
128.3	Batuceper	1,088	0	0	0	0	2,16	2,133	-	%
128.4	Benda	0	0	1,32	0	0	0	4,783	-	%

LAMPIRAN

No	Uraian	Tahun						Satuan		
		2015	2016	2017	2018	2019	2020		2021	2022
128.5	Cipondoh	0,95	0,46	1,06	0,5	0,49	0,46	1,813	-	%
128.6	Ciledug	0	0,71	0	0	0	2,11	2,068	-	%
128.7	Karawaci	1,087	2,03	1,73	0	0,54	0,53	2,62	-	%
128.8	Periuk	0,718	0	1,57	1,5	1,48	0	0,705	-	%
128.9	Cibodas	0	0,59	0	0	0	0	1,28	-	%
128.1 0	Neglasari	0,828	0	0	0	1,74	0	0	-	%
128.1 1	Pinang	2,968	0,56	0	1,22	0	0,57	0,556	-	%
128.1 2	Karang Tengah	0,888	1,68	1,95	0,94	1,84	0	5,256	-	%
128.1 3	Larangan	1,35	0	2,19	0,7	0	0	0,671	-	%
12 9	Pelayanan kesehatan orang dengan risiko terinfeksi virus yang melemahkan daya tahan tubuh manusia (Human Immunodeficiency Virus)	-	-	-	-	100	100	100	29,7	%
129.1	Tangerang	-	-	-	-	100	100	100	23,2	%
129.2	Jatiuwung	-	-	-	-	100	100	100	28,4	%
129.3	Batuceper	-	-	-	-	100	100	100	44,7	%
129.4	Benda	-	-	-	-	100	100	100	46	%
129.5	Cipondoh	-	-	-	-	100	100	100	25,4	%
129.6	Ciledug	-	-	-	-	100	100	100	22,8	%
129.7	Karawaci	-	-	-	-	100	100	100	42	%
129.8	Periuk	-	-	-	-	100	100	100	21,9	%
129.9	Cibodas	-	-	-	-	100	100	100	33,2	%
129.1	Neglasari	-	-	-	-	100	100	100	26,6	%

LAMPIRAN

No	Uraian	Tahun								Satuan
		2015	2016	2017	2018	2019	2020	2021	2022	
0										
129.1 1	Pinang	-	-	-	-	100	100	100	27,9	%
129.1 2	Karang Tengah	-	-	-	-	100	100	100	28,6	%
129.1 3	Larangan	-	-	-	-	100	100	100	15,4	%
13 0	Jumlah Warga Negara dengan risiko terinfeksi virus yang melemahkan daya tahan tubuh manusia (Human Immunodeficiency Virus) yang mendapatkan layanan kesehatan	-	4.404	8.039	12.213	31.048	23.608	30.400	-	orang
130.1	Tangerang	-	733	1.161	1.878	2.395	2.469	2.518	-	orang
130.2	Jatiuwung	-	16	316	678	1.692	1.800	1.407	-	orang
130.3	Batuceper	-	107	267	449	1.896	1.315	2.489	-	orang
130.4	Benda	-	144	802	1.609	1.200	3.171	1.642	-	orang
130.5	Cipondoh	-	741	1.598	1.729	3.514	2.914	3.115	-	orang
130.6	Ciledug	-	668	774	738	1.877	1.255	1.876	-	orang
130.7	Karawaci	-	751	141	467	3.358	2.391	4.121	-	orang
130.8	Periuk	-	58	257	551	1.571	958	1.609	-	orang
130.9	Cibodas	-	646	963	1.022	4.360	2.282	3.482	-	orang
130.1 0	Neglasari	-	135	357	733	2.072	1.550	2.320	-	orang
130.1 1	Pinang	-	10	415	815	2.107	1.506	2.862	-	orang
130.1 2	Karang Tengah	-	64	371	677	2.874	997	1.733	-	orang
130.1	Larangan	-	331	617	867	2.132	1.000	1.226	-	orang

LAMPIRAN

No	Uraian	Tahun								Satuan	
		2015	2016	2017	2018	2019	2020	2021	2022		
3											
135	Cakupan pelayanan gawat darurat level 1 yang harus diberikan sarana kesehatan (RS)	100	100	100	100	100	100	100	100	100	%
135.1	Tangerang	100	100	100	100	100	100	100	100	100	%
135.2	Jatiuwung	100	100	100	100	100	100	100	100	100	%
135.3	Batuceper	100	100	100	100	100	100	100	100	100	%
135.4	Benda	100	100	100	100	100	100	100	100	100	%
135.5	Batuceper	100	100	100	100	100	100	100	100	100	%
135.6	Ciledug	100	100	100	100	100	100	100	100	100	%
135.7	Karawaci	100	100	100	100	100	100	100	100	100	%
135.8	Periuk	100	100	100	100	100	100	100	100	100	%
135.9	Cibodas	100	100	100	100	100	100	100	100	100	%
135.10	Neglasari	100	100	100	100	100	100	100	100	100	%
135.11	Pinang	100	100	100	100	100	100	100	100	100	%
135.12	Karang Tengah	100	100	100	100	100	100	100	100	100	%
135.13	Larangan	100	100	100	100	100	100	100	100	100	%
141	Cakupan penemuan dan penanganan penderita penyakit TBC BTA	100	100	100	100	100	100	100	100	100	%
141.1	Tangerang	100	100	100	100	100	100	100	100	100	%
141.2	Jatiuwung	100	100	100	100	100	100	100	100	100	%
141.3	Batuceper	100	100	100	100	100	100	100	100	100	%
141.4	Benda	100	100	100	100	100	100	100	100	100	%

LAMPIRAN

No	Uraian	Tahun						Satuan		
		2015	2016	2017	2018	2019	2020		2021	2022
141.5	Cipondoh	100	100	100	100	100	100	100	100	%
141.6	Ciledug	100	100	100	100	100	100	100	100	%
141.7	Karawaci	100	100	100	100	100	100	100	100	%
141.8	Periuk	100	100	100	100	100	100	100	100	%
141.9	Cibodas	100	100	100	100	100	100	100	100	%
141.1 0	Neglasari	100	100	100	100	100	100	100	100	%
141.1 1	Pinang	100	100	100	100	100	100	100	100	%
141.1 2	Karang Tengah	100	100	100	100	100	100	100	100	%
141.1 3	Larangan	100	100	100	100	100	100	100	100	%
14 3	Cakupan komplikasi kebidanan yang ditangani	86	87,58	86,21	88,1	98,47	99,93	99,95	40,09	%
143.1	Tangerang	84,071	84,88	84,14	85,18	97,41	100	100	34,74	%
143.2	Jatiuwung	63,694	73,91	82,05	81,16	96,72	100	100	39,897	%
143.3	Batuceper	90,538	89,17	83,93	89,45	99,41	99,51	100	70,51	%
143.4	Benda	89,316	91,94	97,68	98,34	99,17	100	100	59,618	%
143.5	Cipondoh	87,372	86	91,66	77,03	101,65	100	100	37,992	%
143.6	Ciledug	88,235	88,06	73,85	90,48	99,87	100	100	60,446	%
143.7	Karawaci	91,966	85,88	89,17	91,84	97,15	100	100	44,991	%
143.8	Periuk	95,721	86,81	72,1	80,18	95,8	100	100	10,682	%
143.9	Cibodas	79,404	99,95	100,47	82,53	97,44	99,85	99,709	31,734	%
143.1 0	Neglasari	78,736	82,24	91,75	98,49	98,35	100	100	44,153	%
143.1 1	Pinang	87,611	87,87	76,63	98,86	99,18	99,87	99,87	62,923	%
143.1	Karang Tengah	85,423	88,6	93,57	82,76	99,06	100	99,795	10,638	%

LAMPIRAN

No	Uraian	Tahun						Satuan			
		2015	2016	2017	2018	2019	2020		2021	2022	
2											
143.1											
3	Larangan	95,919	93,27	83,71	88,94	98,93	99,85	100	12,789	%	
14											
4	Cakupan Desa/kelurahan Universal Child Immunization (UCI)	100	96	100	100	100	30,77	0	-	%	
144.1	Tangerang	100	100	100	100	100	25	0	-	%	
144.2	Jatiuwung	100	100	100	100	100	50	0	-	%	
144.3	Batuceper	100	57,143	100	100	100	0	0	-	%	
144.4	Benda	100	100	40	100	100	60	0	-	%	
144.5	Cipondoh	100	100	100	100	100	50	0	-	%	
144.6	Ciledug	100	100	100	100	100	62,5	0	-	%	
144.7	Karawaci	100	93,75	100	100	100	12,5	0	-	%	
144.8	Periuk	100	100	100	100	100	0	0	0	%	
144.8	Periuk	100	100	100	100	100	50	0	-	%	
144.9	Cibodas	100	100	100	100	100	42,86	0	-	%	
144.1											
0	Neglasari	100	100	100	100	100	27,27	0	-	%	
144.1											
1	Pinang	100	100	100	100	100	42,86	0	-	%	
144.1											
2	Karang Tengah	100	100	100	100	100	0	0	-	%	
144.1											
3	Larangan	100	100	100	100	100	0	0	-	%	
14											
5	Cakupan Desa/ Kelurahan mengalami KLB yang dilakukan penyelidikan epidemiologi < 24 jam	100	100	100	100	100	100	100	-	%	
145.1	Tangerang	0	0	100	100	0	100	100	-	%	

LAMPIRAN

No	Uraian	Tahun								Satuan
		2015	2016	2017	2018	2019	2020	2021	2022	
145.2	Jatiuwung	0	0	100	100	0	100	100	-	%
145.3	Batuceper	100	0	100	100	0	100	100	-	%
145.4	Benda	0	0	100	0	0	100	100	-	%
145.5	Cipondoh	100	100	100	0	100	100	100	-	%
145.6	Ciledug	0	0	100	100	0	100	100	-	%
145.7	Karawaci	100	0	100	100	100	100	100	-	%
145.8	Periuk	100	0	100	100	100	100	100	-	%
145.9	Cibodas	100	0	100	100	0	100	100	-	%
145.1 0	Neglasari	0	0	0	0	0	100	100	-	%
145.1 1	Pinang	100	0	100	100	100	100	100	-	%
145.1 2	Karang Tengah	100	0	100	0	0	100	100	-	%
145.1 3	Larangan	0	0	100	100	100	100	100	-	%
14 6	Prevalensi HIV/AIDS (persen) dari total populasi	0,01	130,02	310,02	353,02	308,02	409,02	388,02	329,02	%
146.1	Tangerang	0,006	10,019	33,026	38,031	47,041	63,025	40,021	34,047	%
146.2	Jatiuwung	0	0	0	0,005	5,007	7,012	13,015	16,007	%
146.3	Batuceper	0,004	4,001	1,005	4,007	6,008	7,009	8,01	9,006	%
146.4	Benda	0	0,002	2,001	1,008	6,022	17,01	8,007	6	%
146.5	Cipondoh	0,02	42,013	28,032	61,031	63,024	49,029	63,02	45,013	%
146.6	Ciledug	0,015	20,024	34,028	35,009	12,012	16,01	14,01	14,006	%
146.7	Karawaci	0,006	11,05	98,012	20,024	44,037	69,041	78,028	53,023	%
146.8	Periuk	0,001	1,003	4,001	1,003	4,003	4,004	6,002	3	%
146.9	Cibodas	0,024	41,051	87,088	125,045	66,077	115,053	81,049	77,092	%
146.1 0	Neglasari	0	0,001	1	0,009	10,01	12,02	24,015	18,018	%

LAMPIRAN

No	Uraian	Tahun						Satuan		
		2015	2016	2017	2018	2019	2020		2021	2022
146.1 1	Pinang	0	0	0,024	37,014	23,013	22,014	24,024	43,016	%
146.1 2	Karang Tengah	0,001	1	0,004	4,003	3,006	6,007	8,004	5,007	%
146.1 3	Larangan	0	0,014	22,02	27,013	19,015	22,014	21,004	6,005	%
15 0	Jumlah Masyarakat Penerima Jamkesda	-	-	-	319.294	380.599	409.749	417.378	377.575	orang
150.1	Tangerang	-	-	-	25.804	31.125	33.289	33.873	31.052	orang
150.2	Jatiuwung	-	-	-	12.814	15.470	15.944	15.806	14.642	orang
150.3	Batuceper	-	-	-	17.008	20.324	21.726	22.206	20.166	orang
150.4	Benda	-	-	-	16.610	19.020	20.473	20.631	19.242	orang
150.5	Cipondoh	-	-	-	42.795	52.823	57.789	59.297	59.763	orang
150.6	Ciledug	-	-	-	21.269	25.874	28.017	29.186	28.286	orang
150.7	Karawaci	-	-	-	34.324	41.814	45.799	46.864	46.132	orang
150.8	Periuk	-	-	-	17.067	20.463	21.964	23.085	23.444	orang
150.9	Cibodas	-	-	-	21.522	26.445	27.544	27.937	24.576	orang
150.1 0	Neglasari	-	-	-	23.632	27.154	29.131	28.203	28.132	orang
150.1 1	Pinang	-	-	-	35.804	41.876	45.440	45.815	34.581	orang
150.1 2	Karang Tengah	-	-	-	25.057	28.335	30.246	30.595	28.326	orang
150.1 3	Larangan	-	-	-	25.588	29.876	32.387	33.880	19.233	orang
15 2	Jumlah peserta JKN yang ditanggung oleh pemerintah kota	-	18.318	206.968	319.294	380.599	409.749	417.378	377.575	orang
15	Besaran anggaran yang	-	1.903.342.0	#####	#####	#####	160.902.868.0	192.380.901.9	#####	Rupiah

LAMPIRAN

No	Uraian	Tahun						Satuan		
		2015	2016	2017	2018	2019	2020		2021	2022
3	ditanggung oleh pemerintah kota		00	###	###	###	00	00	###	
154	Jumlah mobil ambulance yang dimiliki Dinas Kesehatan	33	33	47	47	47	47	48	48	Unit
155	Jumlah kendaraan program Home Care	n/a	n/a	66	66	66	66	76	76	Unit
156	Jumlah petugas program Home Care	33	33	33	36	37	38	38	38	orang
157	Jumlah Kelurahan Siaga	104	104	104	104	104	104	104	104	
158	Jumlah orang yang sudah ditangani program Home Care	-	-	158.349	275.475	275.475	275.475	275.475	3.350	orang
159	Jumlah Kelurahan UCI (Universal Child Immunization)	104	100	104	104	104	33	0	-	
161	Jumlah Pegawai THL	-	-	-	-	-	941	852	1.041	orang
162	Jumlah Rekomendasi Statistik	-	-	-	-	-	-	-	-	Rekomendasi
163	Persentase penggunaan Eprocurement terhadap belanja pengadaan	-	-	-	-	-	-	-	15,92	%

LAMPIRAN

11. SATU DATA (DKP)

No	Uraian	Tahun								Satuan
		2015	2016	2017	2018	2019	2020	2021	2022	
2	Jumlah Bangunan Irigasi	1	1	1	1	1	1	1	1	KK
3	Luas Sawah Beririgasi Teknis	456	448	386,67	300,67	272,67	229,08	229,05	-	Ha
4	Luas Sawah Beririgasi Non Teknis	n/a	n/a	n/a	n/a	n/a	n/a	n/a	n/a	Ha
5	Luas Daerah Irigasi Teknis	456	448	386,67	300,67	272,67	229,08	229,05	0	Ha
6	Tadah Hujan	196,97	188,97	122,48	131,48	114,48	119,48	119,48	-	Ha
7	Jumlah Produksi Komoditas Pangan Nabati	265.370,61	297.356,47	256.090,22	-	-	1.337,90	-	-	Ton
8	Jumlah Produksi Komoditas Pangan Hewani	20.769,36	24.876,70	41.144,43	21.336	88.420	82.924	75.064	-	Ton
10	Perkembangan Rata-Rata Konsumsi Energi dan Protein	-	1.189	1.225,20	1.094,60	1.198	1.188,50	1.163	1.169,20	
11	Konsumsi Penduduk Terhadap Kelompok Bahan Pangan	0	315,2	291	318,2	367,2	358,7	357,8	356,7	
11.1	Padi-Padian	0	112,9	114,2	110,8	124,2	119,4	112	113,7	
11.2	Umbi-Umbian	0	9,5	12,7	20,5	17,4	14,1	16,5	16	
11.3	Pangan Hewani	0	49,8	35,6	44,3	57,8	54,9	63,4	59,1	
11.4	Minyak dan Lemak	0	9,5	9,3	10,3	10,5	11,8	12,6	13,8	
11.5	Buah/Biji Berminyak	0	0,7	2	2,4	0,5	0,6	0,8	0,7	
11.6	Kacang-Kacangan	0	8,8	7,1	9,4	13,5	14	16,5	16,6	
11.7	Gula	0	5,1	7,5	10,3	4,1	5	5	5,4	
11.8	Sayuran dan Buah	0	78,4	75,5	82,1	95	95,9	92,7	96,3	
11.9	Lain-Lain	0	40,5	27,1	28,1	44,2	43	38,3	35,1	
34	Penangkapan Ikan Perairan Umum	-	-	-	-	-	-	5.626.140.204,54	3.543.120.109,04	
34.1	Danau	-	-	-	-	-	-	5.626.140.204,54	3.543.120.109,04	

LAMPIRAN

No	Uraian	Tahun									Satuan
		2015	2016	2017	2018	2019	2020	2021	2022		
	34.1.1	Jumlah Produksi	-	-	-	-	-	-	204,54	109,04	
	34.1.2	Nilai Produksi	-	-	-	-	-	-	5.626.140.00	3.543.120.00	
41		Tanaman Pangan	n/a	4.134,12	3.447,91	0	774,3	697,09	0	0	Ha
	41.1	Luas Lahan Pertanian	1.432,06	1.296,06	975,39	0	0	0	0	0	Ha
	41.2	Lahan Sawah	730	600	294	0	0	0	0	0	Ha
	41.3	Beririgasi	454	448	448,67	-	387,15	348,53	-	-	Ha
	41.4	Tadah Hujan	198,97	198,97	183,68	0	272,67	229,08	0	0	Ha
	41.5	Lahan Kering	702,06	696,06	681,39	0	114,48	119,48	0	0	Ha
	41.6	Tegal/Kebun	702,06	696,06	681,39	0	0	0	0	0	Ha
	41.7	Tadah Hujan	198,97	198,97	183,39	0	0	0	0	0	Ha
	41.8	Ladang/Huma	n/a	0	0	0	0	0	0	0	Ha
42		Jumlah Produksi Tanaman Pangan	4.267	3.748,50	2.793,82	0	1.862	1.311	0	0	Ton
	42.1	Jumlah Produksi Padi	4.267	3.687	2.759,82	0	0	0	0	0	Ton
	42.2	Jumlah Produksi Jagung	0	32	25,6	0	1.862	1.311	0	0	Ton
	42.3	Jumlah Produksi Kedelai	0	0	0	0	0	0	0	0	Ton
	42.4	Jumlah Produksi Ubi	0	29,5	8,4	0	0	0	0	0	Ton
43		Jumlah Produksi Tanaman Pangan Lainnya	39.256.400.000	34.139.400.000	25.805.144.000	0	7.448.000.000	5.244.000.000	0	0	Ton
	43.1	Nilai Produksi Tanaman Pangan	19.628.200.000	17.069.700.000	12.767.572.000	0	0	0	0	0	Ton
	43.2	Nilai Produksi Padi	19.628.200.000	16.960.200.000	12.965.172.000	0	0	0	0	0	Ton
	43.3	Nilai Produksi Jagung	0	80.000.000	64.000.000	0	7.448.000.000	5.244.000.000	0	0	Ton
	43.4	Nilai Produksi Kedelai	0	0	0	0	0	0	0	0	Ton
	43.5	Nilai Produksi Ubi	0	29.500.000	8.400.000	0	0	0	0	0	Ton

LAMPIRAN

No	Uraian	Tahun									Satuan
		2015	2016	2017	2018	2019	2020	2021	2022		
44	Nilai Produksi Tanaman Pangan Lainnya	0	0	0	0	0	0	0	0	0	Rupiah
45	Nilai Tukar Petani Tanaman Pangan	-	-	-	-	-	-	-	-	-	Ha
46	Luas Areal Holtikultura	140.800,50	137.400,50	0,5	0,5	32,85	0,5	1.057,50	0,5	0,5	Ha
46.1	Luas Areal Buah-Buahan	-	-	-	-	-	-	-	-	-	Ha
46.2	Luas Areal Sayuran	140.800	137.400	-	-	32,42	-	1.057	-	-	Ha
46.3	Luas Areal Bahan Obat Nabati	0,5	0,5	0,5	0,5	0,43	0,5	0,5	0,5	0,5	Ha
47	Luas Areal Florikultura	0	0	0	0	0,24	0	0	0	0	Ha
48	Jumlah Produksi Hortikultura	272,5	300,7	-	-	255,44	-	70,22	-	-	Ton
48.1	Jumlah Produksi Buah-Buahan	47,81	80,82	-	-	1,443	-	70,221	-	-	Ton
48.2	Jumlah Produksi Sayuran	214,883	214,162	-	-	143	-	-	-	-	Ton
48.3	Jumlah Produksi Bahan Obat Nabati	9,81	5,72	-	-	111	-	-	-	-	Ton
58	Jumlah Usaha Peternakan	1	1	1	1	1	1	1	1	1	Perusahaan
59	Jumlah Populasi Hewan Ternak	192.557	183.725	118.330	258.032	393.025	1.446.274	1.286.088	930.524	930.524	Ekor
60	Jumlah Populasi Hewan Ternak Besar	1.249	855	959	870	1.025	1.059	1.009	1.224	1.224	Ekor
61	Jumlah Populasi Hewan Ternak Kecil	9.008	6.952	7.174	7.564	7.229	6.477	6.162	5.885	5.885	Ekor
62	Jumlah Populasi Hewan Ternak Unggas	182.300	175.918	110.197	249.598	384.771	1.438.738	1.278.932	923.415	923.415	Ekor
63	Jumlah Produksi Daging Hewan Ternak Besar	n/a	14.300	12.872	14.677	14.639	10.655	7.399	0	0	Ton
64	Jumlah Produksi Daging Hewan Ternak Kecil	n/a	1.826	1.138	4.035	3.624	4.190	3.725	0	0	Ton

LAMPIRAN

No	Uraian	Tahun									Satuan
		2015	2016	2017	2018	2019	2020	2021	2022		
65	Jumlah Produksi Daging Hewan Unggas	n/a	10.257	21.435	26.222	66.848	68.078	63.939	0	Ton	
76	Jumlah Ketersediaan Pupuk	229	464,15	492	520	-	228	314	178,141	Ton	
82	Jumlah Kelompok Tani	78	78	78	78	78	52	52	52	Kelompok	
83	Nilai Tukar Petani Tanaman Pangan (%)	-	-	-	-	-	-	-	-	%	
84	Jumlah Petani (Orang)	980	972	680	642	547	525	469	372	Orang	
101	Jumlah Peternak**	-	-	-	2.089	-	-	-	300	Orang	
106	Jumlah RPH	3	3	3	3	3	3	3	3	Buah	
106.1	RPH Milik pemerintah	1	1	1	1	1	1	1	1	Buah	
106.2	RPH Milik swasta	2	2	2	2	2	2	2	2	Buah	
107	Jumlah hewan ternak yang dipotong di RPH	42.600	41.588	24.817	37.629	36.707	27.489	19.579	16.493	Ekor	
107.1	RPH Milik pemerintah	23.428	17.782	14.652	16.337	19.121	15.206	10.434	9.944	Ekor	
107.2	RPH Milik swasta	19.172	23.806	10.165	21.292	17.586	12.283	9.145	6.549	Ekor	
108	Jumlah cadangan pangan	49.000	184.670	180.670	263.313	258.428	380.628	327.651	530.935,46	Ton	
112	Luas Panen Tanaman Pangan di Kota Tangerang	717	606	533	456	311	248	276	0	Ha	
112.1	Padi	711	600	528	450	306	248	276	-	Ha	
112.2	Palawija	6	6	5	6	5	0	0	0	Ha	
11	Luas Panen, Produktivitas,	4.880,83	4.348,45	3.585,87	3.258,05	2.260,87	1.833,44	2.131,89	0		

LAMPIRAN

No	Uraian	Tahun						Satuan			
		2015	2016	2017	2018	2019	2020		2021	2022	
5		dan Produksi Padi Sawah di Kota Tangerang									
	115.1	Luas Panen	711	600	528	450	306	248	276	0	
	115.2	Produktivitas	57,83	61,45	56,87	61,05	61,87	61,44	64,89	-	
	115.3	Produksi	4.112	3.687	3.001	2.747	1.893	1.524	1.791	-	
116		Luas Panen, Produktivitas, dan Produksi Ubi Kayu di Kota Tangerang	2	3	2	2	2	0	0	0	
	116.1	Luas Panen	2	3	2	2	2	0	0	0	
	116.2	Produktivitas	-	-	-	-	-	-	-	-	
	116.3	Produksi	-	-	-	-	-	-	-	-	
	117.1	Luas Panen	4	2	3	4	3	0	0	0	
118		Luas Panen, Produktivitas dan Produksi Sayuran Semusim menurut Jenis Tanaman di Kota Tangerang	n/a	n/a	n/a	n/a	110.633,80	113.390,30	0	0	
	118.1	Luas Panen	n/a	n/a	n/a	n/a	1,016	974	0	0	
	118.2	Produktivitas	n/a	n/a	n/a	n/a	108,78	115,3	0	0	
	118.3	Produksi	n/a	n/a	n/a	n/a	110.524	112.301	0	0	
11		Luas Panen, Produktivitas dan	n/a	n/a	n/a	n/a	324.193,1	85.561,16	0	0	

LAMPIRAN

No	Uraian	Tahun									Satuan
		2015	2016	2017	2018	2019	2020	2021	2022		
9	Produksi Buah-Buahan Semusim menurut Jenis Tanaman di Kota Tangerang					6					
119.1	Luas Panen	n/a	n/a	n/a	n/a	324.177	85.545	0	0		
119.2	Produktivitas	n/a	n/a	n/a	n/a	1,9	1,9	0	0		
119.3	Produksi	n/a	n/a	n/a	n/a	14,26	14,26	0	0		
121	Luas Panen, Produktivitas dan Produksi Tanaman Hias Semusim menurut Jenis Tanaman di Kota Tangerang	n/a	0	0	0	1.443.379,80	0	0	0		
121.1	Luas Panen	n/a	0	0	0	59,585	0	0	0		
121.2	Produktivitas	n/a	0	0	0	24,22	0	0	0		
121.3	Produksi	0	0	0	0	1.443.296	0	0	0		
122	Populasi Ternak menurut Jenis Ternak di Kota Tangerang (ekor)	n/a	184.655	211.241	222.380	368.159	1.371.183	1.262.162	1.224		
122.1	Sapi Potong	n/a	547	757	663	958	998	957	1.171		
122.2	Kerbu	n/a	108	62	77	67	42	37	33		
122.3	Kuda	n/a	0	0	20	20	12	15	20		
122.4	Kambing	n/a	6.895	5.505	4.884	4.433	4.996	4.806	0		

LAMPIRAN

No	Uraian	Tahun						Satuan		
		2015	2016	2017	2018	2019	2020		2021	2022
122.5	Domba	n/a	454	751	876	649	489	490	0	
122.6	Babi	n/a	733	1.635	2.006	2.147	600	499	0	
122.7	Ayam Buras	n/a	96.039	107.577	85.006	84.672	95.356	85.547	0	
122.8	Ayam Petelur	n/a	0	0	0	0	0	0	0	
122.9	Ayam Ras	n/a	55.467	73.195	106.795	248.000	1.249.305	1.151.328	0	
122.10	Itik	n/a	24.412	21.759	22.053	27.213	19.385	18.483	0	
123	Jumlah Ternak yang Dipotong menurut Jenis Ternak di Kota Tangerang (ekor)	n/a	10.036.243	21.001.266	23.050.895	58.439.294	59.166.171	55.855.250	16.499	Ekor
123.1	Sapi Potong	n/a	58.092	52.306	61.330	61.428	43.279	34.211	16.499	Ekor
123.2	Kerbu	n/a	77	79	121	166	68	79	0	Ekor
123.3	Kuda	n/a	0	0	0	0	0	0	0	Ekor
123.4	Kambing	n/a	12.908	13.853	30.135	33.567	76.382	75.371	0	Ekor
123.5	Domba	n/a	2.443	3.543	4.211	3.576	27.820	20.595	0	Ekor
123.6	Babi	n/a	0	320	65.897	59.127	48.963	43.191	0	Ekor
123.7	Ayam Buras	n/a	250.000	299.195	370.089	540.834	437.591	451.769	0	Ekor
123.	Ayam Petelur	n/a	51.528	47.300	33.480	266.755	0	39.972	0	Ekor

LAMPIRAN

No	Uraian	Tahun						Satuan			
		2015	2016	2017	2018	2019	2020		2021	2022	
8											
123.9	Ayam Ras	n/a	9.616.832	20.552.552	22.438.239	57.195.980	58.473.806	55.129.912	0	Ekor	
123.10	Itik	n/a	44.363	32.118	47.393	277.861	58.262	60.150	0	Ekor	
124.4	Produksi Daging Ternak menurut Jenis Ternak di Kota Tangerang (ton)	n/a	n/a	n/a	n/a	n/a	72.198,31	74.952,34	0	Ton	
124.1	Sapi Potong	n/a	n/a	n/a	n/a	15.102	10,64	7.339	0	Ton	
124.2	Kerbu	n/a	n/a	n/a	n/a	36,71	15,06	0,34	0	Ton	
124.3	Kuda	0	0	0	0	0	0	0	0	Ton	
124.4	Kambing	n/a	n/a	n/a	n/a	2.131	910,46	898	0	Ton	
124.5	Domba	n/a	n/a	n/a	n/a	870,54	466,54	345	0	Ton	
124.6	Babi	n/a	n/a	n/a	n/a	3.785	2.813	2.481	0	Ton	
124.7	Ayam Buras	n/a	n/a	n/a	n/a	458,57	381	393	0	Ton	
124.8	Ayam Petelur	n/a	n/a	n/a	n/a	328	0	49	0	Ton	
124.9	Ayam Ras	n/a	n/a	n/a	n/a	65.430	67.555	63.399	0	Ton	
124.10	Itik	n/a	n/a	n/a	n/a	n/a	46,61	48	0	Ton	
125	Produksi Telur Unggas di Kota Tangerang (ton)	n/a	n/a	n/a	n/a	n/a	n/a	n/a	0	Ton	

LAMPIRAN

No	Uraian	Tahun									Satuan
		2015	2016	2017	2018	2019	2020	2021	2022		
125.1	Ayam Buras	n/a	n/a	n/a	n/a	n/a	113,47	721,15	0	Ton	
125.2	Ayam Petelur	n/a	n/a	n/a	n/a	n/a	n/a	n/a	0	Ton	
125.3	Itik	n/a	n/a	n/a	n/a	n/a	224,94	170	0	Ton	
130	Jumlah pameran/expo per tahun	1	1	1	2	2	1	0	10		
131	Jumlah Produksi Ikan (Ton/tahun)	482,06	483,4	151,32	181,46	343,61	192,71	475,74	0		
132	Jumlah Konsumsi Ikan (Kg)	50.404.963	59.822.849	65.502.365	48.992.720	46.221.646	48.513.749	55.250.837	50.040.830		
133	Produktivitas padi atau bahan pangan utama lokal lainnya per hektar	58,45	57,9	63,8	70,93	61,67	0	0	0		
137	Jumlah hewan yang dipotong per hari di Kota Tangerang	-	-	-	-	-	-	153.200	0		
138	Jumlah hewan yang dipotong per hari di RPH	-	-	-	-	75	80	54	51		
139	Kapasitas hewan yang dipotong per hari di RPH	400	400	400	400	400	400	400	400		
140	Jumlah Populasi Ternak	-	-	-	-	-	7.529	7.171	7.109		
140.1	Tangerang	n/a	0	0	0	0	276	0	0		
140.2	Jatiuwung	n/a	0	0	0	0	121	0	0		
140.3	Batuceper	n/a	0	0	0	0	204	0	0		
140.	Benda	n/a	0	0	0	0	540	0	0		

LAMPIRAN

No	Uraian	Tahun								Satuan
		2015	2016	2017	2018	2019	2020	2021	2022	
4										
140.5	Cipondoh	n/a	0	0	0	0	1.078	0	0	
140.6	Ciledug	n/a	0	0	0	0	751	0	0	
140.7	Karawaci	n/a	0	0	0	0	591	0	0	
140.8	Periuk	n/a	0	0	0	0	324	0	0	
140.9	Cibodas	n/a	0	0	0	0	277	0	0	
140.10	Neglasari	n/a	0	0	0	0	1.492	0	0	
140.11	Pinang	n/a	0	0	0	0	1.493	0	0	
140.12	Karang Tengah	n/a	0	0	0	0	300	0	0	
140.13	Larangan	n/a	0	0	0	0	101	0	0	
141	Jumlah Populasi Unggas	-	-	-	-	-	1.390.641	1.278.932	923.415	Ekor
141.1	Tangerang	n/a	0	0	0	0	8.046	0	0	Ekor
141.2	Jatiuwung	n/a	0	0	0	0	724.940	0	0	Ekor
141.3	Batuceper	n/a	0	0	0	0	5.751	0	0	Ekor
141.4	Benda	n/a	0	0	0	0	14.132	0	0	Ekor
141.	Cipondoh	n/a	0	0	0	0	17.970	0	0	Ekor

LAMPIRAN

No	Uraian	Tahun								Satuan
		2015	2016	2017	2018	2019	2020	2021	2022	
5										
141.6	Ciledug	n/a	0	0	0	0	20.311	0	0	Ekor
141.7	Karawaci	n/a	0	0	0	0	15.255	0	0	Ekor
141.8	Periuk	n/a	0	0	0	0	0	0	0	Ekor
141.9	Cibodas	n/a	0	0	0	0	0	0	0	Ekor
141.10	Neglasari	n/a	0	0	0	0	0	0	0	Ekor
141.11	Pinang	n/a	0	0	0	0	0	0	0	Ekor
141.12	Karang Tengah	n/a	0	0	0	0	0	0	0	Ekor
141.13	Larangan	n/a	0	0	0	0	0	0	0	Ekor
142	Jumlah Produksi Daging Ternak	-	-	-	-	-	14.845	11.124	0	Ton
143	Jumlah Produksi Daging Unggas	-	-	-	-	-	68.078	63.939	0	Ton
144	Jumlah Produksi Telur Unggas	-	-	-	-	-	-	899	0	Ton
146	Jumlah Produksi Perikanan Tangkap	-	-	-	-	-	-	204,54	92,81	Ton
147	Jumlah Nilai Produksi Perikanan Tangkap	-	-	-	-	-	-	5.626.140.00	3.016.680.00	juta rupiah
148	Jumlah Jenis Penangkapan	39	39	39	39	39	39	39	39	
148.	Tangerang	3	3	3	3	3	3	3	3	

LAMPIRAN

No	Uraian	Tahun									Satuan
		2015	2016	2017	2018	2019	2020	2021	2022		
1											
148. 2	Jatiuwung	3	3	3	3	3	3	3	3	3	
148. 3	Batuceper	3	3	3	3	3	3	3	3	3	
148. 4	Benda	3	3	3	3	3	3	3	3	3	
148. 5	Cipondoh	3	3	3	3	3	3	3	3	3	
148. 6	Ciledug	3	3	3	3	3	3	3	3	3	
148. 7	Karawaci	3	3	3	3	3	3	3	3	3	
148. 8	Periuk	3	3	3	3	3	3	3	3	3	
148. 9	Cibodas	3	3	3	3	3	3	3	3	3	
148. 10	Neglasari	3	3	3	3	3	3	3	3	3	
148. 11	Pinang	3	3	3	3	3	3	3	3	3	
148. 12	Karang Tengah	3	3	3	3	3	3	3	3	3	
148. 13	Larangan	3	3	3	3	3	3	3	3	3	
14 9	Jumlah Produksi Perikanan Tangkap di Perairan Umum	-	-	-	-	-	-	-	204,54	92,81	Ton
15 0	Jumlah Nilai Produksi Perikanan Tangkap di Perairan Umum	-	-	-	-	-	-	-	5.626.140.00 0	3.016.680.00 0	juta rupiah

LAMPIRAN

No	Uraian	Tahun									Satuan
		2015	2016	2017	2018	2019	2020	2021	2022		
151	Jumlah Produksi Perikanan Budidaya	-	-	-	181,46	343,6	192,71	271,19	0	Ton	
151.1	Tangerang	-	-	-	-	-	-	3,758	0	Ton	
151.2	Jatiuwung	-	-	-	-	-	-	3,34	0	Ton	
151.3	Batuceper	-	-	-	-	-	-	3,26	0	Ton	
151.4	Benda	-	-	-	-	-	-	4,59	0	Ton	
151.5	Cipondoh	-	-	-	-	-	-	15,09	0	Ton	
151.6	Ciledug	-	-	-	-	-	-	21,43	0	Ton	
151.7	Karawaci	-	-	-	-	-	-	5,38	0	Ton	
151.8	Periuk	-	-	-	-	-	-	11,63	-	Ton	
151.9	Cibodas	-	-	-	-	-	-	0,24	-	Ton	
151.10	Neglasari	n/a	0	0	0	0	0	58,02	0	Ton	
151.11	Pinang	-	-	-	-	-	-	104,94	0	Ton	
151.12	Karang Tengah	-	-	-	-	-	-	5,12	0	Ton	
151.13	Larangan	-	-	-	-	-	-	2,26	0	Ton	
152	Jumlah Nilai Produksi Perikanan Budidaya	-	-	-	3.361.620.000	7.356.650.000	3.662.663.500	5.677.540.000	0	juta rupiah	

LAMPIRAN

No	Uraian	Tahun									Satuan
		2015	2016	2017	2018	2019	2020	2021	2022		
153	Jumlah Jenis Budidaya	6	6	6	6	6	6	6	6	6	
153.1	Tangerang	0	0	0	0	0	2	2	2		
153.2	Jatiuwung	0	0	0	0	0	2	2	2		
153.3	Batuceper	0	0	0	0	0	1	1	1		
153.4	Benda	0	0	0	0	0	3	3	3		
153.5	Cipondoh	0	0	0	0	0	2	2	2		
153.6	Ciledug	0	0	0	0	0	5	5	5		
153.7	Karawaci	0	0	0	0	0	3	3	3		
153.8	Periuk	0	0	0	0	0	5	5	5		
153.9	Cibodas	0	0	0	0	0	1	1	1		
153.10	Neglasari	0	0	0	0	0	3	3	3		
153.11	Pinang	0	0	0	0	0	4	4	4		
153.12	Karang Tengah	0	0	0	0	0	3	3	3		
153.13	Larangan	0	0	0	0	0	2	2	2		
159	Produksi Perikanan Budidaya	-	-	-	181,46	343,6	192,71	271,19	0	Juta Ton	

LAMPIRAN

No	Uraian	Tahun									Satuan
		2015	2016	2017	2018	2019	2020	2021	2022		
163	Konsumsi ikan	29,16	18,6	15,7	23,4	21,6	22,2	24,3	26,4	Kg/KAP/TH	
177	Pembinaan kelompok pekarangan pangan lestari	5	5	5	7	6	5	10	10	Kelompok	
177.1	Tangerang	1	1	1	1	1	1	1	1	Kelompok	
177.2	Jatiuwung	0	0	0	1	1	1	1	1	Kelompok	
177.3	Batuceper	1	1	1	1	1	1	1	1	Kelompok	
177.4	Benda	0	0	0	1	1	0	2	2	Kelompok	
177.5	Cipondoh	0	0	0	0	0	0	1	1	Kelompok	
177.6	Ciledug	0	0	0	0	0	0	0	0	Kelompok	
177.7	Karawaci	1	1	1	1	1	1	1	1	Kelompok	
177.8	Periuk	0	0	0	0	0	0	0	0	Kelompok	
177.9	Cibodas	1	1	1	1	1	1	1	1	Kelompok	
177.10	Neglasari	0	0	0	0	0	0	1	1	Kelompok	
177.11	Pinang	1	1	1	0	0	0	0	0	Kelompok	
177.12	Karang Tengah	0	0	0	0	0	0	0	0	Kelompok	
177.13	Larangan	0	0	0	1	0	0	1	1	Kelompok	

LAMPIRAN

No	Uraian	Tahun									Satuan
		2015	2016	2017	2018	2019	2020	2021	2022		
181	Peningkatan Kinerja Penyuluh di Kostratani	6	6	6	6	6	6	8	8	Orang	
199	Pendapatan pembudidaya ikan	-	-	-	-	-	3.900.000	3.900.000	4.000.000	Rp Juta/Orang/ Bulan	
199.5	Cipondoh	-	-	-	-	-	3.900.000	3.900.000	4.000.000	Rp Juta/Orang/ Bulan	
207	Produksi perikanan	470.710	60.293	-	181,46	343.606	12.714	271.196	0		
210	Penguatan cadangan pangan	49.000	184.670	184.670	264.313	258.428	379.841	585.276	788.560		
211	Pengawasan dan pembinaan keamanan pangan	83,25	94,82	95,65	96,41	94,22	90,5	94,41	95,08	%	
211.1	Tangerang	81,82	92,06	90,66	85,58	92,06	86,3	91,65	95	%	
211.2	Jatiuwung	100	96,72	100	100	96,72	74,36	98,25	90	%	
211.3	Batuceper	100	100	100	100	100	-	100	50	%	
211.4	Benda	100	100	100	100	100	50	95,24	50	%	
211.5	Cipondoh	73,08	98,65	97,22	97,1	98,65	93,25	96,03	95,12	%	
211.6	Ciledug	80,65	100	96,55	100	100	91,75	96,61	100	%	
211.7	Karawaci	86,02	96,59	97,03	100	96,59	76,79	97,87	93,33	%	
211.8	Periuk	100	98,11	94,29	97,33	98,11	98,88	95,12	100	%	

LAMPIRAN

No	Uraian	Tahun						Satuan		
		2015	2016	2017	2018	2019	2020		2021	2022
211.9	Cibodas	68,18	97,92	98,31	100	97,92	83,33	96,21	96,12	%
211.10	Neglasari	80	100	100	91,67	100	92	97,14	100	%
211.11	Pinang	82,22	100	100	100	100	96,52	94,59	95,95	%
211.12	Karang Tengah	100	100	100	100	100	83,33	100	95,25	%
211.13	Larangan	75	100	100	96,88	100	-	92,98	86,96	%
213	Penanganan daerah rawan pangan	0	0	100	100	100	0	100	240	
213.1	Tangerang	0	0	0	0	0	0	0	0	
213.2	Jatiuwung	0	0	0	0	0	0	0	0	
213.3	Batuceper	0	0	0	0	0	0	20	60	
213.4	Benda	0	0	100	100	0	0	0	40	
213.5	Cipondoh	0	0	0	0	20	0	0	20	
213.6	Ciledug	0	0	0	0	0	0	0	20	
213.7	Karawaci	0	0	0	0	20	0	0	0	
213.8	Periuk	0	0	0	0	0	0	20	20	
213.9	Cibodas	0	0	0	0	20	0	20	0	

LAMPIRAN

No	Uraian	Tahun									Satuan
		2015	2016	2017	2018	2019	2020	2021	2022		
213.10	Neglasari	0	0	0	0	20	0	20	40		
213.11	Pinang	0	0	0	0	20	0	20	0		
213.12	Karang Tengah	0	0	0	0	0	0	0	40		
213.13	Larangan	0	0	0	0	0	0	0	0		
265	Prevalensi Ketidakcukupan Konsumsi Pangan (Prevalence of Undernourishment)	1,95	2,04	1,58	2,32	3,83	1,56	1,42	0		
270	Jumlah Rekomendasi Statistik	1	1	1	1	1	1	1	1	Rekomendasi	
271	Persentase penggunaan Eprocurement terhadap belanja pengadaan	0	0	100	100	100	100	100	100	%	
272	Pencapaian skor Pola Pangan Harapan (PPH) Konsumsi	80,6	87,97	89,4	89,4	89	89,7	88,8	89,4	Poin	
273	Pencapaian skor Pola Pangan Harapan (PPH) Ketersediaan	-	-	-	94,2	95,03	95,35	95,69	96,01	Poin	
290	Jumlah Balai Benih Ikan	1	1	1	1	1	1	1	1	Balai	

LAMPIRAN

12. SATU DATA (DISNAKER)

No	Uraian	Tahun									Satuan
		2015	2016	2017	2018	2019	2020	2021	2022		
1	Jumlah Lowongan Kerja Terdaftar	14.312	15.902	16.505	17.588	22.804	16.767	13.590	7.669	orang	
1.1	Tangerang	2.054	1.989	2.150	2.650	4.255	2.162	959	1.345	orang	
1.2	Jatiuwung	6.653	5.980	6.120	4.985	6.523	5.471	4.726	2.986	orang	
1.3	Batuceper	1.203	1.521	1.056	1.582	2.685	1.234	845	260	orang	
1.4	Benda	63	103	117	253	245	201	206	56	orang	
1.5	Cipondoh	75	1.125	876	1.095	1.095	926	1.562	625	orang	
1.6	Ciledug	45	325	245	274	265	295	201	362	orang	
1.7	Karawaci	1.809	2.015	2.980	2.651	3.126	2.895	2.695	1.458	orang	
1.8	Periuk	1.750	1.825	2.036	2.458	3.386	1.989	1.456	206	orang	
1.9	Cibodas	420	725	625	1.350	956	1.406	756	154	orang	
1.10	Neglasari	160	152	145	62	57	46	68	60	orang	
1.11	Pinang	41	65	86	65	65	62	45	140	orang	
1.12	Karang Tengah	26	42	45	95	78	35	42	5	orang	
1.13	Larangan	13	35	24	68	68	45	29	12	orang	
4	Jumlah pencari kerja yang mengikuti expo bursa kerja	-	-	-	-	15.078	-	23.459	32.034	orang	
5	Jumlah pencari kerja yang diterima kerja melalui expo bursa kerja	-	-	-	-	653	-	24	20	orang	
6	Jumlah Pencari Kerja Terdaftar	19.335	19.232	18.619	16.063	14.982	15.400	14.369	661	orang	
6.1	Tangerang	1.928	2.209	2.202	1.677	1.564	1.551	1.393	67	orang	
6.2	Jatiuwung	3.363	3.064	2.869	2.399	1.912	2.026	1.814	69	orang	
6.3	Batuceper	1.035	1.125	989	791	833	872	799	19	orang	
6.4	Benda	484	663	548	444	533	548	441	85	orang	
6.5	Cipondoh	1.422	1.396	1.468	1.253	1.112	1.200	1.176	29	orang	
6.6	Ciledug	209	411	337	283	255	305	368	18	orang	
6.7	Karawaci	3.018	2.899	2.924	2.681	2.189	2.421	2.396	96	orang	
6.8	Periuk	2.877	2.545	2.308	2.256	2.154	2.136	2.044	82	orang	

LAMPIRAN

No	Uraian	Tahun						Satuan		
		2015	2016	2017	2018	2019	2020		2021	2022
6.9	Cibodas	2.343	2.261	2.207	1.855	2.128	1.850	1.482	71	orang
6.10	Neglasari	1.055	955	965	853	836	901	796	32	orang
6.11	Pinang	1.163	1.225	1.297	1.107	1.004	1.049	1.048	50	orang
6.12	Karang Tengah	309	288	295	258	276	284	288	32	orang
6.13	Larangan	129	191	210	206	186	257	324	11	orang
7	Besaran pencari kerja yang terdaftar yang ditempatkan	731,85	893,15	898,23	939,46	928,92	953,31	937,85	69,92	%
7.1	Tangerang	1.652	1.425	1.890	1.325	1.120	1.250	1.263	124	%
7.2	Jatiuwung	1.256	1.985	2.069	1.896	1.425	1.982	1.685	204	%
7.3	Batuceper	976	874	670	456	856	654	546	126	%
7.4	Benda	415	425	407	201	425	326	298	36	%
7.5	Cipondoh	945	1.062	283	1.102	985	980	956	45	%
7.6	Ciledug	112	68	102	85	1.895	171	2.096	26	%
7.7	Karawaci	1.060	1.350	1.398	1.852	1.785	1.625	1.852	45	%
7.8	Periuk	1.069	1.118	1.685	1.635	1.256	1.986	1.145	32	%
7.9	Cibodas	685	623	1.486	1.225	665	1.602	524	150	%
7.10	Neglasari	458	1.526	653	1.352	658	625	516	89	%
7.11	Pinang	651	958	875	854	852	892	899	14	%
7.12	Karang Tengah	153	125	65	129	69	142	135	12	%
7.13	Larangan	82	72	94	101	85	158	277	6	%
8	Tingkat partisipasi angkatan kerja	64,68	67,55	64,98	63,67	64,95	64,97	64,52	-	%
9	Jumlah Angkatan Kerja	992.091	-	1.046.999	1.050.074	1.104.890	1.127.599	1.141.720	0	orang
13	Jumlah Tenaga Kerja yang Ditempatkan Melalui IPK Daerah	9.514	11.611	11.677	12.213	12.076	12.393	12.192	909	orang
13.1	Tangerang	1.652	1.425	1.890	1.325	1.120	1.250	1.263	124	orang
13.2	Jatiuwung	1.256	1.985	2.069	1.896	1.425	1.982	1.685	204	orang
13.3	Batuceper	976	874	670	456	856	654	546	126	orang
13.4	Benda	415	425	407	201	425	326	298	36	orang
13.5	Cipondoh	945	1.062	283	1.102	985	980	956	45	orang

LAMPIRAN

No	Uraian	Tahun						Satuan		
		2015	2016	2017	2018	2019	2020		2021	2022
13.6	Ciledug	112	68	102	85	1.895	171	2.096	26	orang
13.7	Karawaci	1.060	1.350	1.398	1.852	1.785	1.625	1.852	45	orang
13.8	Periuk	1.069	1.118	1.685	1.635	1.256	1.986	1.145	32	orang
13.9	Cibodas	685	623	1.486	1.225	665	1.602	524	150	orang
13.10	Neglasari	458	1.526	653	1.352	658	625	516	89	orang
13.11	Pinang	651	958	875	854	852	892	899	14	orang
13.12	Karang Tengah	153	125	65	129	69	142	135	12	orang
13.13	Larangan	82	72	94	101	85	158	277	6	orang
14	Jumlah Penempatan/Pemenuhan Tenaga Kerja	9.514	11.611	11.677	12.213	12.076	12.393	12.192	909	orang
14.1	Tangerang	1.652	1.425	1.890	1.325	1.120	1.250	1.263	124	orang
14.2	Jatiuwung	1.256	1.985	2.069	1.896	1.425	1.982	1.685	204	orang
14.3	Batuceper	976	874	670	456	856	654	546	126	orang
14.4	Benda	415	425	407	201	425	326	298	36	orang
14.5	Cipondoh	945	1.062	283	1.102	985	980	956	45	orang
14.6	Ciledug	112	68	102	85	1.895	171	2.096	26	orang
14.7	Karawaci	1.060	1.350	1.398	1.852	1.785	1.625	1.852	45	orang
14.8	Periuk	1.069	1.118	1.685	1.635	1.256	1.986	1.145	32	orang
14.9	Cibodas	685	623	1.486	1.225	665	1.602	524	150	orang
14.10	Neglasari	458	1.526	653	1.352	658	625	516	89	orang
14.11	Pinang	651	958	875	854	852	892	899	14	orang
14.12	Karang Tengah	153	125	65	129	69	142	135	12	orang
14.13	Larangan	82	72	94	101	85	158	277	6	orang
15	Jumlah tenaga kerja yang ditempatkan di dalam negeri	9.514	11.611	11.677	12.213	12.076	12.393	12.192	909	orang
15.1	Tangerang	1.652	1.425	1.890	1.325	1.120	1.250	1.263	124	orang
15.2	Jatiuwung	1.256	1.985	2.069	1.896	1.425	1.982	1.685	204	orang
15.3	Batuceper	976	874	670	456	856	654	546	126	orang
15.4	Benda	415	425	407	201	425	326	298	36	orang

LAMPIRAN

No	Uraian	Tahun						Satuan		
		2015	2016	2017	2018	2019	2020		2021	2022
15.5	Cipondoh	945	1.062	283	1.102	985	980	956	45	orang
15.6	Ciledug	112	68	102	85	1.895	171	2.096	26	orang
15.7	Karawaci	1.060	1.350	1.398	1.852	1.785	1.625	1.852	45	orang
15.8	Periuk	1.069	1.118	1.685	1.635	1.256	1.986	1.145	32	orang
15.9	Cibodas	685	623	1.486	1.225	665	1.602	524	150	orang
15.10	Neglasari	458	1.526	653	1.352	658	625	516	89	orang
15.11	Pinang	651	958	875	854	852	892	899	14	orang
15.12	Karang Tengah	153	125	65	129	69	142	135	12	orang
15.13	Larangan	82	72	94	101	85	158	277	6	orang
17	Jumlah Pekerja Warga Negara Asing	-	-	1.170	1.341	1.153	900	808	180	orang
17.1	Pekerja Ilegal	-	-	-	-	-	-	-	-	orang
17.2	Pekerja Legal	-	-	1.170	1.341	1.153	900	808	180	orang
18	Jumlah tenaga kerja yang mendapat pemberdayaan wirausaha baru	0	0	50	99	327	62	390	-	orang
18.1	Tangerang	0	0	7	10	42	7	50	-	orang
18.2	Jatiuwung	0	0	7	6	6	4	24	-	orang
18.3	Batuceper	0	0	4	2	72	0	8	-	orang
18.4	Benda	0	0	0	2	4	0	8	-	orang
18.5	Cipondoh	0	0	8	3	51	4	26	-	orang
18.6	Ciledug	0	0	1	11	18	2	2	-	orang
18.7	Karawaci	0	0	11	10	38	9	59	-	orang
18.8	Periuk	0	0	5	6	9	9	114	-	orang
18.9	Cibodas	0	0	4	15	17	16	33	-	orang
18.10	Neglasari	0	0	0	2	6	4	16	-	orang
18.11	Pinang	0	0	0	7	37	7	43	-	orang
18.12	Karang Tengah	0	0	3	4	12	0	2	-	orang
18.13	Larangan	0	0	0	21	15	0	5	-	orang
19	Jumlah tenaga kerja yang dilatih dan ditempatkan	-	-	-	-	-	-	-	-	orang

LAMPIRAN

No	Uraian	Tahun								Satuan
		2015	2016	2017	2018	2019	2020	2021	2022	
20	Persentase Tenaga Kerja di Sektor Industri Terhadap Total Pekerja	-	-	-	-	-	-	-	-	%
21	Jumlah Pekerja yang telah terdaftar sebagai peserta jaminan sosial tenaga kerja	-	-	-	-	-	-	-	-	orang
22	Rasio penduduk yang bekerja	-	-	-	-	-	-	-	-	%
23	Rasio kesempatan kerja terhadap penduduk usia 15 tahun ke atas	-	-	-	-	-	-	-	-	%
24	Persentase tenaga kerja formal	-	-	-	-	-	-	-	-	%
25	Persentase tenaga kerja yang berusaha sendiri dan pekerja bebas keluarga terhadap total kesempatan kerja	-	-	-	-	-	-	-	-	%
26	Persentase jumlah tenaga kerja dibawah umur	-	-	-	-	-	-	-	-	%
27	Besaran tenaga kerja yang mendapatkan pelatihan kewirausahaan	0	0	50	99	327	62	390	0	orang
27.1	Tangerang	0	0	7	10	42	7	50	-	orang
27.2	Jatiwangun	0	0	7	6	6	4	24	-	orang
27.3	Batuceper	0	0	4	2	72	0	8	-	orang
27.4	Benda	0	0	0	2	4	0	8	-	orang
27.5	Cipondoh	0	0	8	3	51	4	26	-	orang
27.6	Ciledug	0	0	1	11	18	2	2	-	orang
27.7	Karawaci	0	0	11	10	38	9	59	-	orang
27.8	Periuk	0	0	5	6	9	9	114	0	orang
27.9	Cibodas	0	0	4	15	17	16	33	-	orang
27.10	Neglasari	0	0	0	2	6	4	16	-	orang
27.11	Pinang	0	0	0	7	37	7	43	-	orang
27.12	Karang Tengah	0	0	3	4	12	0	2	-	orang
27.13	Larangan	0	0	0	21	15	0	5	-	orang

LAMPIRAN

No	Uraian	Tahun								Satuan
		2015	2016	2017	2018	2019	2020	2021	2022	
28	Besaran tenaga kerja yang mendapatkan pelatihan berbasis masyarakat	0	0	58	99	327	62	390	-	orang
28.1	Tangerang	0	0	7	10	42	7	50	-	orang
28.2	Jatiuwung	0	0	7	6	6	4	24	-	orang
28.3	Batuceper	0	0	4	2	72	0	8	-	orang
28.4	Benda	0	0	8	2	4	0	8	-	orang
28.5	Cipondoh	0	0	8	3	51	4	26	-	orang
28.6	Ciledug	0	0	1	11	18	2	2	-	orang
28.7	Karawaci	0	0	11	10	38	9	59	-	orang
28.8	Periuk	0	0	5	6	9	9	114	-	orang
28.9	Cibodas	0	0	4	15	17	16	33	-	orang
28.10	Neglasari	0	0	0	2	6	4	16	-	orang
28.11	Pinang	0	0	0	7	37	7	43	-	orang
28.12	Karang Tengah	0	0	3	4	12	0	2	-	orang
28.13	Larangan	0	0	0	21	15	0	5	-	orang
29	Besaran tenaga kerja yang mendapatkan pelatihan berbasis kompetensi	0	0	0	0	0	0	0	0	orang
30	Persentase transmigran swakarsa	-	-	-	-	-	-	-	-	%
30.1	Tangerang	0	0	0	0	0	0	0	0	%
30.2	Jatiuwung	0	0	0	0	0	0	0	0	%
30.3	Batuceper	0	0	0	0	0	0	0	0	%
30.4	Benda	0	0	0	0	0	0	0	0	%
30.5	Cipondoh	0	0	0	0	0	0	0	0	%
30.6	Ciledug	0	0	0	0	0	0	0	0	%
30.7	Karawaci	0	0	0	0	0	0	0	0	%
30.8	Periuk	0	0	0	0	0	0	0	0	%
30.9	Cibodas	0	0	0	0	0	0	0	0	%
30.10	Neglasari	0	0	0	0	0	0	0	0	%
30.11	Pinang	0	0	0	0	0	0	0	0	%

LAMPIRAN

No	Uraian	Tahun									Satuan
		2015	2016	2017	2018	2019	2020	2021	2022		
30.12	Karang Tengah	0	0	0	0	0	0	0	0	0	%
30.13	Larangan	0	0	0	0	0	0	0	0	0	%
31	Jumlah Pengangguran Tidak Bersekolah	-	-	-	-	-	-	-	-	-	orang
32	Jumlah PHK	148	105	108	138	148	222	167	103		Kasus
33	Tingkat Pengangguran Terbuka	8	7,26	7,16	7,4	7,13	8,63	9,04	0		%
33.1	Tangerang	8	7,26	7,16	7,4	7,13	8,63	9,04	0		%
34	Jumlah Balai Latihan Kerja	1	1	1	1	1	1	1	1	1	unit
35	Jumlah Peserta Balai Latihan Kerja	-	360	340	380	360	100	350	-		orang
36	Jumlah Lembaga Pelatihan Kerja	-	-	-	-	1	-	-	-	17	Unit
36.1	Jumlah Lembaga Pelatihan Kerja Pemerintah	-	-	-	-	-	-	-	-	1	Unit
36.2	Lembaga Pelatihan Kerja Swasta	-	-	-	-	1	-	-	-	-	Unit
	36.2.1	Jumlah Lembaga Terakreditasi	-	-	-	-	1	-	-	-	Unit
	36.2.2	Jumlah Lembaga Belum Terakreditasi	-	-	-	-	-	-	-	16	Unit
37	Jumlah peserta pelatihan pada BLK yang diterima bekerja	-	238	219	191	78	31	151	-		orang
38	Jumlah pelaksanaan expo bursa kerja	0	0	0	0	1	5	12	12		kegiatan
39	Jumlah perusahaan yang mengikuti expo bursa kerja	-	-	-	-	253	-	1.239	261		Unit
40	Persentase usia muda (15-24 tahun) yang sedang tidak sekolah, bekerja atau mengikuti pelatihan (NEET).	-	-	-	-	-	-	-	-	-	%
41	Jumlah perusahaan yang mendapatkan sertifikat SMK3	-	-	-	-	-	-	-	-	-	Unit
42	Jumlah perusahaan yang mematuhi Wajib Lapor Ketenagakerjaan Perusahaan melalui WLKP Online (Sisnaker)	-	-	-	-	-	-	-	-	-	Unit
43	Jumlah Perusahaan yang telah Memiliki	-	-	-	206	238	171	98	22		Unit

LAMPIRAN

No	Uraian	Tahun						Satuan		
		2015	2016	2017	2018	2019	2020		2021	2022
	Struktur dan Skala Upah									
43.1	Tangerang	-	-	-	18	28	12	11	3	Unit
43.2	Jatiuwung	-	-	-	57	79	48	29	4	Unit
43.3	Batuceper	-	-	-	32	23	13	15	1	Unit
43.4	Benda	-	-	-	22	21	13	9	1	Unit
43.5	Cipondoh	-	-	-	12	18	10	2	1	Unit
43.6	Ciledug	-	-	-	0	4	17	3	0	Unit
43.7	Karawaci	-	-	-	3	18	14	7	2	Unit
43.8	Periuk	-	-	-	18	13	15	11	5	Unit
43.9	Cibodas	-	-	-	8	9	18	4	2	Unit
43.10	Neglasari	-	-	-	6	6	7	6	1	Unit
43.11	Pinang	-	-	-	15	16	2	0	1	Unit
43.12	Karang Tengah	-	-	-	13	3	1	1	0	Unit
43.13	Larangan	-	-	-	2	0	1	0	1	Unit
44	Jumlah Perusahaan yang mendapatkan konsultasi dan pengukuran produktivitas	-	-	38	115	172	-	-	32	Unit
44.1	Tangerang	-	-	2	20	10	-	-	1	Unit
44.2	Jatiuwung	-	-	8	32	49	-	-	5	Unit
44.3	Batuceper	-	-	5	12	22	-	-	4	Unit
44.4	Benda	-	-	11	7	17	-	-	2	Unit
44.5	Cipondoh	-	-	0	3	7	-	-	1	Unit
44.6	Ciledug	-	-	0	1	1	-	-	3	Unit
44.7	Karawaci	-	-	7	24	21	-	-	5	Unit
44.8	Periuk	-	-	0	1	6	-	-	4	Unit
44.9	Cibodas	-	-	3	8	23	-	-	3	Unit
44.10	Neglasari	-	-	1	2	9	-	-	1	Unit
44.11	Pinang	-	-	1	5	6	-	-	1	Unit
44.12	Karang Tengah	-	-	0	0	0	-	-	2	Unit

LAMPIRAN

No	Uraian	Tahun						Satuan		
		2015	2016	2017	2018	2019	2020		2021	2022
44.13	Larangan	-	-	0	0	1	-	-	0	Unit
45	Jumlah Perusahaan yang mempekerjakan 10 orang atau lebih yang telah memiliki peraturan perusahaan	103	157	211	172	194	139	87	47	Unit
45.1	Tangerang	12	6	22	12	20	11	11	6	Unit
45.2	Jatiuwung	33	51	98	46	57	27	27	6	Unit
45.3	Batuceper	18	21	16	28	18	11	12	3	Unit
45.4	Benda	14	10	19	19	18	12	7	6	Unit
45.5	Cipondoh	2	11	8	11	17	9	2	4	Unit
45.6	Ciledug	4	0	0	3	4	17	3	0	Unit
45.7	Karawaci	7	23	22	12	16	12	5	5	Unit
45.8	Periuk	2	10	5	7	12	14	10	2	Unit
45.9	Cibodas	1	4	3	5	9	16	3	3	Unit
45.10	Neglasari	5	9	6	15	4	6	6	3	Unit
45.11	Pinang	5	9	7	12	16	2	0	6	Unit
45.12	Karang Tengah	0	2	3	2	3	1	1	1	Unit
45.13	Larangan	0	1	2	0	0	1	0	2	Unit
46	Jumlah Perusahaan yang membuat Perjanjian Kerja Bersama	28	38	43	34	44	32	11	7	Unit
46.1	Tangerang	3	6	1	6	8	1	0	0	Unit
46.2	Jatiuwung	13	11	23	11	22	21	2	1	Unit
46.3	Batuceper	5	3	4	4	5	2	3	0	Unit
46.4	Benda	1	2	1	3	3	1	2	0	Unit
46.5	Cipondoh	0	1	2	1	1	1	0	0	Unit
46.6	Ciledug	0	0	0	0	0	0	0	0	Unit
46.7	Karawaci	2	8	6	6	2	2	2	3	Unit
46.8	Periuk	1	2	3	1	1	1	1	0	Unit
46.9	Cibodas	1	2	2	1	0	2	1	3	Unit

LAMPIRAN

No	Uraian	Tahun						Satuan		
		2015	2016	2017	2018	2019	2020		2021	2022
46.10	Neglasari	0	2	0	0	2	1	0	0	Unit
46.11	Pinang	1	1	1	1	0	0	0	0	Unit
46.12	Karang Tengah	1	0	0	0	0	0	0	0	Unit
46.13	Larangan	0	0	0	0	0	0	0	0	Unit
47	Jumlah Perusahaan yang mempekerjakan 50 orang atau lebih yang telah membentuk lembaga kerja sama bipartit	8	27	8	23	22	25	20	7	Unit
47.1	Tangerang	0	3	1	4	1	4	3	1	Unit
47.2	Jatiuwung	2	10	2	4	9	4	7	2	Unit
47.3	Batuceper	1	4	0	3	2	2	3	2	Unit
47.4	Benda	1	3	2	1	0	3	0	1	Unit
47.5	Cipondoh	2	0	0	0	1	0	0	0	Unit
47.6	Ciledug	0	0	0	0	1	0	0	0	Unit
47.7	Karawaci	1	3	0	6	4	3	3	1	Unit
47.8	Periuk	0	2	0	2	2	1	2	0	Unit
47.9	Cibodas	1	1	2	2	0	1	2	0	Unit
47.10	Neglasari	0	0	0	0	0	7	0	0	Unit
47.11	Pinang	0	0	0	1	1	0	0	0	Unit
47.12	Karang Tengah	0	0	0	0	0	0	0	0	Unit
47.13	Larangan	0	1	1	0	1	0	0	0	Unit
48	Jumlah Lembaga kerja sama tripartit atau dewan pengupahan provinsi dan kota yang telah menjalankan fungsinya	1	1	1	1	1	1	1	1	Unit
49	Jumlah Perusahaan yang Menerapkan Kondisi Kerja yang Layak	-	-	-	-	-	-	-	-	Unit
50	Jumlah Perusahaan yang menerapkan Norma Kerja dan Jamsos TK	-	-	-	-	-	-	-	-	Unit
51	Jumlah perusahaan yang menerapkan	-	-	-	-	-	-	-	-	Unit

LAMPIRAN

No	Uraian	Tahun								Satuan
		2015	2016	2017	2018	2019	2020	2021	2022	
	norma K3									
52	Tingkat penyelesaian pelanggaran K3 (ketertiban, ketentraman, keindahan)	-	-	-	-	-	-	-	-	Kasus
53	Jumlah Kasus TKI Di Luar Negeri	-	-	-	-	-	-	-	-	Kasus
54	Jumlah Perusahaan Yang Mempekerjakan Warga Negara Asing	242	279	272	277	270	254	276	269	Unit
55	Jumlah Satgas Perlindungan TKI Bermasalah	-	-	-	-	-	-	-	-	orang
56	Jumlah Sengketa Pengusaha dan Pekerja	148	105	108	138	148	222	167	103	Kasus
57	Kasus Pemogokan Kerja	25	15	7	11	3	2	3	0	Kasus
58	Tenaga Kerja Berdasarkan Lapangan Pekerjaan	-	-	-	-	-	-	-	-	orang
59	Jumlah Kasus Hubungan Industrial yang Menimbulkan Unjuk Rasa karena Tuntutan Normatif di Kota Tangerang	25	15	7	11	3	2	3	0	Kasus
60	Jumlah Kasus Hubungan Industrial yang Menimbulkan Unjuk Rasa karena Tuntutan Non Normatif di Kota Tangerang	-	-	-	-	-	-	-	-	Kasus
61	Perselisihan buruh dan pengusaha terhadap kebijakan pemerintah daerah	-	-	-	-	-	-	-	-	Kasus
62	Besaran kasus yang diselesaikan dengan Perjanjian Bersama (PB)	75	37	30	49	45	59	47	19	Kasus
62.1	Tangerang	-	-	-	-	-	15	9	-	Kasus
62.2	Jatiuwung	-	-	-	-	-	15	11	-	Kasus
62.3	Batuceper	-	-	-	-	-	5	1	-	Kasus
62.4	Benda	-	-	-	-	-	8	12	-	Kasus
62.5	Cipondoh	-	-	-	-	-	-	-	-	Kasus
62.6	Ciledug	-	-	-	-	-	-	1	-	Kasus

LAMPIRAN

No	Uraian	Tahun									Satuan
		2015	2016	2017	2018	2019	2020	2021	2022		
62.7	Karawaci	-	-	-	-	-	8	5	-	Kasus	
62.8	Periuk	-	-	-	-	-	2	1	-	Kasus	
62.9	Cibodas	-	-	-	-	-	2	1	-	Kasus	
62.10	Neglasari	-	-	-	-	-	1	1	-	Kasus	
62.11	Pinang	-	-	-	-	-	3	3	-	Kasus	
62.12	Karang Tengah	-	-	-	-	-	1	0	-	Kasus	
62.13	Larangan	-	-	-	-	-	-	-	-	Kasus	
63	Angka sengketa pengusaha-pekerja per tahun	-	-	-	-	-	-	159	43	Kasus	
63.1	Tangerang	-	-	-	-	-	-	28	8	Kasus	
63.2	Jatiuwung	-	-	-	-	-	-	47	8	Kasus	
63.3	Batuceper	-	-	-	-	-	-	6	3	Kasus	
63.4	Benda	-	-	-	-	-	-	29	4	Kasus	
63.5	Cipondoh	-	-	-	-	-	-	4	4	Kasus	
63.6	Ciledug	-	-	-	-	-	-	3	0	Kasus	
63.7	Karawaci	-	-	-	-	-	-	17	3	Kasus	
63.8	Periuk	-	-	-	-	-	-	6	4	Kasus	
63.9	Cibodas	-	-	-	-	-	-	3	1	Kasus	
63.10	Neglasari	-	-	-	-	-	-	8	4	Kasus	
63.11	Pinang	-	-	-	-	-	-	8	4	Kasus	
63.12	Karang Tengah	-	-	-	-	-	-	-	-	Kasus	
63.13	Larangan	-	-	-	-	-	-	-	-	Kasus	
64	Upah Minimum Regional (UMR)	2.730.000	3.043.950	3.295.075	3.582.076	3.869.717	4.199.029	4.262.015	4.285.798	Rupiah	
65	Upah rata-rata per jam pekerja.	21.666	24.158	26.151	28.429	30.712	33.325	33.825	34.014	Rupiah	
66	Jumlah pekerja/buruh yang menjadi peserta program Jamsostek	-	-	-	-	-	-	-	-	orang	
67	Proporsi peserta Program Jaminan Sosial Bidang Ketenagakerjaan	-	-	-	-	-	-	-	-	%	
68	Proporsi peserta Program Jaminan Sosial	-	-	-	-	-	-	-	-	%	

LAMPIRAN

No	Uraian	Tahun						Satuan		
		2015	2016	2017	2018	2019	2020		2021	2022
	Bidang Ketenagakerjaan.									
69	Besaran Pemeriksaan Perusahaan	-	-	-	-	-	-	-	-	
70	Jumlah Pengujian Peralatan di Perusahaan	-	-	-	-	-	-	-	-	
71	Persentase Pengujian Peralatan di Perusahaan	-	-	-	-	-	-	-	-	%
72	Pertumbuhan Sub-sektor Perdagangan Besar dan Eceran, bukan mobil dan sepeda motor terhadap PDB	-	-	-	-	-	-	-	-	%
73	Pelaku usaha pemanfaatan kawasan konservasi perairan daerah yang diperiksa kepatuhannya	-	-	-	-	-	-	-	-	
74	Pembinaan dan Pengawasan terkait ketaatan penanggung jawab usaha dan/atau kegiatan yang diawasi ketaatannya terhadap izin lingkungan, izin PPLH dan PUU LH yang diterbitkan oleh Pemerintah Daerah	-	-	-	-	-	-	-	-	
75	Jumlah Perizinan dan Akreditasi LPK di daerah	-	-	5	2	5	6	3	9	
76	Jumlah Layanan Terpadu Satu Atap (LTSA)	1	1	1	1	1	1	1	1	Unit
77	Jumlah Unit layanan disabilitas	-	-	-	-	-	-	-	-	Unit
78	Proporsi lapangan kerja informal sektor non-pertanian, berdasarkan jenis kelamin	-	-	-	-	-	-	-	-	%
79	Jumlah Rekomendasi Statistik	-	-	-	-	-	-	-	-	Rekomendasi
80	Persentase penggunaan Eprocurement terhadap belanja pengadaan	-	-	-	-	-	-	-	-	%
2	Informasi Pencari Kerja menurut Tingkat Pendidikan di Kota Tangerang	n/a	n/a	n/a	n/a	n/a	n/a	n/a	n/a	orang

LAMPIRAN

No	Uraian	Tahun									Satuan
		2015	2016	2017	2018	2019	2020	2021	2022		
2.1	Sisa Tahun Lalu	-	-	-	-	-	-	-	-	-	orang
	2.1.1 Tidak Tamat SD/Sederajat	-	-	-	-	-	-	-	-	-	orang
	2.1.2 SLTP/Sederajat	-	-	-	-	3	256	-	157	orang	
	2.1.3 SLTA/Sederajat	-	-	-	-	204	2.203	-	844	orang	
	2.1.4 Universitas/Sederajat	-	-	-	-	30.784	51.115	-	1.672	orang	
2.2	Terdaftar Tahun ini	-	-	-	-	-	-	-	-	orang	
	2.2.1 Tidak Tamat SD/Sederajat	-	-	-	-	-	-	-	-	orang	
	2.2.2 SLTP/Sederajat	-	-	-	-	59	71	36	3	orang	
	2.2.3 SLTA/Sederajat	-	-	-	-	485	362	310	30	orang	
	2.2.4 Universitas/Sederajat	-	-	-	-	12.344	13.303	11.146	1.191	orang	
2.3	Penempatan Tahun ini	n/a	n/a	n/a	n/a	n/a	n/a	n/a	n/a	orang	
	2.3.1 Tidak Tamat SD/Sederajat	n/a	n/a	n/a	n/a	n/a	n/a	n/a	n/a	orang	
	2.3.2 SLTP/Sederajat	n/a	n/a	n/a	n/a	54	10	n/a	0	orang	
	2.3.3 SLTA/Sederajat	n/a	n/a	n/a	n/a	407	125	n/a	22	orang	
	2.3.4 Universitas/Sederajat	n/a	n/a	n/a	n/a	7.664	7.153	n/a	1.072	orang	
2.4	di Hapuskan Tahun ini	n/a	n/a	n/a	n/a	n/a	n/a	n/a	n/a	orang	
	2.4.1 Tidak Tamat SD/Sederajat	n/a	n/a	n/a	n/a	n/a	n/a	n/a	n/a	orang	
	2.4.2 SLTP/Sederajat	n/a	n/a	n/a	n/a	0	2	n/a	0	orang	
	2.4.3 SLTA/Sederajat	n/a	n/a	n/a	n/a	24	41	n/a	2	orang	
	2.4.4 Universitas/Sederajat	n/a	n/a	n/a	n/a	1.919	3.987	n/a	223	orang	
2.5	Sisa Akhir Tahun ini	n/a	n/a	n/a	n/a	n/a	n/a	n/a	n/a	orang	
	2.5.1 Tidak Tamat SD/Sederajat	n/a	n/a	n/a	n/a	n/a	n/a	n/a	n/a	orang	
	2.5.2 SLTP/Sederajat	n/a	n/a	n/a	n/a	8	299	n/a	163	orang	
	2.5.3 SLTA/Sederajat	n/a	n/a	n/a	n/a	292	2.205	n/a	850	orang	
	2.5.4 Universitas/Sederajat	n/a	n/a	n/a	n/a	33.231	53.047	n/a	1.614	orang	
3	Informasi Pencari Kerja menurut lapangan kerja (Sektor Ekonomi) di Kota Tangerang	23.826	27.513	30.296	29.787	34.880	29.187	25.782	n/a	orang	
3.1	Sisa Tahun Lalu	-	-	-	-	-	-	-	-	orang	

LAMPIRAN

No	Uraian	Tahun									Satuan
		2015	2016	2017	2018	2019	2020	2021	2022		
	3.1.1	Pertanian	-	-	-	-	-	-	-	-	orang
	3.1.2	Pertambangan dan Penggalian	-	-	-	-	-	-	-	-	orang
	3.1.3	Industri Pengolahan	-	-	-	-	-	-	-	-	orang
	3.1.4	Listrik, Gas dan Air Bersih	-	-	-	-	-	-	-	-	orang
	3.1.5	Bangunan	-	-	-	-	-	-	-	-	orang
	3.1.6	Perdagangan, Hotel dan Restoran	-	-	-	-	-	-	-	-	orang
	3.1.7	Angkutan Pergudangan dan Komunikasi	-	-	-	-	-	-	-	-	orang
	3.1.8	Keuangan, Persewaan dan Jasa Perusahaan	-	-	-	-	-	-	-	-	orang
	3.1.9	Jasa-Jasa Lainnya	-	-	-	-	-	-	-	-	orang
3.2		Terdaftar Tahun ini	14.312	15.902	18.619	17.574	22.804	16.767	13.590	-	orang
	3.2.1	Pertanian	46	40	45	267	126	84	26	-	orang
	3.2.2	Pertambangan dan Penggalian	0	0	0	0	0	0	0	n/a	orang
	3.2.3	Industri Pengolahan	3.291	2.692	5.986	3.973	8.756	6.252	6.291	n/a	orang
	3.2.4	Listrik, Gas dan Air Bersih	25	109	95	161	845	77	12	n/a	orang
	3.2.5	Bangunan	90	106	137	42	56	27	25	n/a	orang
	3.2.6	Perdagangan, Hotel dan Restoran	3.808	3.554	4.852	4.117	7.602	5.412	2.982	n/a	orang
	3.2.7	Angkutan Pergudangan dan Komunikasi	2.407	2.673	1.823	3.380	1.252	1.240	1.326	n/a	orang
	3.2.8	Keuangan, Persewaan dan Jasa Perusahaan	2.653	3.998	3.956	3.133	2.565	2.350	1.520	n/a	orang
	3.2.9	Jasa-Jasa Lainnya	1.992	2.730	1.725	2.501	1.602	1.325	1.408	n/a	orang
3.3		Penempatan Tahun ini	9.514	11.611	11.677	12.213	12.076	12.420	12.192	n/a	orang
	3.3.1	Pertanian	28	17	25	187	65	36	22	n/a	orang
	3.3.2	Pertambangan dan Penggalian	0	0	0	0	0	0	0	n/a	orang
	3.3.3	Industri Pengolahan	2.418	2.412	3.268	2.625	4.236	4.820	4.021	n/a	orang
	3.3.4	Listrik, Gas dan Air Bersih	25	49	82	144	102	263	203	n/a	orang
	3.3.5	Bangunan	81	104	39	14	23	45	35	n/a	orang
	3.3.6	Perdagangan, Hotel dan Restoran	2.338	2.704	2.462	2.903	2.556	2.451	4.265	n/a	orang
	3.3.7	Angkutan Pergudangan dan Komunikasi	1.186	2.067	2.136	2.130	2.901	3.652	1.503	n/a	orang

LAMPIRAN

No	Uraian	Tahun						Satuan		
		2015	2016	2017	2018	2019	2020		2021	2022
3.3.8	Keuangan, Persewaan dan Jasa Perusahaan	1.959	2.641	2.462	2.261	1.237	862	1.691	n/a	orang
3.3.9	Jasa-Jasa Lainnya	1.479	1.617	1.203	1.949	956	291	452	n/a	orang

13. SATU DATA (DISKOMINFO)

No	Uraian	Tahun						Satuan		
		2015	2016	2017	2018	2019	2020		2021	2022
1	PDRB Atas Harga Berlaku Menurut Lapangan Usaha**	n/a	n/a	n/a	n/a	n/a	n/a	n/a	-	Rp Milyar
1.1	Pertanian, Kehutanan, dan Perikanan	1.736	1.939	2.112	2.344	2.563	2.684	2.835	-	Rp Milyar
1.2	Pertambangan dan Penggalian	n/a	n/a	n/a	n/a	n/a	n/a	n/a	-	Rp Milyar
1.3	Industri Pengolahan	40.120	42.036	44.990	47.488	49.970	48.780	51.637	-	Rp Milyar
1.4	Pengadaan Listrik dan Gas	250,123	250	285	306	319	312	333	-	Rp Milyar
1.5	Pengadaan Air, Pengelolaan Sampah, Limbah dan Daur Ulang	74,897	80	88	94	101	111	125	-	Rp Milyar
1.6	Konstruksi	8.643	9.312	10.189	11.129	12.193	12.293	13.880	-	Rp Milyar
1.7	Perdagangan Besar dan Eceran; Reparasi Mobil dan Sepeda Motor	13.099	13.640	14.899	16.293	17.990	18.264	18.996	-	Rp Milyar
1.8	Transportasi dan Pergudangan	36.392	42.070	46.539	51.096	53.209	23.145	22.283	-	Rp Milyar
1.9	Penyediaan Akomodasi dan Makan Minum	1.691	1.856	2.054	2.216	2.379	2.313	2.407	-	Rp Milyar
1.10	Informasi dan Komunikasi	5.477	5.957	6.719	7.056	7.491	8.111	8.609	-	Rp Milyar
1.11	Jasa Keuangan dan Asuransi	3.084	3.589	3.864	4.270	4.447	4.753	5.286	-	Rp Milyar
1.12	Real Estate	6.159	6.809	7.686	8.457	9.289	10.283	10.941	-	Rp Milyar
1.13	Jasa Perusahaan	1.217	1.336	1.486	1.624	1.816	1.845	1.841	-	Rp Milyar
1.14	Administrasi Pemerintahan, Pertahanan dan Jaminan Sosial Wajib	1.443	1.582	1.716	1.845	2.014	2.114	2.179	-	Rp Milyar
1.15	Jasa Pendidikan	2.593	2.830	3.158	3.580	3.997	4.373	4.393	-	Rp Milyar

LAMPIRAN

No	Uraian	Tahun									Satuan
		2015	2016	2017	2018	2019	2020	2021	2022		
1.16	Jasa Kesehatan dan Kegiatan Sosial	1.003	1.088	1.204	1.340	1.499	1.824	2.041	-	Rp Milyar	
1.17	Jasa Lainnya	1.670	1.808	2.015	2.222	2.456	2.457	2.544	-	Rp Milyar	
2	PDRB Atas Harga Konstan Menurut Lapangan Usaha**	n/a	n/a	n/a	n/a	n/a	n/a	n/a	-	Rp Milyar	
2.1	Pertanian, Kehutanan, dan Perikanan	1.290	1.389	1.473	1.586	1.694	1.745	1.746	-	Rp Milyar	
2.2	Pertambangan dan Penggalian	n/a	n/a	n/a	n/a	n/a	n/a	n/a	-	Rp Milyar	
2.3	Industri Pengolahan	35.050	35.050	37.352	38.352	39.566	37.862	39.133	-	Rp Milyar	
2.4	Pengadaan Listrik dan Gas	157	163	173	179	185	182	194	-	Rp Milyar	
2.5	Pengadaan Air, Pengelolaan Sampah, Limbah dan Daur Ulang	70	75	81	86	91	100	111	-	Rp Milyar	
2.6	Konstruksi	6.456	6.851	7.310	7.697	8.220	8.208	8.930	-	Rp Milyar	
2.7	Perdagangan Besar dan Eceran; Reparasi Mobil dan Sepeda Motor	11.922	12.321	12.938	13.692	14.679	14.503	14.834	-	Rp Milyar	
2.8	Transportasi dan Pergudangan	14.130	15.224	16.554	17.496	16.724	9.096	9.196	-	Rp Milyar	
2.9	Penyediaan Akomodasi dan Makan Minum	1.294	1.403	1.528	1.638	1.746	1.680	1.740	-	Rp Milyar	
2.10	Informasi dan Komunikasi	6.666	7.244	7.913	8.470	9.261	10.142	10.758	-	Rp Milyar	
2.11	Jasa Keuangan dan Asuransi	2.409	2.722	2.811	3.015	3.094	3.301	3.525	-	Rp Milyar	
2.12	Real Estate	5.615	6.051	6.542	7.012	7.691	8.192	8.548	-	Rp Milyar	
2.13	Jasa Perusahaan	911	975	1.045	1.115	1.205	1.190	1.175	-	Rp Milyar	
2.14	Administrasi Pemerintahan, Pertahanan dan Jaminan Sosial Wajib	984	1.057	1.112	1.175	1.252	1.248	1.247	-	Rp Milyar	
2.15	Jasa Pendidikan	1.891	2.028	2.180	2.342	2.519	2.681	2.656	-	Rp Milyar	
2.16	Jasa Kesehatan dan Kegiatan Sosial	797	848	916	977	1.056	1.245	1.365	-	Rp Milyar	
2.17	Jasa Lainnya	1.164	1.247	1.347	1.453	1.571	1.524	1.547	-	Rp Milyar	
3	Tingkat Pertumbuhan Ekonomi/ PDRB Harga Konstan tahun tertentu	5,37	5,34	5,88	4,95	4,05	-6,92	3,7	-	Persen	
4	Indeks Gini Ratio	0,36	0,36	0,34	0,33	0,33	0,34	0,365	0,363	Poin	
5	Indeks Pembangunan Manusia (IPM)	76,08	76,81	77,01	77,92	78,43	78,25	78,5	78,9	Poin	
6	Besaran ICOR (Incremental Capital Output	6,05	6,23	5,77	7,06	8,79	-4,86	10,23	-	Poin	

LAMPIRAN

No	Uraian	Tahun									Satuan
		2015	2016	2017	2018	2019	2020	2021	2022		
	Ratio)										
7	Pendapatan Perkapita (ADHB)	60.903,77	65,04	69,63	73,84	77,16	63,26	78,628	-	Juta Rupiah	
8	Pengeluaran Perkapita yang disesuaikan	13.766	13.794	14.104	14.295	14.860	14.484	14.575	-	Ribu Rp./thn	
9	Kategori Indeks Kepuasan Masyarakat (IKM)									Kategori	
10	Nilai Garis Kemiskinan	455.228	496.349	508.551	556.782	584.318	632.835	655.061	-	Rp/kapita/bln	
11	Indeks Kedalaman Kemiskinan (P1)	0,87	0,5	0,7	0,84	0,64	0,74	1,08	-	Poin	
12	Indeks Keparahan Kemiskinan (P2)	0,26	0,1	0,17	0,24	0,15	0,15	0,27	-	Poin	
13	Jumlah Kelurahan Terlayani Telepon Seluler	104	104	104	104	104	104	104	104	Kelurahan	
13.1	Tangerang	8	8	8	8	8	8	8	8	Kelurahan	
13.2	Jatiuwung	6	6	6	6	6	6	6	6	Kelurahan	
13.3	Batuceper	7	7	7	7	7	7	7	7	Kelurahan	
13.4	Benda	5	5	5	5	5	5	5	5	Kelurahan	
13.5	Cipondoh	10	10	10	10	10	10	10	10	Kelurahan	
13.6	Ciledug	8	8	8	8	8	8	8	8	Kelurahan	
13.7	Karawaci	16	16	16	16	16	16	16	16	Kelurahan	
13.8	Periuk	5	5	5	5	5	5	5	5	Kelurahan	
13.9	Cibodas	6	6	6	6	6	6	6	6	Kelurahan	
13.10	Neglasari	7	7	7	7	7	7	7	7	Kelurahan	
13.11	Pinang	11	11	11	11	11	11	11	11	Kelurahan	
13.12	Karang Tengah	7	7	7	7	7	7	7	7	Kelurahan	
13.13	Larangan	8	8	8	8	8	8	8	8	Kelurahan	
15	Jumlah BTS	n/a	171	216	125	133	59	60	697	Unit	
15.1	Tangerang	n/a	171	216	125	133	59	60	90	Unit	
16	Jumlah Provider	91	91	91	91	91	91	52	52	Provider	
16.1	Tangerang	7	7	7	7	7	7	4	4	Provider	
16.2	Jatiuwung	7	7	7	7	7	7	4	4	Provider	
16.3	Batuceper	7	7	7	7	7	7	4	4	Provider	
16.4	Benda	7	7	7	7	7	7	4	4	Provider	

LAMPIRAN

No	Uraian	Tahun									Satuan
		2015	2016	2017	2018	2019	2020	2021	2022		
16.5	Cipondoh	7	7	7	7	7	7	4	4	Provider	
16.6	Ciledug	7	7	7	7	7	7	4	4	Provider	
16.7	Karawaci	7	7	7	7	7	7	4	4	Provider	
16.8	Periuk	7	7	7	7	7	7	4	4	Provider	
16.9	Cibodas	7	7	7	7	7	7	4	4	Provider	
16.10	Neglasari	7	7	7	7	7	7	4	4	Provider	
16.11	Pinang	7	7	7	7	7	7	4	4	Provider	
16.12	Karang Tengah	7	7	7	7	7	7	4	4	Provider	
16.13	Larangan	7	7	7	7	7	7	4	4	Provider	
19	Jumlah kelurahan Terlayani Layanan Internet	104	104	104	104	104	104	104	104	Kelurahan	
19.1	Tangerang	8	8	8	8	8	8	8	8	Kelurahan	
19.2	Jatiuwung	6	6	6	6	6	6	6	6	Kelurahan	
19.3	Batuceper	7	7	7	7	7	7	7	7	Kelurahan	
19.4	Benda	5	5	5	5	5	5	5	5	Kelurahan	
19.5	Cipondoh	10	10	10	10	10	10	10	10	Kelurahan	
19.6	Ciledug	8	8	8	8	8	8	8	8	Kelurahan	
19.7	Karawaci	16	16	16	16	16	16	16	16	Kelurahan	
19.8	Periuk	5	5	5	5	5	5	5	5	Kelurahan	
19.9	Cibodas	6	6	6	6	6	6	6	6	Kelurahan	
19.10	Neglasari	7	7	7	7	7	7	7	7	Kelurahan	
19.11	Pinang	11	11	11	11	11	11	11	11	Kelurahan	
19.12	Karang Tengah	7	7	7	7	7	7	7	7	Kelurahan	
19.13	Larangan	8	8	8	8	8	8	8	8	Kelurahan	
20	Jumlah kelurahan Belum Terlayani Layanan Internet	0	0	0	0	0	0	0	0	Kelurahan	
21	Jumlah Kantor Pos Pusat Kota Tangerang	1	1	1	1	1	1	1	1	Unit	
22	Jumlah Kantor Pos Pembantu	23	23	21	21	21	23	23	16	Unit	
22.1	Tangerang	4	4	3	3	3	4	4	4	Unit	

LAMPIRAN

No	Uraian	Tahun								Satuan
		2015	2016	2017	2018	2019	2020	2021	2022	
22.2	Jatiuwung	2	2	1	1	1	2	2	1	Unit
22.3	Batuceper	2	2	0	0	0	2	2	0	Unit
22.4	Benda	1	1	4	4	4	1	1	1	Unit
22.5	Cipondoh	3	3	3	3	3	3	3	1	Unit
22.6	Ciledug	1	1	1	1	1	1	1	0	Unit
22.7	Karawaci	4	4	3	3	3	4	4	3	Unit
22.8	Periuk	0	0	1	1	1	0	0	1	Unit
22.9	Cibodas	1	1	1	1	1	1	1	1	Unit
22.10	Neglasari	1	1	0	0	0	1	1	0	Unit
22.11	Pinang	1	1	1	1	1	1	1	1	Unit
22.12	Karang Tengah	1	1	1	1	1	1	1	1	Unit
22.13	Larangan	2	2	2	2	2	2	2	2	Unit
23	Jumlah kelurahan Terlayani Pos Keliling	104	104	104	104	104	104	104	104	Kelurahan
23.1	Tangerang	8	8	8	8	8	8	8	8	Kelurahan
23.2	Jatiuwung	6	6	6	6	6	6	6	6	Kelurahan
23.3	Batuceper	7	7	7	7	7	7	7	7	Kelurahan
23.4	Benda	5	5	5	5	5	5	5	5	Kelurahan
23.5	Cipondoh	10	10	10	10	10	10	10	10	Kelurahan
23.6	Ciledug	8	8	8	8	8	8	8	8	Kelurahan
23.7	Karawaci	16	16	16	16	16	16	16	16	Kelurahan
23.8	Periuk	5	5	5	5	5	5	5	5	Kelurahan
23.9	Cibodas	6	6	6	6	6	6	6	6	Kelurahan
23.10	Neglasari	7	7	7	7	7	7	7	7	Kelurahan
23.11	Pinang	11	11	11	11	11	11	11	11	Kelurahan
23.12	Karang Tengah	7	7	7	7	7	7	7	7	Kelurahan
23.13	Larangan	8	8	8	8	8	8	8	8	Kelurahan
24	Jumlah Stasiun Radio	18	18	18	18	18	13	13	13	Stasiun
24.1	Jumlah Stasiun Radio Pemerintah	0	0	0	0	0	0	0	0	Stasiun
24.2	Jumlah Stasiun Radio Swasta	5	5	5	5	5	0	0	0	Stasiun

LAMPIRAN

No	Uraian	Tahun									Satuan
		2015	2016	2017	2018	2019	2020	2021	2022		
24.3	Jumlah Kecamatan Terlayani Stasiun Radio	13	13	13	13	13	13	13	13	13	Stasiun
24.4	Jumlah Kecamatan Belum Terlayani Stasiun Radio	0	0	0	0	0	0	0	0	0	Stasiun
25	Jumlah Stasiun Televisi	16	16	16	16	16	16	15	15	Stasiun	
25.1	Jumlah Stasiun Televisi Pemerintah	0	0	0	0	0	0	0	0	Stasiun	
25.2	Jumlah Stasiun Televisi Swasta	3	3	3	3	3	3	2	2	Stasiun	
25.3	Jumlah Kecamatan Terlayanin Stasiun Televisi	13	13	13	13	13	13	13	13	Stasiun	
25.4	Jumlah Kecamatan Belum Terlayani Stasiun Televisi	0	0	0	0	0	0	0	0	Stasiun	
26	Jumlah Kecamatan Terlayani Surat Kabar Nasional	13	13	13	13	0	0	0	-	Kecamatan	
27	Jumlah Kecamatan Belum Terlanyani Surat Kabar Nasional	0	0	0	0	0	0	0	-	Kecamatan	
28	Jumlah Kecamatan Terlayani Surat Kabar Lokal	13	13	13	13	13	13	13	-	Kecamatan	
29	Jumlah Kecamatan Belum Terlayani Surat Kabar Lokal	-	-	-	-	-	-	-	-	Kecamatan	
30	Jumlah Aplikasi Kota Cerdas*	60	164	169	169	150	-	51	7	Aplikasi	
30.1	Sudah berjalan dan terintegrasi	60	164	169	169	150	-	51	7	Aplikasi	
31	Ketersediaan jaringan terbuka/WIFI di area publik	0	25	36	36	40	2	14	14	Lokasi	
32	Persentase Cakupan pengembangan dan pemberdayaan Kelompok Informasi Masyarakat di Tingkat Kecamatan	-	-	-	-	-	-	100	100	Persen	
33	Persentase penduduk yang menggunakan HP/telepon	-	-	-	-	-	-	-	-	Persen	
34	Persentase rumah tangga dengan akses internet	-	-	-	-	0	0	0	0	Persen	
35	Persentase rumah tangga yang memiliki	-	-	-	-	-	-	-	-	Persen	

LAMPIRAN

No	Uraian	Tahun								Satuan	
		2015	2016	2017	2018	2019	2020	2021	2022		
	komputer pribadi										
36	Persentase tersedianya sistem data dan statistik yang terintegrasi	0	0	0	0	0	0	0	0	-	Persen
37	Persentase Perangkat daerah yang telah menggunakan sandi dalam komunikasi Perangkat Daerah	0	0	0	0	0	0	0	0	0	Persen
38	Presentase (%) Perangkat Daerah yang mengimplementasikan/mereplikasi inovasi yang mendukung smart city sesuai dengan masterplan	0	100	100	100	100	100	100	100	100	Persen
39	Presentase (%) perangkat daerah yang saling terkoneksi di Jaringan Intra Pemerintah Daerah	83	2	2	12	12	12	24	24		Persen
40	Persentase (%) layanan publik dan layanan administrasi yang Terintegrasi dengan sistem penghubung layanan pemerintah daerah	-	-	-	-	-	-	-	-	0	Persen
41	Persentase (%) layanan publik dan layanan administrasi yang Memanfaatkan sertifikat elektronik	0	0	0	0	10	20	35	50		Persen
42	Persentase (%) layanan publik dan layanan administrasi yang terdaftar di Kementerian Kominfo	0	0	0	0	0	0	0	0	0	Persen
43	Persentase (%) tingkat kepuasan masyarakat terhadap akses dan kualitas konten informasi publik	-	-	-	-	-	-	-	-	-	Persen
44	Persentase (%) konten informasi terkait program dan kebijakan pemerintah terhadap pemerintah daerah yang didiseminasikan sesuai dengan strategi komunikasi	100	100	100	100	100	100	100	100	100	Persen
45	Persentase (%) konten informasi terkait	100	100	100	100	100	100	100	100	100	Persen

LAMPIRAN

No	Uraian	Tahun								Satuan	
		2015	2016	2017	2018	2019	2020	2021	2022		
	program counter narasi negatif terhadap pemerintah daerah yang didiseminasikan sesuai dengan strategi komunikasi										
46	Persentase (%) konten informasi terkait hoax terhadap pemerintah daerah yang didiseminasikan sesuai dengan strategi komunikasi	100	100	100	100	100	100	100	100	100	Persen
47	Persentase (%) konten informasi terkait informasi misleading terhadap pemerintah daerah yang didiseminasikan sesuai dengan strategi komunikasi	100	100	100	100	100	100	100	100	100	Persen
48	Persentase (%) Informasi Publik yang disediakan dan diumumkan oleh Provinsi sesuai amanat UU No Tahun tentang keterbukan Informasi Publik	-	-	-	-	-	-	-	-	-	Persen
49	Persentase (%) Informasi Publik yang disediakan dan diumumkan oleh kota sesuai amanat UU No Tahun tentang keterbukan Informasi Publik	100	100	100	100	100	100	100	100	100	Persen
50	Persentase (%) Perangkat Daerah yang menggunakan layanan pusat data pemerintah pusat	-	-	-	-	-	-	-	-	-	Persen
51	Persentase (%) Perangkat Daerah yang menggunakan layanan pusat data pemerintah daerah	-	-	-	-	-	-	-	-	-	Persen
52	Persentase (%) Organisasi Perangkat Daerah (OPD) yang terhubung dengan akses internet yang disediakan oleh Dinas Kominfo	83	2	2	10	10	29	29	71		Persen
53	Jumlah Organisasi Perangkat Daerah (OPD) yang mendapat prasarana pengelolaan	41	41	43	43	41	41	41	41		OPD

LAMPIRAN

No	Uraian	Tahun						Satuan		
		2015	2016	2017	2018	2019	2020		2021	2022
	database dan teknologi informasi (lokasi)									
54	Jumlah metadata statistik sektoral yang dihimpun	0	0	0	0	0	0	0	27	Data
55	Jumlah Rekomendasi Statistik	0	0	0	0	7	14	0	27	Rekomendasi
56	Jumlah lulusan peningkatan kompetensi SDM pengelola keamanan siber untuk K/L/D	0	0	0	3	2	2	3	3	Orang
57	Jumlah Lulusan sertifikasi yang mengikuti peningkatan kompetensi SDM pengelola keamanan SPBE dan CSIRT	0	0	0	0	0	0	0	0	Orang
58	Jumlah instansi pemerintah yang terbentuk CSIRT K/L/D	0	0	0	0	0	0	1	1	Instansi
59	Jumlah remaja dengan keterampilan teknologi informasi dan komunikasi (TIK)	-	-	-	-	-	-	-	-	Orang
60	Jumlah dewasa dengan keterampilan teknologi informasi dan komunikasi (TIK)	-	-	-	-	-	-	-	-	Orang
61	Jumlah individu yang menguasai/memiliki telepon genggam	-	-	-	-	-	-	-	-	Orang
62	Persentase penggunaan Eprocurement terhadap belanja pengadaan	-	-	-	100	100	100	100	100	Persen
63	Jumlah Badan Publik yang menjalankan kewajiban sebagaimana diatur dalam UU No Tahun tentang Keterbukaan Informasi Publik	43	43	43	43	43	41	41	41	Badan
64	Jumlah penetrasi akses tetap pitalebar (fixed broadband)	-	-	-	-	-	-	-	-	Unit
65	Persentase penduduk terlayani mobile broadband	100	100	100	100	100	100	100	100	Persen
72	Rasio ketersediaan Sekolah Menengah Atas per 1000 penduduk usia 16 - 18 tahun di Kota Tangerang	31,58	35,34	37,77	34,88	34,88	30,65	29,18	28,5	Persen

LAMPIRAN

No	Uraian	Tahun						Satuan		
		2015	2016	2017	2018	2019	2020		2021	2022
66	Nilai Indeks Kepuasan Masyarakat (IKM)	-	-	-	-	80,25	81,22	82,65	82,69	Poin

14. SATU DATA (DLH)

No	Uraian	Tahun						Satuan		
		2015	2016	2017	2018	2019	2020		2021	2022
1	Volume Sampah Rumah Tangga	2.131.487	2.187.845	1.647.921	1.691.019	1.733.319	1.777.130	1.452.890	1.512.774	m3
1.1	Sampah yang dihasilkan Rumah Tangga	1.605.915	1.648.392	1.000.288	1.026.449	1.052.125	1.078.718	881.904	907.664	m3
1.2	Sampah Sejenis Sampah Rumah Tangga	525.572	539.453	647.633	664.570	681.194	698.412	570.986	605.110	m3
2	Volume Sampah Rumah Tangga yang Terolah	234.463	249.140	18.150	174.183	280.240	261.094	271.743	166.405	m3
3	Volume Sampah yang Mengandung Bahan Berbahaya dan Beracun	322.707	321.230	3.378	4.463	4.463	-	3.110	1.442	m3
4	Volume Sampah yang Mengandung Bahan Berbahaya dan Beracun yang Terolah	n/a	n/a	n/a	n/a	-	200	345	-	m3
5	Volume Sampah yang Mengandung Limbah Bahan Berbahaya dan Beracun	n/a	n/a	n/a	n/a	n/a	n/a	n/a	n/a	m3
6	Volume Sampah yang Mengandung Limbah Bahan Berbahaya dan Beracun yang Terolah	n/a	n/a	n/a	n/a	n/a	200	345	n/a	m3
7	Jumlah Alat Angkut sampah	847	870	866	906	906	1.342	1.345	1.403	Unit
7.1	Jumlah Truk Pengangkut Sampah	186	166	167	170	170	165	165	165	Unit
7.2	Jumlah Gerobak Pengangkut Sampah	474	527	527	571	571	1.004	1.004	1.004	Unit
7.3	Jumlah Motor Pengangkut Sampah	147	134	129	120	120	128	128	185	Unit

LAMPIRAN

No	Uraian	Tahun									Satuan
		2015	2016	2017	2018	2019	2020	2021	2022		
7.4	Jumlah Pickup Pengangkut Sampah	29	22	23	25	25	22	25	26	Unit	
7.5	Jumlah Beco	4	8	8	8	8	10	10	10	Unit	
7.6	Jumlah Buldozer	2	3	3	3	3	4	4	4	Unit	
7.7	Sweeper	1	3	2	2	2	2	2	2	Unit	
7.8	Wheel Loader	4	4	4	4	4	4	4	4	Unit	
7.9	Skidloader	0	2	2	2	2	2	2	2	Unit	
7.10	Forklift	0	1	1	1	1	1	1	1	Unit	
8	Jumlah Tempat Pengolahan Sampah	252	254	263	357	403	420	436	435	Unit	
8.1	Jumlah TPS	243	243	252	347	393	411	427	427	Unit	
8.2	Jumlah TPST	9	11	11	10	10	9	9	8	Unit	
9	Jumlah Tempat Pemrosesan Akhir (TPA)**	1	1	1	1	1	1	1	1	Unit	
9.1	Lokal	1	1	1	1	1	1	1	1	Unit	
9.2	Regional	-	-	-	-	-	-	-	-	Unit	
10	Persentase Penanganan Sampah	82,99	89,13	93,04	88,94	100	99,22	100	100	%	
11	Tingkat Pencemaran Lingkungan	41,769	47,699	53,665	53,466	60,32	57,32	62,15	-		
12	Jumlah Lokasi Pencemaran Ringan	n/a	n/a	n/a	n/a	n/a	n/a	n/a	n/a	Lokasi	
12.1	Jumlah Lokasi Pencemaran Ringan Tanah	n/a	n/a	n/a	n/a	n/a	n/a	n/a	n/a	Lokasi	
12.2	Jumlah Lokasi Pencemaran Ringan Air	10	0	0	64	25	89	111	-	Lokasi	
12.3	Jumlah Lokasi Pencemaran Ringan Udara	15	11	8	20	20	21	0	-	Lokasi	
13	Jumlah Lokasi Pencemaran Kronis	n/a	n/a	n/a	n/a	n/a	n/a	n/a	n/a	Lokasi	
13.1	Jumlah Lokasi Pencemaran Kronis Tanah	n/a	n/a	n/a	n/a	n/a	n/a	n/a	n/a	Lokasi	
13.2	Jumlah Lokasi Pencemaran Kronis Air	0	0	0	26	9	33	33	-	Lokasi	
13.3	Jumlah Lokasi Pencemaran Kronis Udara	2	1	0	5	0	16	0	-	Lokasi	
14	Jumlah Lokasi Pencemaran Akut	n/a	n/a	n/a	n/a	n/a	n/a	n/a	n/a	Lokasi	

LAMPIRAN

No	Uraian	Tahun						Satuan		
		2015	2016	2017	2018	2019	2020		2021	2022
14.1	Jumlah Lokasi Pencemaran Akut Tanah	n/a	n/a	n/a	n/a	n/a	n/a	n/a	n/a	Lokasi
14.2	Jumlah Lokasi Pencemaran Akut Air	0	0	0	0	2	0	2	-	Lokasi
14.3	Jumlah Lokasi Pencemaran Akut Udara	0	0	0	0	0	0	0	0	Lokasi
16	Jumlah Industri Sedang Memiliki Amdal (UKL-UPL)	145	116	73	109	91	63	46	7	Unit
17	Jumlah Industri Sedang Yang Tidak Memiliki Amdal	-	-	-	-	-	-	-	-	Unit
18	Industri Besar Wajib Amdal	20	13	10	13	30	12	12	-	Perusahaan
18.1	Jumlah Industri Besar Memiliki Amdal	4	0	1	4	2	12	12	-	Perusahaan
18.2	Jumlah Industri Besar Yang Tidak Memiliki Amdal	16	13	9	9	28	-	-	-	Perusahaan
19	Jumlah Bank Sampah	300	325	39	152	179	180	186	186	Buah
20	Volume sampah yang dikelola oleh Bank Sampah	74,455	332,4	331,68	1.276,04	20.607,6 8	175,84	86,9	90,48	Ton
21	Jumlah kasus lingkungan yang dilaporkan masyarakat ke pemda	20	26	30	20	85	46	46	35	Kasus
22	Alat Angkut Sampah	5	10	9	9	9	9	9	9	Unit
22.1	Sweeper	1	3	2	2	2	2	2	2	Unit
22.2	Wheel Loader	4	4	4	4	4	4	4	4	Unit
22.3	Skidloader	0	2	2	2	2	2	2	2	Unit
22.4	Forklift	0	1	1	1	1	1	1	1	Unit
23	Jumlah kasus lingkungan yang ada	25	25	30	30	30	30	30	44	Kasus
24	Jumlah kasus lingkungan yang dilaporkan masyarakat ke pemda	20	26	30	20	85	46	46	43	Kasus
25	Jumlah kasus lingkungan yang diselesaikan pemda	10	10	20	15	20	30	30	35	Kasus
26	Tempat pembuangan sampah (TPS) per satuan penduduk	0,012	0,012	0,012	0,105	3,434	-	-	-	%
27	Jumlah daya tampung TPS (m3)	243	243	252	2.417	79.085	8.177.97	8.489.51	42.350	m3

LAMPIRAN

No	Uraian	Tahun						Satuan		
		2015	2016	2017	2018	2019	2020		2021	2022
							5	7		
28	Indeks Kualitas Air	22,71	43,74	49,55	45,28	61,97	51,8	51,7	-	x
29	Indeks Kualitas Udara	76,6	75,32	75,96	95,76	80,44	80,64	81,68	-	x
30	Indeks Kualitas Tutupan Lahan	29,94	29,94	40,36	27,88	43,98	43,98	43,98	-	x
31	Timbulan sampah yang ditangani	3.252,86	3.281,30	3.497,70	3.357	4.751	4.869	3.981	4.145	m3 / hari
32	Persentase jumlah sampah yang tertangani	82,99	89,13	93,04	88,94	100	100	100	100	%
33	Persentase jumlah sampah yang berkurang melalui 3R	17,99	14,13	15,27	15,96	16,16	14,69	18,33	22	%
34	Operasionalisasi TPA/TPST/SPA di kabupaten/kota	1	1	1	1	1	1	1	1	Unit
35	Jumlah usulan Amdal	12	12	26	30	30	12	-	-	Buah
36	Jumlah Amdal yang diterbitkan	14	14	9	18	22	12	-	-	Buah
37	Jumlah perusahaan yang seharusnya memiliki amdal (UKL-UPL)	184	103	81	130	91	42	-	-	Perusahaan
39	Jumlah perusahaan yang dikenai sanksi berat terkait kasus lingkungan hidup	3	5	30	30	15	27	84	13	Perusahaan
40	Jumlah perusahaan yang dikenai sanksi ringan terkait kasus lingkungan hidup	0	0	5	5	5	28	66	12	Perusahaan
41	Jumlah perusahaan yang seharusnya memiliki izin lh	n/a	n/a	n/a	n/a	n/a	n/a	n/a	n/a	Perusahaan
42	Jumlah perusahaan yang memiliki izin lh	n/a	n/a	n/a	n/a	n/a	n/a	n/a	n/a	Perusahaan
43	Jumlah sekolah yang ikut program adiwiyata	1	9	24	37	27	55	122	176	Unit
43.1	Tingkat Sekolah Dasar	0	8	21	34	24	51	115	119	Unit
43.2	Tingkat Sekolah Menengah Pertama	1	1	3	3	3	4	7	57	Unit
43.3	Tingkat Sekolah Menengah Atas	0	0	0	0	0	0	0	0	Unit
44	Jumlah sampah yang diangkut dan	1.596.270	1.639.305	1.276.65	1.225.19	1.442.11	1.473.87	1.175.20	756.387	m3

LAMPIRAN

No	Uraian	Tahun									Satuan
		2015	2016	2017	2018	2019	2020	2021	2022		
	dikelola ke tpa			9	4	5	0	4			
45	Jumlah sampah yang didaur ulang (3R)	179.251,50	189.632,10	1.874	88.329	112.120	43.112	50.217	55.468	m3	
46	Jumlah kelompok masyarakat yang melaksanakan 3R	20	40	39	152	179	180	186	186	Kelompok	
47	Jumlah sampah yang dikelola di TPST dan ITF	6.021	7.610	4.928	8.870	11.760	42.249	7.366	6.361	m3	
48	Jumlah kompos yang dihasilkan di TPST dan ITF	3.107	3.654	4.928	8.870	11.760	42.249	7.366	6.361	m3	
49	Limbah B3 yang dihasilkan	-	-	-	-	-	-	-	-	Ton	
50	Limbah B3 yang dikelola	208	1.925	14.033	48.439	73.893	452.343	0,346	0,614	Ton	
51	Persentase Penurunan Emisi Gas Rumah Kaca	0	0	0	0	20,1	20,1	48,57	-	%	
52	Indeks Kualitas Lingkungan Hidup	41,769	47,699	53,665	53,466	60,32	57,32	62,15	-	Index	
53	Jumlah KLHS dan Kajian Daya Dukung Daya Tampung	75,31	76,59	75,95	95,76	80,44	80,64	0	0	Dokumen	
54	Jumlah penanganan timbulan sampah di daerah (Juta ton)	395.765	399.225	417.744	445.658	577.774	592.377	484.297	504.257	Ton	
54.1	Tangerang	395.765	399.225	417.744	445.658	48.352	49.574	39.311	40.931	Ton	
54.2	Jatiuwung	-	-	-	-	29.638	30.386	26.075	27.149	Ton	
54.3	Batuceper	-	-	-	-	26.784	27.459	23.517	24.487	Ton	
54.4	Benda	-	-	-	-	27.225	27.912	21.341	22.221	Ton	
54.5	Cipondoh	-	-	-	-	87.093	89.294	63.418	66.032	Ton	
54.6	Ciledug	0	-	-	-	53.969	55.334	41.941	43.669	Ton	
54.7	Karawaci	-	-	-	-	46.297	47.468	47.111	49.053	Ton	
54.8	Periuk	-	-	-	-	38.993	39.978	36.026	37.511	Ton	
54.9	Cibodas	-	-	-	-	40.015	41.026	37.630	39.181	Ton	
54.10	Neglasari	-	-	-	-	30.864	31.646	29.515	30.732	Ton	
54.11	Pinang	-	-	-	-	56.586	58.017	46.023	47.920	Ton	

LAMPIRAN

No	Uraian	Tahun						Satuan		
		2015	2016	2017	2018	2019	2020		2021	2022
54.12	Karang Tengah	-	-	-	-	37.708	38.661	30.078	31.317	Ton
54.13	Larangan	-	-	-	-	54.250	55.622	42.311	44.054	Ton
55	Timbulan sampah yang ditangani	395.765	399.225	417.744	445.658	577.774	592.377	484.297	504.257	Ton
55.1	Tangerang	395.765	399.225	417.744	445.658	48.352	49.574	39.311	40.931	Ton
55.2	Jatiuwung	-	-	-	-	29.638	30.386	26.075	27.149	Ton
55.3	Batuceper	-	-	-	-	26.784	27.459	23.517	24.487	Ton
55.4	Benda	-	-	-	-	27.225	27.912	21.341	22.221	Ton
55.5	Cipondoh	-	-	-	-	87.093	89.294	63.418	66.032	Ton
55.6	Ciledug	-	-	-	-	53.969	55.334	41.941	43.669	Ton
55.7	Karawaci	-	-	-	-	46.297	47.468	47.111	49.053	Ton
55.8	Periuk	-	-	-	-	38.993	39.978	36.026	37.511	Ton
55.9	Cibodas	-	-	-	-	40.015	41.026	37.630	39.181	Ton
55.10	Neglasari	-	-	-	-	30.864	31.646	29.515	30.732	Ton
55.11	Pinang	-	-	-	-	56.586	58.017	46.023	47.920	Ton
55.12	Karang Tengah	-	-	-	-	37.708	38.661	30.078	31.317	Ton
55.13	Larangan	-	-	-	-	54.250	55.622	42.311	44.054	Ton
56	Jumlah pengurangan timbulan sampah di daerah (JUTA TON)	59.750,50	63.210,70	53.848,45	74.087,70	93.414	87.031	90.579	110.937	Ton
56.1	Tangerang	59.750,50	63.210,70	53.848,45	74.087,70	7.817	7.283	7.580	9.284	Ton
56.2	Jatiuwung	-	-	-	-	4.792	4.464	4.646	5.691	Ton
56.3	Batuceper	-	-	-	-	4.330	4.034	4.199	5.142	Ton
56.4	Benda	-	-	-	-	4.402	4.101	4.268	5.227	Ton
56.5	Cipondoh	-	-	-	-	14.081	13.119	13.654	16.722	Ton
56.6	Ciledug	-	-	-	-	8.726	8.130	8.461	10.363	Ton
56.7	Karawaci	-	-	-	-	7.485	6.974	7.258	8.890	Ton
56.8	Periuk	-	-	-	-	6.304	5.874	6.113	7.487	Ton
56.9	Cibodas	-	-	-	-	6.470	6.027	6.273	7.683	Ton
56.10	Neglasari	-	-	-	-	4.990	4.649	4.839	5.926	Ton

LAMPIRAN

No	Uraian	Tahun						Satuan		
		2015	2016	2017	2018	2019	2020		2021	2022
56.11	Pinang	-	-	-	-	9.149	8.524	8.871	10.865	Ton
56.12	Karang Tengah	-	-	-	-	6.097	5.680	5.912	7.240	Ton
56.13	Larangan	-	-	-	-	8.771	8.172	8.505	10.417	Ton

15. SATU DATA (DPUPR)

No	Uraian	Tahun						Satuan		
		2015	2016	2017	2018	2019	2020		2021	2022
1	Panjang Jalan Nasional	18.401	18.401	18.401	18.401	18.401	18.401	18.401	18.401	Km
1.1	Kondisi Baik	18.401	18.401	18.401	18.401	18.401	18.401	18.401	18.401	Km
1.2	Kondisi Sedang	0	0	0	0	0	0	0	0	Km
1.3	Kondisi Rusak Ringan	0	0	0	0	0	0	0	0	Km
1.4	Kondisi Rusak Berat	0	0	0	0	0	0	0	0	Km
2	Panjang Jalan Propinsi	29.544	29.544	29.544	29.544	29.544	29.544	29.544	29.544	Km
2.1	Kondisi Baik	29.544	29.544	29.544	29.544	29.544	29.544	29.544	29.544	Km
2.2	Kondisi Sedang	0	0	0	0	0	0	0	0	Km
2.3	Kondisi Rusak Ringan	0	0	0	0	0	0	0	0	Km
2.4	Kondisi Rusak Berat	0	0	0	0	0	0	0	0	Km
3	Panjang Jalan Kabupaten/Kota	262,981	262,981	262,981	262,981	255,318	255,318	255,318	255,318	Km
3.1	Kondisi Baik	254,318	254,403	254,403	232,714	239,542	242,683	242,485	232,612	Km
3.2	Kondisi Sedang	8,057	8,036	8,578	30,267	8,283	5,142	0,371	14,548	Km
3.3	Kondisi Rusak Ringan	0,543	0,542	0	0	3,188	3,188	1,009	0,137	Km
3.4	Kondisi Rusak Berat	0	0	0	0	4,305	4,305	11,453	8,021	Km
4	Panjang Jalan Desa/lingkungan	828,9	828,9	828,9	828,9	828,9	828,9	828,9	828,9	Km
4.1	Kondisi Baik	762,588	763,002	763,417	763,831	764,246	764,66	765,075	765,489	Km
4.2	Kondisi Sedang	24,867	25,281	25,696	26,11	26,525	26,939	27,354	27,768	Km
4.3	Kondisi Rusak Ringan	16,578	16,992	17,407	17,821	18,236	18,65	19,065	19,479	Km
4.4	Kondisi Rusak Berat	24,867	23,624	22,38	21,137	19,894	18,65	17,407	16,164	Km

LAMPIRAN

No	Uraian	Tahun								Satuan
		2015	2016	2017	2018	2019	2020	2021	2022	
5	Panjang Jalan Berdasarkan Jenis Permukaan	310,83	310,83	310,83	310,83	303,16	303,16	303,16	303,16	Km
5.1	Panjang Jalan Nasional	18,401	18,401	18,401	18,401	18,401	18,401	18,401	18,401	Km
	5.1.1 Di Aspal	18,401	18,401	18,401	18,401	18,401	18,401	18,401	18,401	Km
	5.1.2 Di Beton	0	0	0	0	0	0	0	0	Km
	5.1.3 Kerikil	0	0	0	0	0	0	0	0	Km
	5.1.4 Tanah	0	0	0	0	0	0	0	0	Km
	5.1.5 Tidak Terinci	0	0	0	0	0	0	0	0	Km
5.2	Panjang Jalan Propinsi	29,445	29,445	29,445	29,445	29,445	29,445	29,445	29,445	Km
	5.2.1 Di Aspal	29,445	29,445	29,445	29,445	29,445	29,445	29,445	29,445	Km
	5.2.2 Di Beton	0	0	0	0	0	0	0	0	Km
	5.2.3 Kerikil	0	0	0	0	0	0	0	0	Km
	5.2.4 Tanah	0	0	0	0	0	0	0	0	Km
	5.2.5 Tidak Terinci	0	0	0	0	0	0	0	0	Km
5.3	Panjang Jalan Kabupaten/Kota	262,981	262,981	262,981	262,981	255,318	255,318	255,318	255,318	Km
	5.3.1 Di Aspal	193,135	193,135	193,135	193,135	140,539	140,539	140,539	140,539	Km
	5.3.2 Di Beton	69,846	69,846	69,846	69,846	114,779	114,779	114,779	114,779	Km
	5.3.3 Tanah	0	0	0	0	0	0	0	0	Km
	5.3.4 Tidak Terinci	0	0	0	0	0	0	0	0	Km
6	Jumlah Jembatan Nasional	7	7	7	7	7	7	7	7	Unit
6.1	Jumlah Jembatan Dengan Kondisi Baik	7	7	7	7	7	7	7	7	Unit
7	Jumlah Jembatan Propinsi	10	10	10	10	10	10	10	10	Unit
7.1	Jumlah Jembatan Dengan Kondisi Baik	10	10	10	10	10	10	10	10	Unit
8	Jumlah Jembatan Kabupaten/Kota	271	271	271	271	90	90	90	90	Unit
8.1	Jumlah Jembatan Dengan Kondisi Baik	271	271	271	271	90	90	90	90	Unit

LAMPIRAN

No	Uraian	Tahun									Satuan
		2015	2016	2017	2018	2019	2020	2021	2022		
9	Jumlah Jembatan Desa/kelurahan	181	181	181	181	181	181	181	181	181	Unit
9.1	Jumlah Jembatan Dengan Kondisi Baik	181	181	181	181	181	181	181	181	181	Unit
10	Besaran anggaran untuk jembatan yang dibangun	5.213.751.000	4.748.194.000	17.650.942.500	23.279.126.200	25.412.092.000	5.158.467.800	43.686.928.850	0		Rupiah
11	Panjang Jaringan Irigasi/Pengairan	160.000	160.000	160.000	160.000	160.000	160.000	160.000	160.000	160.000	m2
11.2	Panjang Jaringan Irigasi Teknis	160.000	160.000	160.000	160.000	160.000	160.000	160.000	160.000	160.000	m2
11.2.1	Panjang Saluran Irigasi Primer	160.000	160.000	160.000	160.000	160.000	160.000	160.000	160.000	160.000	m2
11.2.2	Panjang Saluran Irigasi Sekunder	0	0	0	0	0	0	0	0	0	m2
11.2.3	Panjang Saluran Irigasi Tersier	0	0	0	0	0	0	0	0	0	m2
12	Panjang Sungai	42.400	42.400	42.400	42.400	42.400	42.400	42.400	42.400	42.400	M
12.1	Cisadane	21.800	21.800	21.800	21.800	21.800	21.800	21.800	21.800	21.800	M
12.2	Angke	12.500	12.500	12.500	12.500	12.500	12.500	12.500	12.500	12.500	M
12.3	Cirarab	8.100	8.100	8.100	8.100	8.100	8.100	8.100	8.100	8.100	M
13	Lebar Sungai (rata-rata)	45,63	45,63	45,63	45,63	45,63	45,63	45,63	45,63	45,63	M
13.1	Cisadane	100	100	100	100	100	100	100	100	100	M
13.2	Angke	16,9	16,9	16,9	16,9	16,9	16,9	16,9	16,9	16,9	M
13.3	Cirarab	20	20	20	20	20	20	20	20	20	M
14	Panjang Sungai Berturap dan tidak berturap	33,15	33,15	33,15	33,15	33,15	33,15	33,15	33,15	33,15	M
14.1	Panjang Sungai Berturap	18,233	18,233	18,233	18,233	18,233	18,233	18,233	18,233	18,233	M
14.2	Panjang Sungai Tidak Berturap	14,918	14,918	14,918	14,918	14,918	14,918	14,918	14,918	14,918	M
15	Luas Danau/Situ	154,1	154,1	154,1	154,1	154,1	154,1	154,1	154,1	154,1	Ha
15.1	Cipondoh	126,7	126,7	126,7	126,7	126,7	126,7	126,7	126,7	126,7	Ha

LAMPIRAN

No	Uraian	Tahun								Satuan
		2015	2016	2017	2018	2019	2020	2021	2022	
15.2	Besar/Gede	5,7	5,7	5,7	5,7	5,7	5,7	5,7	5,7	Ha
15.3	Cangkring	5,7	5,7	5,7	5,7	5,7	5,7	5,7	5,7	Ha
15.4	Kunciran	0,5	0,5	0,5	0,5	0,5	0,5	0,5	0,5	Ha
15.5	Bojong	0,5	0,5	0,5	0,5	0,5	0,5	0,5	0,5	Ha
15.6	Bulakan	15	15	15	15	15	15	15	15	Ha
16	Keliling Danau	44.190,88	44.190,88	44.190,88	44.190,88	44.190,88	44.190,88	44.190,88	44.190,88	m
16.1	Keliling Danau Berturap	17.676,35	17.676,35	17.676,35	17.676,35	17.676,35	17.676,35	17.676,35	17.676,35	m
16.2	Keliling Danau Tidak Berturap	26.514,53	26.514,53	26.514,53	26.514,53	26.514,53	26.514,53	26.514,53	26.514,53	m
17	Sumber Air Baku Danau/Situ	3.179.150	3.242.733	3.306.316	3.369.899	3.497.065	3.814.980	4.132.895	0	m3
17.1	Situ Cipondoh	1.892.550	1.930.401	1.968.252	2.006.103	2.081.805	2.271.060	2.460.315	0	m3
17.2	Situ Gede	76.050	77.571	79.092	80.613	83.655	91.260	98.865	0	m3
17.3	Situ Cangkring	77.550	79.101	80.652	82.203	85.305	93.060	100.815	0	m3
17.4	Situ Bojong	3.000	3.060	3.120	3.180	3.300	3.600	3.900	0	m3
17.5	Situ Kunciran	5.000	5.100	5.200	5.300	5.500	6.000	6.500	0	m3
17.6	Situ Bulakan	1.125.000	1.147.500	1.170.000	1.192.500	1.237.500	1.350.000	1.462.500	0	m3
18	Jumlah Ruang Terbuka Hijau	405	404	404	404	402	401	399	0	Unit
18.1	Jumlah Ruang Terbuka Hijau Dikelola Pemerintah	212	212	212	212	212	212	212	0	Unit
18.2	Jumlah Ruang Terbuka Hijau dikelola Swasta/Masyarakat	193	192	192	192	190	189	187	0	Unit
19	Luas ruang Terbuka Hijau	856,87	854,89	854,89	854,89	850,92	848,93	844,97	0	Ha
19.1	Jumlah Ruang Terbuka Hijau dikelola pemerintah	52,78	52,78	52,78	52,78	52,78	52,78	52,78	0	Ha
19.2	Jumlah Ruang Terbuka Hijau dikelola Swasta/Masyarakat	804,093	802,107	802,107	802,107	798,136	796,151	792,19	0	Ha
20	Rasio Ruang Terbuka Hijau Per	0,052	0,052	0,052	0,052	0,052	0,052	0,051	0	%

LAMPIRAN

No	Uraian	Tahun									Satuan
		2015	2016	2017	2018	2019	2020	2021	2022		
	Satuan Luas Wilayah										
21	Kawasan Lindung	1.297,66	1.297,03	1.296,36	1.295,66	1.294,98	1.294,26	1.293,12	0	Ha	
21.2	Luas Kawasan Resapan Air	794,927	794,514	794,077	793,625	793,181	792,713	792	0	Ha	
	21.2.1 Luas Kondisi Baik	794,927	794,514	794,077	793,625	793,181	792,713	792	0	Ha	
	21.2.2 Luas Kondisi Sedang	0	0	0	0	0	0	0	0	Ha	
	21.2.3 Luas Kondisi Rusak	0	0	0	0	0	0	0	0	Ha	
21.3	Luas Sempadan Sungai	422,787	422,567	422,335	422,094	421,858	421,609	421,23	0	Ha	
	21.3.1 Luas Kondisi Baik	422,787	422,567	422,335	422,094	421,858	421,609	421,23	0	Ha	
	21.3.2 Luas Kondisi Sedang	0	0	0	0	0	0	0	0	Ha	
	21.3.3 Luas Kondisi Rusak	0	0	0	0	0	0	0	0	Ha	
21.4	Luas Kawasan Sekitar Danau / Waduk	79,948	79,946	79,944	79,942	79,94	79,938	79,89	0	Ha	
	21.4.1 Luas Kondisi Baik	79,948	79,946	79,944	79,942	79,94	79,938	79,89	0	Ha	
	21.4.2 Luas Kondisi Sedang	0	0	0	0	0	0	0	0	Ha	
	21.4.3 Luas Kondisi Rusak	0	0	0	0	0	0	0	0	Ha	
22	Luas Pembangunan Jalan Kota	42.960	11.920	11.100	26.264	8.353	2.656	18.298	-	m	
22.1	Nilai Anggaran Pembangunan Jalan	42.960	11.920	11.100	26.264	8.353	2.656	18.298	-	m	
23	Luas Peningkatan Jalan kota	42.960	11.920	11.100	26.264	8.353	2.656	18.298	-	m2	
23.1	Nilai Anggaran Peningkatan Jalan	42.960	11.920	11.100	26.264	8.353	2.656	18.298	-	m2	

LAMPIRAN

No	Uraian	Tahun						Satuan			
		2015	2016	2017	2018	2019	2020		2021	2022	
24		Luas Pemeliharaan Jalan kota	7,7	8,25	8,4	8,58	8,7	9,18	9,18	0	m2
	24.1	Nilai Anggaran Pemeliharaan Jalan	7,7	8,25	8,4	8,58	8,7	9,18	9,18	0	m2
25		Pembangunan/Peningkatan/Pemeliharaan Jalan Lingkungan	84.220	106.490	166.560	141.950	91.764	21.070	-	-	m2
	25.1	Nilai Anggaran Pemeliharaan Jalan	84.220	106.490	166.560	141.950	91.764	21.070	-	-	m2
26		Jumlah Jembatan yang Dibangun	10	5	7	12	19	0	4	0	Unit
27		Saluran primer yang dibangun	4.500	7.100	4.400	1.880	4.000	13.932	1.460	0	m
	27.1	Nilai anggaran untuk saluran primer yang dibangun	4.500	7.100	4.400	1.880	4.000	13.932	1.460	0	m
28		Saluran Sekunder yang dibangun	44.300	90.940	71.025	89.191	104.911	21.395	2.300	0	m
	28.1	Nilai anggaran untuk saluran Sekunder yang dibangun	44.300	90.940	71.025	89.191	104.911	21.395	2.300	0	m
29		Jumlah Titik Banjir	84	84	84	84	77	66	42	0	Titik
	29.1	Tangerang	3	3	3	3	3	3	3	0	Titik
	29.2	Jatiuwung	3	3	3	3	3	3	3	0	Titik
	29.3	Batuceper	3	3	3	3	3	3	2	0	Titik
	29.4	Benda	2	2	2	2	2	2	1	0	Titik
	29.5	Cipondoh	7	7	7	7	7	6	2	0	Titik
	29.6	Ciledug	11	11	11	11	10	10	6	0	Titik
	29.7	Karawaci	9	9	9	9	9	8	4	0	Titik
	29.8	Periuk	16	16	16	16	11	4	2	0	Titik
	29.9	Cibodas	5	5	5	5	5	5	4	0	Titik
	29.10	Neglasari	10	10	10	10	9	9	8	0	Titik
	29.11	Pinang	5	5	5	5	5	4	3	0	Titik

LAMPIRAN

No	Uraian	Tahun								Satuan
		2015	2016	2017	2018	2019	2020	2021	2022	
1										
29.1										
2	Karang Tengah	8	8	8	8	8	7	2	0	Titik
29.1										
3	Larangan	2	2	2	2	2	2	2	0	Titik
30	Jumlah waduk/polder yang dibangun	1	1	6	3	1	0	0	0	Unit
31	Panjang Jaringan Irigasi yang sudah dibangun	0	0	0	0	0	0	0	0	M
32	Jumlah sumur resapan yang dibangun	0	0	0	38	81	97	101	0	Titik
33	Jumlah pompa air pengendali banjir	180	183	189	190	192	194	199	0	Titik
34	Jumlah pintu air pengendali banjir	307	307	310	315	320	323	323	0	Unit
35	Luasan pemanfaatan lahan yang tidak sesuai dengan RTRW	12.445.500	12.445.500	12.445.500	12.445.500	12.445.500	12.445.500	-	-	m2
36	Tingkat capaian luasan RTH publik (dari target sebesar 21% dari luas wilayah)	0,32	0,32	0,32	0,32	0,32	0,32	0,32	0,32	%
38	Panjang Jalan yang memiliki trotoar dan jalan drainase (KM)	72,84	72,84	72,84	72,84	72,84	72,84	0	0	km
39	Panjang Sempadan Jalan Yang dipakai PKL atau Bangunan Rumah Liar (KM)	9.611	9.611	9.611	9.611	9.611	9.611	-	-	km
40	Panjang Sempadan Sungai yang dipakai bangunan liar (KM)	0,93	0,93	0,93	0,93	0,93	0,93	0,93	0,93	km
41	Panjang drainase tersumbat pembuangan air (KM)	137	143	145	150	153	161,54	161,54	0	km
42	Ruang terbuka hijau persatuan	8.568.726,	8.548.871,	8.548.871,9	8.548.871,9	8.509.163,6	8.489.309,5	8.449.700	0	m2

LAMPIRAN

No	Uraian	Tahun								Satuan
		2015	2016	2017	2018	2019	2020	2021	2022	
	luas wilayah	05	92	2	2	4	0			
43	Rasio panjang jalan dengan jumlah penduduk	5,732	5,446	5,174	4,915	4,814	4,498	4,203	3,927	m2
44	Persentase kawasan pemukiman yang belum dapat dilalui kendaraan roda 4	0	0	0	0	0	0	0	0	%
45	persentase jalan kabupaten dalam kondisi baik (>40KM/JAM)	99,79	99,79	100	100	99,2	98,41	98,41	0	m2
46	persentase jalan yang memiliki trotoar dan drainase/saluran pembuangan air (minimal 1,5 m)	6,03	6,03	6,03	6,03	6,03	6,03	6,03	6,03	m2
47	persentase sempadan jalan yang dipakai pedagang kaki lima atau bangunan liar	29.090,94	29.090,94	29.090,94	29.090,94	29.090,94	29.090,94	29.090,94	29.090,94	m2
48	persentase sempadan sungai yang dipakai bangunan liar	2,2	2,2	2,2	2,2	2,2	2,2	2,2	2,2	m2
48.1	Tangerang	0,93	0,93	0,93	0,93	0,93	0,93	0,93	0,93	m2
48.2	Jatiuwung	0	0	0	0	0	0	0	0	m2
48.3	Batuceper	0	0	0	0	0	0	0	0	m2
48.4	Benda	0	0	0	0	0	0	0	0	m2
48.5	Cipondoh	0	0	0	0	0	0	0	0	m2
48.6	Ciledug	0	0	0	0	0	0	0	0	m2
48.7	Karawaci	0	0	0	0	0	0	0	0	m2
48.8	Periuk	0	0	0	0	0	0	0	0	m2
48.9	Cibodas	0	0	0	0	0	0	0	0	m2
48.1	Neglasari	1,27	1,27	1,27	1,27	1,27	1,27	1,27	1,27	m2
48.1	Pinang	0	0	0	0	0	0	0	0	m2

LAMPIRAN

No	Uraian	Tahun								Satuan	
		2015	2016	2017	2018	2019	2020	2021	2022		
1											
48.1											
2	Karang Tengah	0	0	0	0	0	0	0	0	0	m2
48.1											
3	Larangan	0	0	0	0	0	0	0	0	0	m2
49	persentase drainase dalam kondisi baik/pembuangan aliran air tidak tersumbat	90,23	89,8	89,66	89,3	89,09	88,48	88,48	88,48	0	m2
50	Tidak terkena genangan > 2 kali setahun	0	0	0	0	0	96	-	-	-	m2
51	persentase pembangunan turap di wilayah jalan penghubung dan aliran sungai rawan longsor	0	0	0	0	0	0	0	0	0	%
52	persentase irigasi kabupaten dalam kondisi baik	100	100	100	100	100	100	100	100	100	%
53	rasio jaringan irigasi	0	0	0	0	0	0	0	0	0	m2
54	Rasio ruang terbuka hijau per satuan luas wilayah ber HPL/HGB	0,84	0,84	0,85	0,86	0,86	0,87	0,87	0,87	0,88	m2
54.1	Tangerang	0,081	0,081	0,082	0,082	0,083	0,083	0,084	0,084	0,084	m2
54.2	Jatiuwung	0,074	0,074	0,074	0,075	0,075	0,076	0,076	0,076	0,077	m2
54.3	Batuceper	0,059	0,059	0,06	0,06	0,061	0,061	0,061	0,061	0,062	m2
54.4	Benda	0,03	0,03	0,031	0,031	0,031	0,031	0,031	0,031	0,032	m2
54.5	Cipondoh	0,091	0,092	0,092	0,093	0,094	0,094	0,094	0,095	0,095	m2
54.6	Ciledug	0,045	0,045	0,045	0,046	0,046	0,046	0,046	0,046	0,047	m2
54.7	Karawaci	0,069	0,069	0,07	0,07	0,07	0,071	0,071	0,071	0,072	m2
54.8	Periuk	0,049	0,049	0,049	0,05	0,05	0,05	0,05	0,05	0,051	m2
54.9	Cibodas	0,049	0,049	0,05	0,05	0,05	0,051	0,051	0,051	0,051	m2
54.1	Neglasari	0,082	0,083	0,083	0,084	0,084	0,085	0,085	0,085	0,085	m2

LAMPIRAN

No	Uraian	Tahun								Satuan	
		2015	2016	2017	2018	2019	2020	2021	2022		
0											
54.1											
1	Pinang	0,11	0,111	0,112	0,112	0,113	0,113	0,114	0,115	m2	
54.1											
2	Karang Tengah	0,053	0,054	0,054	0,054	0,055	0,055	0,055	0,056	m2	
54.1											
3	Larangan	0,048	0,048	0,049	0,049	0,049	0,049	0,05	0,05	m2	
55	Luasan RHT publik sebesar 20% dari luas wilayah kota/kawasan perkotaan	52,78	52,78	52,78	52,78	52,78	52,78	52,78	52,78	0	Ha
56	Ruang Publik yang berubah peruntukannya	0	0	0	0	0	0	0	0	0	Ha
57	Rasio luas kawasan tertutup pepohonan berdasarkan hasil pemotretan citra satelit dan survei foto udara terhadap luas daratan	0,05	0,05	0,05	0,05	0,05	0,05	0,05	0	0	
58	Jumlah Jembatan yang di rehab/ditingkatkan	10	5	7	12	19	0	4	-		Unit
59	Panjang Jalan Lingkungan Kondisi Baik	786.700	787.800	788.800	789.400	790.080	791.000	791.700	0		m
59.1	Tangerang	75.500	75.600	75.700	75.800	75.900	75.900	76.000	0		m
59.2	Jatiuwung	68.900	69.100	69.100	69.100	69.200	69.300	69.400	0		m
59.3	Batuceper	55.400	55.400	55.500	55.600	55.600	55.700	55.700	0		m
59.4	Benda	28.300	28.300	28.400	28.400	28.400	28.400	28.500	0		m
59.5	Cipondoh	85.600	85.700	85.800	85.900	86.000	86.100	86.200	0		m
59.6	Ciledug	41.900	42.000	42.100	42.100	42.100	42.100	42.200	0		m
59.7	Karawaci	64.400	64.500	64.600	64.600	64.700	64.800	64.800	0		m
59.8	Periuk	45.600	45.700	45.700	45.800	45.800	45.900	45.900	0		m
59.9	Cibodas	45.900	46.000	46.100	46.100	46.180	46.200	46.200	0		m

LAMPIRAN

No	Uraian	Tahun								Satuan
		2015	2016	2017	2018	2019	2020	2021	2022	
59.10	Neglasari	76.900	77.000	77.100	77.100	77.200	77.300	77.400	0	m
59.11	Pinang	103.300	103.400	103.500	103.600	103.700	103.800	103.900	0	m
59.12	Karang Tengah	50.100	50.100	50.100	50.200	50.200	50.300	50.300	0	m
59.13	Larangan	44.900	45.000	45.100	45.100	45.100	45.200	45.200	0	m
60	Panjang Jalan Lingkungan Kondisi Rusak	41.100	40.600	39.700	38.900	38.100	37.300	37.300	35.600	m
60.1	Tangerang	3.945,60	3.897,60	3.811,20	3.734,40	3.657,60	3.580,80	3.580,80	3.417,60	m
60.2	Jatiuwung	3.600,36	3.556,56	3.477,72	3.407,64	3.337,56	3.267,48	3.267,48	3.118,56	m
60.3	Batuceper	2.893,44	2.858,24	2.794,88	2.738,56	2.682,24	2.625,92	2.625,92	2.506,24	m
60.4	Benda	1.479,60	1.461,60	1.429,20	1.400,40	1.371,60	1.342,80	1.342,80	1.281,60	m
60.5	Cipondoh	4.471,68	4.417,28	4.319,36	4.232,32	4.145,28	4.058,24	4.058,24	3.873,28	m
60.6	Ciledug	2.190,63	2.163,98	2.116,01	2.073,37	2.030,73	1.988,09	1.988,09	1.897,48	m
60.7	Karawaci	3.366,09	3.325,14	3.251,43	3.185,91	3.120,39	3.054,87	3.054,87	2.915,64	m
60.8	Periuk	2.383,80	2.354,80	2.302,60	2.256,20	2.209,80	2.163,40	2.163,40	2.064,80	m
60.9	Cibodas	2.400,24	2.371,04	2.318,48	2.271,76	2.225,04	2.178,32	2.178,32	2.079,04	m
60.10	Neglasari	4.015,47	3.966,62	3.878,69	3.800,53	3.722,37	3.644,21	3.644,21	3.478,12	m

LAMPIRAN

No	Uraian	Tahun									Satuan
		2015	2016	2017	2018	2019	2020	2021	2022		
60.1 1	Pinang	5.392,32	5.326,72	5.208,64	5.103,68	4.998,72	4.893,76	4.893,76	4.670,72	m	
60.1 2	Karang Tengah	2.613,96	2.582,16	2.524,92	2.474,04	2.423,16	2.372,28	2.372,28	2.264,16	m	
60.1 3	Larangan	2.346,81	2.318,26	2.266,87	2.221,19	2.175,51	2.129,83	2.129,83	2.032,76	m	
61	Jumlah Pintu Air yang dibangun	0	3	5	5	3	0	0	0	Unit	
62	Jumlah Pintu Air Kondisi Baik	275	268	263	265	262	265	258	0	Unit	
63	Jumlah Pintu Air Kondisi Rusak	48	47	44	45	44	46	45	0	Unit	
64	Jumlah Sumur dalam (Pemerintah dan masyarakat)	0	0	0	27	58	74	78	0	Unit	
65	Jumlah Lokasi kritis Air Minum/Bersih	0	0	0	0	0	0	0	0	Lokasi	
66	Titik Genangan	236	236	236	236	214	212	170	0	Titik	
66.1	Tangerang	15	15	15	15	14	14	8	0	Titik	
66.2	Jatiwangi	14	14	14	14	12	12	9	0	Titik	
66.3	Batuceper	6	6	6	6	6	6	4	0	Titik	
66.4	Benda	23	23	23	23	23	23	21	0	Titik	
66.5	Cipondoh	24	24	24	24	24	24	15	0	Titik	
66.6	Ciledug	20	20	20	20	20	20	17	0	Titik	
66.7	Karawaci	23	23	23	23	22	20	24	0	Titik	
66.8	Periuk	2	2	2	2	1	1	1	0	Titik	
66.9	Cibodas	8	8	8	8	7	7	6	0	Titik	
66.1 0	Neglasari	18	18	18	18	16	16	14	0	Titik	
66.1 1	Pinang	42	42	42	42	33	33	28	0	Titik	
66.1 2	Karang Tengah	16	16	16	16	15	15	9	0	Titik	

LAMPIRAN

No	Uraian	Tahun								Satuan
		2015	2016	2017	2018	2019	2020	2021	2022	
66.1 3	Larangan	25	25	25	25	21	21	14	0	Titik
67	Luas Genangan	3.318.016,12	3.318.016,12	3.318.016,12	3.318.016,12	3.014.846,12	3.003.506,12	2.664.766,12	0	m2
67.1	Tangerang	171.614,94	171.614,94	171.614,94	171.614,94	152.744,94	152.744,94	127.234,94	0	m2
67.2	Jatiuwung	129.786,96	129.786,96	129.786,96	129.786,96	91.206,96	91.206,96	84.416,96	0	m2
67.3	Batuceper	114.387,79	114.387,79	114.387,79	114.387,79	114.387,79	114.387,79	80.217,79	0	m2
67.4	Benda	401.677,94	401.677,94	401.677,94	401.677,94	401.677,94	401.677,94	390.107,94	0	m2
67.5	Cipondoh	248.198,46	248.198,46	248.198,46	248.198,46	248.198,46	248.198,46	216.048,46	0	m2
67.6	Ciledug	335.274,94	335.274,94	335.274,94	335.274,94	335.274,94	335.274,94	328.304,94	0	m2
67.7	Karawaci	162.890,91	162.890,91	162.890,91	162.890,91	154.360,91	143.020,91	133.500,91	0	m2
67.8	Periuk	40.238,83	40.238,83	40.238,83	40.238,83	28.788,83	28.788,83	28.788,83	0	m2
67.9	Cibodas	244.297,58	244.297,58	244.297,58	244.297,58	222.547,58	222.547,58	164.317,58	0	m2
67.1 0	Neglasari	147.127,13	147.127,13	147.127,13	147.127,13	125.487,13	125.487,13	116.237,13	0	m2
67.1 1	Pinang	661.994,65	661.994,65	661.994,65	661.994,65	524.614,65	524.614,65	508.614,65	0	m2
67.1 2	Karang Tengah	422.856,60	422.856,60	422.856,60	422.856,60	409.266,60	409.266,60	322.656,60	0	m2
67.1 3	Larangan	237.669,39	237.669,39	237.669,39	237.669,39	206.289,39	206.289,39	164.319,39	0	m2
68	Jumlah ruas saluran drainase yang dibangun	163	472	407	631	159	156	310	0	Ruas
69	Jumlah ruas saluran drainase yang dipelihara/rehab	822	829	832	840	848	892	892	0	Ruas
70	Panjang saluran drainase yang di pelihara/rehab	137.000	143.000	145.000	150.000	153.000	161.540	161.540	0	m
71	Anggaran pemeliharaan/rehab saluran drainase	0	0	0	14.895.834.849	11.551.914.715	14.556.128.025	0	0	Rupiah

LAMPIRAN

No	Uraian	Tahun						Satuan			
		2015	2016	2017	2018	2019	2020		2021	2022	
72		Luas Kawasan Perairan	344,98	344,98	344,98	344,98	344,98	344,98	344,98	344,98	Ha
	72.1	Tangerang	41,74	41,74	41,74	41,74	41,74	41,74	41,74	41,74	Ha
	72.2	Jatiuwung	20,77	20,77	20,77	20,77	20,77	20,77	20,77	20,77	Ha
	72.3	Batuceper	6,78	6,78	6,78	6,78	6,78	6,78	6,78	6,78	Ha
	72.4	Benda	6,91	6,91	6,91	6,91	6,91	6,91	6,91	6,91	Ha
	72.5	Cipondoh	21,83	21,83	21,83	21,83	21,83	21,83	21,83	21,83	Ha
	72.6	Ciledug	6,04	6,04	6,04	6,04	6,04	6,04	6,04	6,04	Ha
	72.7	Karawaci	42	42	42	42	42	42	42	42	Ha
	72.8	Periuk	51,87	51,87	51,87	51,87	51,87	51,87	51,87	51,87	Ha
	72.9	Cibodas	13,58	13,58	13,58	13,58	13,58	13,58	13,58	13,58	Ha
	72.10	Neglasari	39,19	39,19	39,19	39,19	39,19	39,19	39,19	39,19	Ha
	72.11	Pinang	83,92	83,92	83,92	83,92	83,92	83,92	83,92	83,92	Ha
	72.12	Karang Tengah	9,73	9,73	9,73	9,73	9,73	9,73	9,73	9,73	Ha
	72.13	Larangan	0,62	0,62	0,62	0,62	0,62	0,62	0,62	0,62	Ha
74		Presentase Kesesuaian Rencana Program Pembangunan Sektor dengan Rencana Tata Ruang	6,7	6,71	6,71	6,72	6,72	6,72	6,73	6,73	%
	74.1	Tangerang	8,366	8,371	8,376	8,381	8,386	8,39	8,395	8,4	%
	74.2	Jatiuwung	7,634	7,639	7,643	7,647	7,652	7,656	7,661	7,665	%
	74.3	Batuceper	6,135	6,139	6,142	6,146	6,149	6,153	6,156	6,16	%
	74.4	Benda	3,137	3,139	3,141	3,143	3,145	3,146	3,148	3,15	%
	74.5	Cipondoh	9,482	9,487	9,493	9,498	9,504	9,509	9,515	9,52	%
	74.6	Ciledug	4,645	4,648	4,65	4,653	4,656	4,658	4,661	4,664	%
	74.7	Karawaci	7,138	7,142	7,146	7,15	7,154	7,158	7,162	7,166	%
	74.8	Periuk	5,055	5,058	5,061	5,063	5,066	5,069	5,072	5,075	%

LAMPIRAN

No	Uraian	Tahun									Satuan
		2015	2016	2017	2018	2019	2020	2021	2022		
74.9	Cibodas	5,09	5,092	5,095	5,098	5,101	5,104	5,107	5,11	%	
74.1 0	Neglasari	8,515	8,519	8,524	8,529	8,534	8,539	8,544	8,549	%	
74.1 1	Pinang	11,434	11,441	11,447	11,454	11,46	11,467	11,473	11,48	%	
74.1 2	Karang Tengah	5,543	5,546	5,549	5,552	5,555	5,559	5,562	5,565	%	
74.1 3	Larangan	4,976	4,979	4,982	4,985	4,988	4,991	4,993	4,996	%	
80	Rasio panjang jalan per jumlah kendaraan	1,549	1,748	1,744	1,501	1,465	1,671	1,684	0		
81	Rasio luas kawasan tertutup pepohonan berdasarkan hasil pemotretan citra satelit dan survei foto udara terhadap luas daratan	0,05	0,05	0,05	0,05	0,05	0,05	0	0		
81.1	Tangerang	0,005	0,005	0,005	0,005	0,005	0,005	0	0		
81.2	Jatiuwung	0,005	0,005	0,005	0,005	0,005	0,005	0	0		
81.3	Batuceper	0,004	0,004	0,004	0,004	0,004	0,004	0	0		
81.4	Benda	0,002	0,002	0,002	0,002	0,002	0,002	0	0		
81.5	Cipondoh	0,006	0,006	0,006	0,006	0,006	0,006	0	0		
81.6	Ciledug	0,003	0,003	0,003	0,003	0,003	0,003	0	0		
81.7	Karawaci	0,004	0,004	0,004	0,004	0,004	0,004	0	0		
81.8	Periuk	0,003	0,003	0,003	0,003	0,003	0,003	0	0		
81.9	Cibodas	0,003	0,003	0,003	0,003	0,003	0,003	0	0		
81.1 0	Neglasari	0,005	0,005	0,005	0,005	0,005	0,005	0	0		
81.1 1	Pinang	0,007	0,007	0,007	0,007	0,007	0,007	0	0		

LAMPIRAN

No	Uraian	Tahun									Satuan
		2015	2016	2017	2018	2019	2020	2021	2022		
81.1 2	Karang Tengah	0,003	0,003	0,003	0,003	0,003	0,003	0	0		
81.1 3	Larangan	0,003	0,003	0,003	0,003	0,003	0,003	0	0		
82	Rasio luas kawasan lindung untuk menjaga kelestarian keanekaragaman hayati terhadap total luas kawasan hutan	n/a	n/a	n/a	n/a	n/a	n/a	n/a	n/a	n/a	
82.1	Tangerang	n/a	n/a	n/a	n/a	n/a	n/a	n/a	n/a	n/a	
82.2	Jatiuwung	n/a	n/a	n/a	n/a	n/a	n/a	n/a	n/a	n/a	
82.3	Batuceper	n/a	n/a	n/a	n/a	n/a	n/a	n/a	n/a	n/a	
82.4	Benda	n/a	n/a	n/a	n/a	n/a	n/a	n/a	n/a	n/a	
82.5	Cipondoh	n/a	n/a	n/a	n/a	n/a	n/a	n/a	n/a	n/a	
82.6	Ciledug	n/a	n/a	n/a	n/a	n/a	n/a	n/a	n/a	n/a	
82.7	Karawaci	n/a	n/a	n/a	n/a	n/a	n/a	n/a	n/a	n/a	
82.8	Periuk	n/a	n/a	n/a	n/a	n/a	n/a	n/a	n/a	n/a	
82.9	Cibodas	n/a	n/a	n/a	n/a	n/a	n/a	n/a	n/a	n/a	
82.1 0	Neglasari	n/a	n/a	n/a	n/a	n/a	n/a	n/a	n/a	n/a	
82.1 1	Pinang	n/a	n/a	n/a	n/a	n/a	n/a	n/a	n/a	n/a	
82.1 2	Karang Tengah	n/a	n/a	n/a	n/a	n/a	n/a	n/a	n/a	n/a	
82.1 3	Larangan	n/a	n/a	n/a	n/a	n/a	n/a	n/a	n/a	n/a	
84	Rasio Ruang Terbuka Hijau per Satuan Luas Wilayah ber HPL/HGB	0,84	0,84	0,85	0,86	0,86	0,87	0,87	0,88		
84.1	Tangerang	0,081	0,081	0,082	0,082	0,083	0,083	0,084	0,084		

LAMPIRAN

No	Uraian	Tahun						Satuan	
		2015	2016	2017	2018	2019	2020		2021
84.2	Jatiuwung	0,074	0,074	0,074	0,075	0,075	0,076	0,076	0,077
84.3	Batuceper	0,059	0,059	0,06	0,06	0,061	0,061	0,061	0,062
84.4	Benda	0,03	0,03	0,031	0,031	0,031	0,031	0,031	0,032
84.5	Cipondoh	0,091	0,092	0,092	0,093	0,094	0,094	0,095	0,095
84.6	Ciledug	0,045	0,045	0,045	0,046	0,046	0,046	0,046	0,047
84.7	Karawaci	0,069	0,069	0,07	0,07	0,07	0,071	0,071	0,072
84.8	Periuk	0,049	0,049	0,049	0,05	0,05	0,05	0,05	0,051
84.9	Cibodas	0,049	0,049	0,05	0,05	0,05	0,051	0,051	0,051
84.1 0	Neglasari	0,082	0,083	0,083	0,084	0,084	0,085	0,085	0,085
84.1 1	Pinang	0,11	0,111	0,112	0,112	0,113	0,113	0,114	0,115
84.1 2	Karang Tengah	0,053	0,054	0,054	0,054	0,055	0,055	0,055	0,056
84.1 3	Larangan	0,048	0,048	0,049	0,049	0,049	0,049	0,05	0,05
86	Persentase sempadan sungai yang dipakai bangunan liar	2,2	2,2	2,2	2,2	2,2	2,2	2,2	2,2
87	Persentase sempadan jalan yang dipakai pedagang kaki lima atau bangunan rumah liar	2,5	2,5	2,5	2,5	2,5	2,5	0	0
87.1	Tangerang	0,24	0,24	0,24	0,24	0,24	0,24	0	0
87.2	Jatiuwung	0,219	0,219	0,219	0,219	0,219	0,219	0	0
87.3	Batuceper	0,176	0,176	0,176	0,176	0,176	0,176	0	0
87.4	Benda	0,09	0,09	0,09	0,09	0,09	0,09	0	0
87.5	Cipondoh	0,272	0,272	0,272	0,272	0,272	0,272	0	0
87.6	Ciledug	0,133	0,133	0,133	0,133	0,133	0,133	0	0
87.7	Karawaci	0,205	0,205	0,205	0,205	0,205	0,205	0	0
87.8	Periuk	0,145	0,145	0,145	0,145	0,145	0,145	0	0

LAMPIRAN

No	Uraian	Tahun									Satuan
		2015	2016	2017	2018	2019	2020	2021	2022		
87.9	Cibodas	0,146	0,146	0,146	0,146	0,146	0,146	0	0		
87.1 0	Neglasari	0,244	0,244	0,244	0,244	0,244	0,244	0	0		
87.1 1	Pinang	0,328	0,328	0,328	0,328	0,328	0,328	0	0		
87.1 2	Karang Tengah	0,159	0,159	0,159	0,159	0,159	0,159	0	0		
87.1 3	Larangan	0,143	0,143	0,143	0,143	0,143	0,143	0	0		
88	Persentase jalan yang memiliki trotoar dan drainase/saluran pembuangan air (minimal 1,5 m)	25	25	25	25	25	25	25	0		
88.1	Tangerang	2,4	2,4	2,4	2,4	2,4	2,4	2,4	0		
88.2	Jatiuwung	2,19	2,19	2,19	2,19	2,19	2,19	2,19	0		
88.3	Batuceper	1,76	1,76	1,76	1,76	1,76	1,76	1,76	0		
88.4	Benda	0,9	0,9	0,9	0,9	0,9	0,9	0,9	0		
88.5	Cipondoh	2,72	2,72	2,72	2,72	2,72	2,72	2,72	0		
88.6	Ciledug	1,333	1,333	1,333	1,333	1,333	1,333	1,333	0		
88.7	Karawaci	2,048	2,048	2,048	2,048	2,048	2,048	2,048	0		
88.8	Periuk	1,45	1,45	1,45	1,45	1,45	1,45	1,45	0		
88.9	Cibodas	1,46	1,46	1,46	1,46	1,46	1,46	1,46	0		
88.1 0	Neglasari	2,443	2,443	2,443	2,443	2,443	2,443	2,443	0		
88.1 1	Pinang	3,28	3,28	3,28	3,28	3,28	3,28	3,28	0		
88.1 2	Karang Tengah	1,59	1,59	1,59	1,59	1,59	1,59	1,59	0		
88.1	Larangan	1,428	1,428	1,428	1,428	1,428	1,428	1,428	0		

LAMPIRAN

No	Uraian	Tahun								Satuan
		2015	2016	2017	2018	2019	2020	2021	2022	
3										
89	Persentase drainase dalam kondisi baik/ pembuangan aliran air tidak tersumbat	90,23	89,8	89,66	89,3	89,09	88,48	88,48	0	
89.1	Tangerang	8,662	8,621	8,607	8,573	8,553	8,494	8,494	0	
89.2	Jatiuwung	7,904	7,866	7,854	7,823	7,804	7,751	7,751	0	
89.3	Batuceper	6,352	6,322	6,312	6,287	6,272	6,229	6,229	0	
89.4	Batuceper	3,248	3,233	3,228	3,215	3,207	3,185	3,185	0	
89.5	Cipondoh	9,817	9,77	9,755	9,716	9,693	9,627	9,627	0	
89.6	Ciledug	4,809	4,786	4,779	4,76	4,748	4,716	4,716	0	
89.7	Karawaci	7,39	7,355	7,343	7,314	7,296	7,247	7,247	0	
89.8	Periuk	5,233	5,208	5,2	5,179	5,167	5,132	5,132	0	
89.9	Cibodas	5,269	5,244	5,236	5,215	5,203	5,167	5,167	0	
89.10	Neglasari	8,815	8,773	8,76	8,725	8,704	8,644	8,644	0	
89.11	Pinang	11,838	11,782	11,763	11,716	11,689	11,609	11,609	0	
89.12	Karang Tengah	5,739	5,711	5,702	5,679	5,666	5,627	5,627	0	
89.13	Larangan	5,152	5,128	5,12	5,099	5,087	5,052	5,052	0	
92	Luasan RTH publik sebesar 20% dari luas wilayah kota/kawasan perkotaan	52,78	52,78	52,78	52,78	52,78	52,78	0	0	
92.1	Tangerang	5,067	5,067	5,067	5,067	5,067	5,067	0	0	
92.2	Jatiuwung	4,624	4,624	4,624	4,624	4,624	4,624	0	0	
92.3	Batuceper	3,716	3,716	3,716	3,716	3,716	3,716	0	0	
92.4	Benda	1,9	1,9	1,9	1,9	1,9	1,9	0	0	
92.5	Cipondoh	5,742	5,742	5,742	5,742	5,742	5,742	0	0	

LAMPIRAN

No	Uraian	Tahun									Satuan
		2015	2016	2017	2018	2019	2020	2021	2022		
92.6	Ciledug	2,813	2,813	2,813	2,813	2,813	2,813	0	0		
92.7	Karawaci	4,323	4,323	4,323	4,323	4,323	4,323	0	0		
92.8	Periuk	3,061	3,061	3,061	3,061	3,061	3,061	0	0		
92.9	Cibodas	3,082	3,082	3,082	3,082	3,082	3,082	0	0		
92.1 0	Neglasari	5,157	5,157	5,157	5,157	5,157	5,157	0	0		
92.1 1	Pinang	6,925	6,925	6,925	6,925	6,925	6,925	0	0		
92.1 2	Karang Tengah	3,357	3,357	3,357	3,357	3,357	3,357	0	0		
92.1 3	Larangan	3,014	3,014	3,014	3,014	3,014	3,014	0	0		
93	Ketaatan terhadap RTRW	87,15	87,2	87,25	87,3	87,35	87,4	87,45	87,5		
93.1	Tangerang	8,366	8,371	8,376	8,381	8,386	8,39	8,395	8,4		
93.2	Jatiuwung	7,634	7,639	7,643	7,647	7,652	7,656	7,661	7,665		
93.3	Batuceper	6,135	6,139	6,142	6,146	6,149	6,153	6,156	6,16		
93.4	Benda	3,137	3,139	3,141	3,143	3,145	3,146	3,148	3,15		
93.5	Cipondoh	9,482	9,487	9,493	9,498	9,504	9,509	9,515	9,52		
93.6	Ciledug	4,645	4,648	4,65	4,653	4,656	4,658	4,661	4,664		
93.7	Karawaci	7,138	7,142	7,146	7,15	7,154	7,158	7,162	7,166		
93.8	Periuk	5,055	5,058	5,061	5,063	5,066	5,069	5,072	5,075		
93.9	Cibodas	5,09	5,092	5,095	5,098	5,101	5,104	5,107	5,11		
93.1 0	Neglasari	8,515	8,519	8,524	8,529	8,534	8,539	8,544	8,549		
93.1 1	Pinang	11,434	11,441	11,447	11,454	11,46	11,467	11,473	11,48		
93.1 2	Karang Tengah	5,543	5,546	5,549	5,552	5,555	5,559	5,562	5,565		
93.1	Larangan	4,976	4,979	4,982	4,985	4,988	4,991	4,993	4,996		

LAMPIRAN

No	Uraian	Tahun									Satuan
		2015	2016	2017	2018	2019	2020	2021	2022		
3											
94	Kesesuaian rencana pembangunan dengan RT/RW	87,15	87,2	87,25	87,3	87,35	87,4	87,45	87,5		
94.1	Tangerang	8,366	8,371	8,376	8,381	8,386	8,39	8,395	8,4		
94.2	Jatiuwung	7,634	7,639	7,643	7,647	7,652	7,656	7,661	7,665		
94.3	Batuceper	6,135	6,139	6,142	6,146	6,149	6,153	6,156	6,16		
94.4	Benda	3,137	3,139	3,141	3,143	3,145	3,146	3,148	3,15		
94.5	Cipondoh	9,482	9,487	9,493	9,498	9,504	9,509	9,515	9,52		
94.6	Ciledug	4,645	4,648	4,65	4,653	4,656	4,658	4,661	4,664		
94.7	Karawaci	7,138	7,142	7,146	7,15	7,154	7,158	7,162	7,166		
94.8	Periuk	5,055	5,058	5,061	5,063	5,066	5,069	5,072	5,075		
94.9	Cibodas	5,09	5,092	5,095	5,098	5,101	5,104	5,107	5,11		
94.10	Neglasari	8,515	8,519	8,524	8,529	8,534	8,539	8,544	8,549		
94.11	Pinang	11,434	11,441	11,447	11,454	11,46	11,467	11,473	11,48		
94.12	Karang Tengah	5,543	5,546	5,549	5,552	5,555	5,559	5,562	5,565		
94.13	Larangan	4,976	4,979	4,982	4,985	4,988	4,991	4,993	4,996		
96	Presentase Kesesuaian Rencana Program Pembangunan Sektor dengan Rencana Tata Ruang	6,7	6,71	6,71	6,72	6,72	6,72	6,73	6,73	%	
96.1	Tangerang	8,366	8,371	8,376	8,381	8,386	8,39	8,395	8,4	%	
96.2	Jatiuwung	7,634	7,639	7,643	7,647	7,652	7,656	7,661	7,665	%	
96.3	Batuceper	6,135	6,139	6,142	6,146	6,149	6,153	6,156	6,16	%	
96.4	Benda	3,137	3,139	3,141	3,143	3,145	3,146	3,148	3,15	%	
96.5	Cipondoh	9,482	9,487	9,493	9,498	9,504	9,509	9,515	9,52	%	
96.6	Ciledug	4,645	4,648	4,65	4,653	4,656	4,658	4,661	4,664	%	

LAMPIRAN

No	Uraian	Tahun									Satuan
		2015	2016	2017	2018	2019	2020	2021	2022		
96.7	Karawaci	7,138	7,142	7,146	7,15	7,154	7,158	7,162	7,166	%	
96.8	Periuk	5,055	5,058	5,061	5,063	5,066	5,069	5,072	5,075	%	
96.9	Cibodas	5,09	5,092	5,095	5,098	5,101	5,104	5,107	5,11	%	
96.1 0	Neglasari	8,515	8,519	8,524	8,529	8,534	8,539	8,544	8,549	%	
96.1 1	Pinang	11,434	11,441	11,447	11,454	11,46	11,467	11,473	11,48	%	
96.1 2	Karang Tengah	5,543	5,546	5,549	5,552	5,555	5,559	5,562	5,565	%	
96.1 3	Larangan	4,976	4,979	4,982	4,985	4,988	4,991	4,993	4,996	%	
99	Jalan Kewenangan Negara	18,401	18,401	18,401	18,401	18,401	18,401	18,401	18,401		
99.1	Panjang Jalan Menurut Jenis Permukaan Jalan	18,401	18,401	18,401	18,401	18,401	18,401	18,401	18,401		
99.1. 1	Diaspal	18,401	18,401	18,401	18,401	18,401	18,401	18,401	18,401		
99.1. 2	Beton	0	0	0	0	0	0	0	0		
99.1. 3	Paving Block	0	0	0	0	0	0	0	0		
99.1. 4	Kerikil	0	0	0	0	0	0	0	0		
99.1. 5	Tanah	0	0	0	0	0	0	0	0		
99.1. 6	Lainnya	0	0	0	0	0	0	0	0		
99.2	Panjang Jalan Menurut Kondisi Jalan	18,401	18,401	18,401	18,401	18,401	18,401	18,401	18,401		
99.2. 1	Baik	18,401	18,401	18,401	18,401	18,401	18,401	18,401	18,401		

LAMPIRAN

No	Uraian	Tahun								Satuan	
		2015	2016	2017	2018	2019	2020	2021	2022		
	99.2. 2	Sedang	0	0	0	0	0	0	0	0	
	99.2. 3	Rusak	0	0	0	0	0	0	0	0	
	99.2. 4	Rusak Berat	0	0	0	0	0	0	0	0	
99.3		Panjang Jalan Menurut Kelas Jalan	18,401	18,401	18,401	18,401	18,401	18,401	18,401	18,401	
	99.3. 1	Kelas I	0	0	0	0	0	0	0	0	
	99.3. 2	Kelas II	0	0	0	0	0	0	0	0	
	99.3. 3	Kelas III	0	0	0	0	0	0	0	0	
	99.3. 4	Kelas IIIA	0	0	0	0	0	0	0	0	
	99.3. 5	Kelas IIIB	0	0	0	0	0	0	0	0	
	99.3. 6	Kelas IIIC	0	0	0	0	0	0	0	0	
	99.3. 7	Kelas Tidak Dirinci	18,401	18,401	18,401	18,401	18,401	18,401	18,401	18,401	
10 0		Jalan Kewenangan Provinsi	29,544	29,544	29,544	29,544	29,544	29,544	29,544	29,544	
100. 1		Panjang Jalan Menurut Jenis Permukaan Jalan	29,544	29,544	29,544	29,544	29,544	29,544	29,544	29,544	
	100.1 .1	Diaspal	29,544	29,544	29,544	29,544	29,544	29,544	29,544	29,544	
	100.1 .2	Beton	0	0	0	0	0	0	0	0	

LAMPIRAN

No	Uraian	Tahun								Satuan	
		2015	2016	2017	2018	2019	2020	2021	2022		
	100.1 .3	Paving Block	0	0	0	0	0	0	0	0	
	100.1 .4	Kerikil	0	0	0	0	0	0	0	0	
	100.1 .5	Tanah	0	0	0	0	0	0	0	0	
	100.1 .6	Lainnya	0	0	0	0	0	0	0	0	
100. 2		Panjang Jalan Menurut Kondisi Jalan	29,544	29,544	29,544	29,544	29,544	29,544	29,544	29,544	
	100.2 .1	Baik	29,544	29,544	29,544	29,544	29,544	29,544	29,544	29,544	
	100.2 .2	Sedang	0	0	0	0	0	0	0	0	
	100.2 .3	Rusak	0	0	0	0	0	0	0	0	
	100.2 .4	Rusak Berat	0	0	0	0	0	0	0	0	
100. 3		Panjang Jalan Menurut Kelas Jalan	29,544	29,544	29,544	29,544	29,544	29,544	29,544	29,544	
	100.3 .1	Kelas I	0	0	0	0	0	0	0	0	
	100.3 .2	Kelas II	0	0	0	0	0	0	0	0	
	100.3 .3	Kelas III	0	0	0	0	0	0	0	0	
	100.3 .4	Kelas IIIA	0	0	0	0	0	0	0	0	
	100.3 .5	Kelas IIIB	0	0	0	0	0	0	0	0	

LAMPIRAN

No	Uraian	Tahun									Satuan
		2015	2016	2017	2018	2019	2020	2021	2022		
	100.3 .6	Kelas IIIC	0	0	0	0	0	0	0	0	
	100.3 .7	Kelas Tidak Dirinci	29,544	29,544	29,544	29,544	29,544	29,544	29,544	29,544	
10 1		Jalan Kewenangan Kota	788,94	788,94	788,94	788,94	765,95	765,95	765,95	765,95	
	101. 1	Panjang Jalan Menurut Jenis Permukaan Jalan	262,981	262,981	262,981	262,981	255,318	255,318	255,318	255,318	
	101.1 .1	Diaspal	193,135	193,135	193,135	193,135	114,779	114,779	114,779	114,779	
	101.1 .2	Beton	53,196	53,196	53,196	53,196	105,501	105,501	105,501	105,501	
	101.1 .3	Paving Block	16,65	16,65	16,65	16,65	35,038	35,038	35,038	35,038	
	101.1 .4	Kerikil	0	0	0	0	0	0	0	0	
	101.1 .5	Tanah	0	0	0	0	0	0	0	0	
	101.1 .6	Lainnya	0	0	0	0	0	0	0	0	
	101. 2	Panjang Jalan Menurut Kondisi Jalan	262,981	262,981	262,981	262,981	255,318	255,318	255,318	255,318	
	101. 3	Panjang Jalan Menurut Kelas Jalan	0	0	0	0	0	0	0	0	
	101.3 .1	Kelas I	0	0	0	0	0	0	0	0	
	101.3 .2	Kelas II	0	0	0	0	0	0	0	0	
	101.3 .3	Kelas III	0	0	0	0	0	0	0	0	

LAMPIRAN

No	Uraian	Tahun								Satuan	
		2015	2016	2017	2018	2019	2020	2021	2022		
	101.3.4	Kelas IIIA	0	0	0	0	0	0	0	0	
	101.3.5	Kelas IIIB	0	0	0	0	0	0	0	0	
	101.3.6	Kelas IIIC	0	0	0	0	0	0	0	0	
	101.3.7	Kelas Tidak Dirinci	262,981	262,981	262,981	262,981	255,318	255,318	255,318	255,318	
102		Jumlah Rekomendasi Statistik	0	0	0	0	0	0	0	0	Rekomendasi
103		Persentase Penggunaan Eprocurement terhadap belanja pengadaan	100	100	100	100	100	100	100	100	Persen
17		Sumber Air Baku Danau/Situ	3.179.150	3.242.733	3.306.316	3.369.899	3.497.065	3.814.980	4.132.895	0	m3
17.1		Situ Cipondoh	1.892.550	1.930.401	1.968.252	2.006.103	2.081.805	2.271.060	2.460.315	0	m3
17.2		Situ Gede	76.050	77.571	79.092	80.613	83.655	91.260	98.865	0	m3
17.3		Situ Cangkring	77.550	79.101	80.652	82.203	85.305	93.060	100.815	0	m3
17.4		Situ Bojong	3.000	3.060	3.120	3.180	3.300	3.600	3.900	0	m3
17.5		Situ Kunciran	5.000	5.100	5.200	5.300	5.500	6.000	6.500	0	m3
17.6		Situ Bulakan	1.125.000	1.147.500	1.170.000	1.192.500	1.237.500	1.350.000	1.462.500	0	m3

LAMPIRAN

16. SATU DATA (DP3AP2KB)

No	Uraian	Tahun								Satuan
		2015	2016	2017	2018	2019	2020	2021	2022	
9	Jumlah Perangkat Daerah Sudah Menerapkan PUG (Pengarus-Utamaan Gender)	-	-	25	43	43	41	41	41	Orang
10	Jumlah Pekerja Perempuan	-	-	-	-	-	-	-	-	-
11	Jumlah Perempuan Sebagai Kepala Keluarga	62.234	86.700	111.166	89.967	89.967	109.112	58.411	-	Orang
	11.1 Tangerang	4.712	7.334	9.956	7.714	7.714	9.977	4.184	-	Orang
	11.2 Jatiuwung	4.190	5.226	6.262	5.061	5.061	5.279	2.395	-	Orang
	11.3 Batauceper	3.562	4.435	5.308	4.396	4.396	5.170	2.682	-	Orang
	11.4 Benda	2.159	3.320	4.481	3.562	3.562	4.385	2.185	-	Orang
	11.5 Cipondoh	6.161	9.107	12.053	9.593	9.593	12.084	6.415	-	Orang
	11.6 Ciledug	4.448	6.316	8.184	6.602	6.602	8.348	5.289	-	Orang
	11.7 Karawaci	8.473	10.610	12.747	10.801	10.801	12.605	6.574	-	Orang
	11.8 Periuk	4.365	5.964	7.563	6.116	6.116	7.457	3.446	-	Orang
	11.9 Cibodas	4.892	7.620	10.348	8.279	8.279	10.165	5.753	-	Orang
	11.10 Neglasari	3.263	5.320	7.377	5.578	5.578	7.136	3.658	-	Orang
	11.11 Pinang	6.032	8.264	10.496	8.308	8.308	9.936	5.384	-	Orang
	11.12 Karang Tengah	3.887	5.413	6.939	6.016	6.016	7.314	4.434	-	Orang
	11.13 Larangan	6.090	7.771	9.452	7.941	7.941	9.256	6.012	-	Orang
13	Perempuan dan Anak Berhadapan Dengan Hukum	-	-	69	69	61	66	66	-	Orang
	13.1 Jumlah Perempuan Berhadapan Dengan Hukum	-	-	-	-	-	-	-	-	Orang
	13.1.1 Jumlah Perempuan Sebagai Pelaku	-	-	-	-	-	-	-	-	Orang
	13.1.2 Jumlah Perempuan Sebagai Korban	-	-	-	-	-	-	-	-	Orang
	13.2 Jumlah Anak Berhadapan Dengan Hukum	-	-	69	69	61	66	66	-	Orang
	13.2.1 Jumlah Anak Sebagai Pelaku	-	-	21	31	19	28	10	-	Orang
	13.2.2 Jumlah Anak Sebagai Korban	-	-	24	19	21	19	28	-	Orang
	13.2.3 Jumlah Anak Sebagai Saksi	-	-	24	19	21	19	28	-	Orang

LAMPIRAN

No	Uraian	Tahun									Satuan
		2015	2016	2017	2018	2019	2020	2021	2022		
18	Jumlah Laporan Pengaduan Perempuan Korban Kekerasan	-	34	25	37	36	42	70	-		
18.1	Jumlah Laporan Pengaduan Perempuan Korban Kekerasan Ditindak Lanjuti**	-	0	25	37	36	42	70	-		
	18.1.1 Tangerang	-	0	3	6	2	3	5	-		
	18.1.2 Jatiuwung	-	8	5	7	1	4	4	-		
	18.1.3 Batuceper	-	2	1	2	2	2	2	-		
	18.1.4 Benda	-	1	2	2	1	3	6	-		
	18.1.5 Cipondoh	-	7	3	3	4	4	9	-		
	18.1.6 Ciledug	-	4	0	0	2	3	6	-		
	18.1.7 Karawaci	-	3	2	4	8	8	9	-		
	18.1.8 Periuk	-	1	0	1	3	2	3	-		
	18.1.9 Cibodas	-	2	3	5	7	3	3	-		
	18.1.10 Neglasari	-	1	1	2	3	3	3	-		
	18.1.11 Pinang	-	2	5	4	2	3	12	-		
	18.1.12 Karang Tengah	-	1	0	0	1	0	6	-		
	18.1.13 Larangan	-	2	0	1	0	4	2	-		
19	Jumlah Laporan Pengaduan Anak Korban Kekerasan	-	16	50	55	53	75	97	-	Kasus	
19.1	Jumlah Laporan Pengaduan Anak Korban Kekerasan Ditindak Lanjuti	-	16	50	55	53	75	97	-	Kasus	
	19.1.1 Tangerang	-	2	2	4	4	2	6	-	Kasus	
	19.1.2 Jatiuwung	-	7	2	4	0	0	0	-	Kasus	
	19.1.3 Batuceper	-	3	0	2	1	5	10	-	Kasus	
	19.1.4 Benda	-	0	4	8	5	4	1	-	Kasus	
	19.1.5 Cipondoh	-	1	7	3	3	13	11	-	Kasus	
	19.1.6 Ciledug	-	0	1	1	3	8	11	-	Kasus	
	19.1.7 Karawaci	-	1	9	11	9	10	7	-	Kasus	
	19.1.8 Periuk	-	0	7	3	3	4	10	-	Kasus	

LAMPIRAN

No	Uraian	Tahun									Satuan
		2015	2016	2017	2018	2019	2020	2021	2022		
	19.1.9	Cibodas	-	1	9	9	7	6	8	-	Kasus
	19.1.10	Neglasari	-	0	3	2	7	1	11	-	Kasus
	19.1.11	Pinang	-	1	5	6	7	7	11	-	Kasus
	19.1.12	Karang Tengah	-	0	0	0	2	11	4	-	Kasus
	19.1.13	Larangan	-	0	1	2	2	4	7	-	Kasus
20		Jumlah Unit Pelayanan Perempuan dan Anak (UPPA)	1	1	1	1	1	1	1	1	Unit
21		Jumlah Pusat Krisis Terpadu (PKT)	0	0	0	0	0	0	0	0	Unit
22		Jumlah Women Crisis Center (WCC)	0	0	0	0	0	0	0	0	Unit
23		Jumlah Rumah Perlindungan Trauma Center (RPTC)	-	-	-	-	-	-	-	1	Unit
24		Jumlah Tenaga Rehabilitasi Sosial	-	-	-	-	-	-	-	-	Orang
25		Jumlah Tenaga Psikolog	1	1	1	1	2	2	2	2	Orang
26		Jumlah Tenaga Konselor	-	-	-	-	2	2	2	2	Orang
27		Jumlah Tenaga Rohaniwan	-	-	-	-	-	-	-	-	Orang
28		Jumlah Tenaga Kesehatan	-	-	-	-	-	-	-	-	Orang
29		Jumlah Aparat Penegak Hukum	-	-	-	-	-	-	-	-	Orang
30		Jumlah Tenaga Reintegrasi	-	-	-	-	-	-	-	-	Orang
31		Jumlah Lembaga Penyedia Layanan Peningkatan Kualitas Keluarga	3	3	3	3	3	3	3	3	Unit
	31.1	Pemerintah	0	0	0	0	0	0	0	0	Unit
	31.2	Non Pemerintah	3	3	3	3	3	3	3	3	Unit
	31.3	Dunia Usaha	0	0	0	0	0	0	0	0	Unit
32		Jumlah Lembaga Pemenuhan Hak Anak (PHA)	14	14	14	14	15	15	15	15	Unit
	32.1	Pemerintah	-	-	-	-	1	1	1	1	Unit
	32.2	Non Pemerintah	14	14	14	14	14	14	14	14	Unit
	32.3	Dunia Usaha	-	-	-	-	-	-	-	-	Unit
39		Jumlah Remaja Wanita Usia 15-19 Thn Yang	-	-	-	-	-	-	55.030	-	Orang

LAMPIRAN

No	Uraian	Tahun						Satuan		
		2015	2016	2017	2018	2019	2020		2021	2022
	Melahirkan									
39.1	Tangerang	-	-	-	-	-	-	3.677	-	Orang
39.2	Jatiuwung	-	-	-	-	-	-	3.692	-	Orang
39.3	Batuceper	-	-	-	-	-	-	2.665	-	Orang
39.4	Benda	-	-	-	-	-	-	3.308	-	Orang
39.5	Cipondoh	-	-	-	-	-	-	6.761	-	Orang
39.6	Ciledug	-	-	-	-	-	-	3.478	-	Orang
39.7	Karawaci	-	-	-	-	-	-	4.878	-	Orang
39.8	Periuk	-	-	-	-	-	-	3.542	-	Orang
39.9	Cibodas	-	-	-	-	-	-	4.302	-	Orang
39.10	Neglasari	-	-	-	-	-	-	5.624	-	Orang
39.11	Pinang	-	-	-	-	-	-	6.086	-	Orang
39.12	Karang Tengah	-	-	-	-	-	-	3.743	-	Orang
39.13	Larangan	-	-	-	-	-	-	3.274	-	Orang
40	Jumlah Kehamilan Yang Tidak Diinginkan Dari Wanita Usia Subur 15-49 Thn	-	-	-	-	-	-	272	-	Orang
40.1	Tangerang	-	-	-	-	-	-	11	-	Orang
40.2	Jatiuwung	-	-	-	-	-	-	5	-	Orang
40.3	Batuceper	-	-	-	-	-	-	15	-	Orang
40.4	Benda	-	-	-	-	-	-	7	-	Orang
40.5	Cipondoh	-	-	-	-	-	-	20	-	Orang
40.6	Ciledug	-	-	-	-	-	-	31	-	Orang
40.7	Karawaci	-	-	-	-	-	-	33	-	Orang
40.8	Periuk	-	-	-	-	-	-	17	-	Orang
40.9	Cibodas	-	-	-	-	-	-	30	-	Orang
40.10	Neglasari	-	-	-	-	-	-	23	-	Orang
40.11	Pinang	-	-	-	-	-	-	32	-	Orang
40.12	Karang Tengah	-	-	-	-	-	-	19	-	Orang
40.13	Larangan	-	-	-	-	-	-	29	-	Orang

LAMPIRAN

No	Uraian	Tahun									Satuan
		2015	2016	2017	2018	2019	2020	2021	2022		
41		Jumlah Pasangan Usia Subur	249.603	256.076	253.449	262.947	254.444	276.424	259.498	-	Pasangan
	41.1	Jumlah Pasangan Usia Subur Peserta KB	181.355	195.711	196.239	203.176	195.286	216.188	127.265	-	Pasangan
	41.1.1	Tangerang	14.913	15.200	15.404	15.708	10.206	16.016	7.636	-	Pasangan
	41.1.2	Jatiuwung	14.671	13.534	13.673	15.515	17.161	17.460	8.595	-	Pasangan
	41.1.3	Batuceper	10.901	10.672	10.496	12.171	10.061	10.582	6.599	-	Pasangan
	41.1.4	Benda	24.880	23.783	23.628	11.137	12.139	12.349	6.157	-	Pasangan
	41.1.5	Cipondoh	16.800	17.252	16.712	22.587	24.104	25.280	16.908	-	Pasangan
	41.1.6	Ciledug	14.578	15.660	15.870	15.597	9.259	18.115	9.579	-	Pasangan
	41.1.7	Karawaci	16.089	18.924	19.637	18.600	19.373	21.369	11.464	-	Pasangan
	41.1.8	Periuk	13.361	15.179	14.975	14.076	14.482	16.182	9.467	-	Pasangan
	41.1.9	Cibodas	12.353	13.974	14.598	14.619	11.870	13.383	9.508	-	Pasangan
	41.1.10	Neglasari	11.348	13.478	12.859	16.176	16.640	17.107	10.305	-	Pasangan
	41.1.11	Pinang	10.435	11.749	11.989	19.924	24.292	20.747	13.819	-	Pasangan
	41.1.12	Karang Tengah	12.702	15.593	15.392	13.369	11.170	12.068	8.337	-	Pasangan
	41.1.13	Larangan	8.324	10.713	11.006	13.697	14.529	15.530	8.891	-	Pasangan
	41.2	Jumlah Pasangan Usia Subur Belum Mengikuti KB**	68.248	60.365	57.210	59.771	59.158	60.236	132.233	-	Pasangan
	41.2.1	Tangerang	4.849	4.525	4.471	2.520	2.413	3.270	8.901	-	Pasangan
	41.2.2	Jatiuwung	5.763	5.945	5.659	3.171	3.225	3.278	6.877	-	Pasangan
	41.2.3	Batuceper	3.591	3.041	2.865	2.106	2.792	2.622	5.925	-	Pasangan
	41.2.4	Benda	8.030	8.125	7.487	2.431	2.633	3.214	5.595	-	Pasangan
	41.2.5	Cipondoh	6.267	5.150	4.573	10.944	5.707	7.206	15.792	-	Pasangan
	41.2.6	Ciledug	3.978	3.018	2.871	3.448	3.861	4.343	12.220	-	Pasangan
	41.2.7	Karawaci	7.045	6.661	7.335	5.630	6.345	6.128	13.566	-	Pasangan
	41.2.8	Periuk	4.588	4.740	3.904	6.273	7.308	5.156	9.622	-	Pasangan
	41.2.9	Cibodas	7.077	4.044	4.537	4.954	4.166	3.493	11.348	-	Pasangan
	41.2.10	Neglasari	5.662	6.353	6.310	4.123	4.230	4.519	6.573	-	Pasangan
	41.2.11	Pinang	3.637	2.303	2.003	5.435	5.690	6.276	12.766	-	Pasangan
	41.2.12	Karang Tengah	4.344	3.940	3.572	2.974	2.921	2.816	9.771	-	Pasangan

LAMPIRAN

No	Uraian	Tahun									Satuan
		2015	2016	2017	2018	2019	2020	2021	2022		
	41.2.13	Larangan	3.417	2.520	1.623	5.762	7.867	7.915	13.277	-	Pasangan
43		Jumlah Alat Peraga KB	-	-	-	-	-	-	13	13	Unit
	43.1	Tangerang	-	-	-	-	-	-	1	1	Unit
	43.2	Jatiuwung	-	-	-	-	-	-	1	1	Unit
	43.3	Batuceper	-	-	-	-	-	-	1	1	Unit
	43.4	Benda	-	-	-	-	-	-	1	1	Unit
	43.5	Cipondoh	-	-	-	-	-	-	1	1	Unit
	43.6	Ciledug	-	-	-	-	-	-	1	1	Unit
	43.7	Karawaci	-	-	-	-	-	-	1	1	Unit
	43.8	Periuk	-	-	-	-	-	-	1	1	Unit
	43.9	Cibodas	-	-	-	-	-	-	1	1	Unit
	43.10	Neglasari	-	-	-	-	-	-	1	1	Unit
	43.11	Pinang	-	-	-	-	-	-	1	1	Unit
	43.12	Karang Tengah	-	-	-	-	-	-	1	1	Unit
	43.13	Larangan	-	-	-	-	-	-	1	1	Unit
44		Jumlah Balai KB	0	0	1	1	1	1	1	1	Unit
	44.1	Tangerang	0	0	0	0	0	0	0	0	Unit
	44.2	Jatiuwung	0	0	0	0	0	0	0	0	Unit
	44.3	Batuceper	0	0	0	0	0	0	0	0	Unit
	44.4	Benda	0	0	0	0	0	0	0	0	Unit
	44.5	Cipondoh	0	0	0	0	0	0	0	0	Unit
	44.6	Ciledug	0	0	0	0	0	0	0	0	Unit
	44.7	Karawaci	0	0	0	0	0	0	0	0	Unit
	44.8	Periuk	0	0	1	1	1	1	1	1	Unit
	44.9	Cibodas	0	0	0	0	0	0	0	0	Unit
	44.10	Neglasari	0	0	0	0	0	0	0	0	Unit
	44.11	Pinang	0	0	0	0	0	0	0	0	Unit
	44.12	Karang Tengah	0	0	0	0	0	0	0	0	Unit
	44.13	Larangan	0	0	0	0	0	0	0	0	Unit

LAMPIRAN

No	Uraian	Tahun						Satuan			
		2015	2016	2017	2018	2019	2020		2021	2022	
47		Jumlah Petugas KB	0	0	0	0	0	3	4	13	Orang
	47.1	Petugas Lapangan KB	0	0	0	0	0	0	0	0	Orang
		47.1.1 Sudah Mengikuti Pelatihan	0	0	0	0	0	0	0	0	Orang
		47.1.2 Belum Mengikuti Pelatihan	0	0	0	0	0	0	0	0	Orang
	47.2	Penyuluh KB	-	-	-	-	-	3	4	13	Orang
		47.2.1 Sudah Mengikuti Pelatihan	-	-	-	-	-	3	3	4	Orang
		47.2.2 Belum Mengikuti Pelatihan	-	-	-	-	-	0	1	9	Orang
48		Jumlah Kelompok Bina Keluarga	89	304	324	324	360	315	369	-	Kelompok
	48.1	Jumlah Kelompok Bina Keluarga Balita	89	130	138	138	167	118	140	-	Kelompok
		48.1.1 Tangerang	4	11	11	11	12	9	10	-	Kelompok
		48.1.2 Jatiuwung	0	8	9	9	19	17	18	-	Kelompok
		48.1.3 Batuaceper	6	7	7	7	8	9	11	-	Kelompok
		48.1.4 Benda	5	7	7	7	2	3	4	-	Kelompok
		48.1.5 Cipondoh	11	12	13	13	11	7	6	-	Kelompok
		48.1.6 Ciledug	5	9	10	10	9	5	5	-	Kelompok
		48.1.7 Karawaci	6	10	11	11	26	25	26	-	Kelompok
		48.1.8 Periuk	1	11	12	12	21	14	18	-	Kelompok
		48.1.9 Cibodas	14	15	16	16	19	3	9	-	Kelompok
		48.1.10 Neglasari	7	8	8	8	7	6	6	-	Kelompok
		48.1.11 Pinang	4	5	5	5	14	11	14	-	Kelompok
		48.1.12 Karang Tengah	15	15	16	16	7	3	6	-	Kelompok
		48.1.13 Larangan	11	12	13	13	12	6	7	-	Kelompok
	48.2	Jumlah Kelompok Bina Keluarga Remaja	0	51	57	57	59	64	79	-	Kelompok
		48.2.1 Tangerang	0	3	3	3	5	7	8	-	Kelompok
		48.2.2 Jatiuwung	0	6	7	7	7	9	12	-	Kelompok
		48.2.3 Batuaceper	0	5	5	5	6	7	7	-	Kelompok
		48.2.4 Benda	0	5	5	5	1	2	3	-	Kelompok
		48.2.5 Cipondoh	0	8	8	8	5	5	5	-	Kelompok
		48.2.6 Ciledug	0	1	2	2	4	4	4	-	Kelompok

LAMPIRAN

No	Uraian	Tahun									Satuan
		2015	2016	2017	2018	2019	2020	2021	2022		
	48.2.7	Karawaci	0	3	4	4	7	9	10	-	Kelompok
	48.2.8	Periuk	0	11	12	12	5	9	9	-	Kelompok
	48.2.9	Cibodas	0	3	3	3	6	3	5	-	Kelompok
	48.2.10	Neglasari	0	4	4	4	5	2	4	-	Kelompok
	48.2.11	Pinang	0	1	1	1	4	4	6	-	Kelompok
	48.2.12	Karang Tengah	0	0	1	1	2	2	4	-	Kelompok
	48.2.13	Larangan	0	1	2	2	2	1	2	-	Kelompok
48.3		Jumlah Kelompok Bina Keluarga Lansia	0	123	129	129	134	133	150	-	Kelompok
	48.3.1	Tangerang	0	3	3	3	10	15	16	-	Kelompok
	48.3.2	Jatiuwung	0	5	6	6	9	9	11	-	Kelompok
	48.3.3	Batuceper	0	6	6	6	9	13	14	-	Kelompok
	48.3.4	Benda	0	5	5	5	3	2	4	-	Kelompok
	48.3.5	Cipondoh	0	11	12	12	4	8	8	-	Kelompok
	48.3.6	Ciledug	0	8	9	9	15	9	11	-	Kelompok
	48.3.7	Karawaci	0	5	6	6	14	17	18	-	Kelompok
	48.3.8	Periuk	0	13	13	13	24	22	21	-	Kelompok
	48.3.9	Cibodas	0	3	3	3	6	4	5	-	Kelompok
	48.3.10	Neglasari	0	13	13	13	11	6	7	-	Kelompok
	48.3.11	Pinang	0	7	7	7	13	12	17	-	Kelompok
	48.3.12	Karang Tengah	0	24	25	25	4	6	9	-	Kelompok
	48.3.13	Larangan	0	20	21	21	12	10	9	-	Kelompok
49		Jumlah Institusi Masyarakat Pedesaan	104	104	1.099	1.099	1.099	993	1.077	-	Institusi
49.1		Jumlah Pembantu Pembina Keluarga Berencana Desa	104	104	104	104	104	104	104	-	Institusi
	49.1.1	Tangerang	8	8	8	8	8	8	8	-	Institusi
	49.1.2	Jatiuwung	6	6	6	6	6	6	6	-	Institusi
	49.1.3	Batuceper	7	7	7	7	7	7	7	-	Institusi
	49.1.4	Benda	5	5	5	5	5	5	5	-	Institusi
	49.1.5	Cipondoh	10	10	10	10	10	10	10	-	Institusi

LAMPIRAN

No	Uraian	Tahun									Satuan
		2015	2016	2017	2018	2019	2020	2021	2022		
	49.1.6	Ciledug	8	8	8	8	8	8	8	-	Institusi
	49.1.7	Karawaci	16	16	16	16	16	16	16	-	Institusi
	49.1.8	Periuk	5	5	5	5	5	5	5	-	Institusi
	49.1.9	Cibodas	6	6	6	6	6	6	6	-	Institusi
	49.1.10	Neglasari	7	7	7	7	7	7	7	-	Institusi
	49.1.11	Pinang	11	11	11	11	11	11	11	-	Institusi
	49.1.12	Karang Tengah	7	7	7	7	7	7	7	-	Institusi
	49.1.13	Larangan	8	8	8	8	8	8	8	-	Institusi
49.2		Jumlah Sub Pembantu Pembina Keluarga Berencana Desa	-	-	995	995	995	889	973	-	Institusi
	49.2.1	Tangerang	-	-	80	80	80	74	78	-	Institusi
	49.2.2	Jatiuwung	-	-	41	41	41	40	41	-	Institusi
	49.2.3	Batuceper	-	-	47	47	47	46	50	-	Institusi
	49.2.4	Benda	-	-	41	41	41	39	40	-	Institusi
	49.2.5	Cipondoh	-	-	101	101	101	81	88	-	Institusi
	49.2.6	Ciledug	-	-	104	104	104	98	104	-	Institusi
	49.2.7	Karawaci	-	-	127	127	127	125	127	-	Institusi
	49.2.8	Periuk	-	-	71	71	71	71	72	-	Institusi
	49.2.9	Cibodas	-	-	91	91	91	93	93	-	Institusi
	49.2.10	Neglasari	-	-	50	50	50	49	49	-	Institusi
	49.2.11	Pinang	-	-	78	78	78	41	69	-	Institusi
	49.2.12	Karang Tengah	-	-	74	74	74	69	71	-	Institusi
	49.2.13	Larangan	-	-	90	90	90	63	91	-	Institusi
50		Pusat Pelayanan Keluarga Sejahtera (PPKS) di setiap Kecamatan	-	-	-	-	-	4	4	-	%
51		Cakupan Remaja dalam Pusat Informasi Dan Konseling Remaja/Mahasiswa	-	-	-	-	-	-	21	-	%
52		Cakupan PKB/PLKB yang didayagunakan Perangkat Daerah KB untuk perencanaan dan	0	0	0	0	100	100	100	100	%

LAMPIRAN

No	Uraian	Tahun								Satuan
		2015	2016	2017	2018	2019	2020	2021	2022	
	pelaksanaan pembangunan daerah di bidang pengendalian penduduk									
53	Cakupan PUS peserta KB anggota Usaha Peningkatan Pendapatan Keluarga Sejahtera (UPPKS) yang ber-KB mandiri	78,48	61,06	87,29	82,15	-	-	90,38	-	%
54	Rasio petugas Pembantu Pembina KB Desa (PPKBD) setiap desa/kelurahan	100	100	100	100	100	100	100	100	%
55	Cakupan ketersediaan dan distribusi alat dan obat kontrasepsi untuk memenuhi permintaan masyarakat	100	100	100	100	100	100	100	100	%
56	Cakupan penyediaan Informasi Data Mikro Keluarga di setiap desa	100	100	100	100	100	100	100	100	%
57	Persentase remaja yang terkena Infeksi Menular Seksual (IMS)	-	-	-	-	-	-	-	-	%
58	Cakupan kelompok kegiatan yang melakukan pembinaan keluarga melalui 8 fungsi keluarga	n/a	n/a	n/a	100	100	100	100	100	%
59	Cakupan keluarga yang mempunyai balita dan anak yang memahami dan melaksanakan pengasuhan dan pembinaan tumbuh kembang anak	-	-	-	-	-	-	84,4	-	%
60	Rata-rata usia kawin pertama wanita	-	-	-	-	-	-	21,594	-	%
61	Persentase Pembiayaan Program Kependudukan, Keluarga Bencana dan Pembangunan Keluarga melalui APBD dan APBDes	-	3,99	42,52	27,85	21,86	4,58	21,97	38,31	
62	Jumlah kelompok posyandu yang aktif	-	-	-	-	-	-	-	-	
63	Jumlah pelaku usaha ekonomi keluarga	-	-	-	-	-	-	65.317	-	
64	Jumlah pelaku usaha ekonomi keluarga yang dibina	-	-	-	-	-	-	-	-	
65	Prevalensi kekerasan terhadap perempuan.	-	0,01	0,01	0,01	0,01	0,01	0,01	-	%

LAMPIRAN

No	Uraian	Tahun									Satuan
		2015	2016	2017	2018	2019	2020	2021	2022		
65.1	Tangerang	-	0	0,007	0,015	0,005	0,007	0,012	-	%	
65.2	Jatiuwung	-	0,027	0,017	0,023	0,003	0,013	0,013	-	%	
65.3	Batuceper	-	0,008	0,004	0,008	0,008	0,008	0,008	-	%	
65.4	Benda	-	0,005	0,009	0,009	0,005	0,014	0,028	-	%	
65.5	Cipondoh	-	0,014	0,006	0,005	0,007	0,007	0,016	-	%	
65.6	Ciledug	-	0,012	0	0	0,006	0,008	0,016	-	%	
65.7	Karawaci	-	0,006	0,004	0,008	0,016	0,016	0,018	-	%	
65.8	Periuk	-	0,003	0	0,003	0,008	0,005	0,008	-	%	
65.9	Cibodas	-	0,005	0,007	0,012	0,017	0,007	0,007	-	%	
65.10	Neglasari	-	0,004	0,003	0,007	0,01	0,01	0,01	-	%	
65.11	Pinang	-	0,005	0,011	0,009	0,004	0,006	0,025	-	%	
65.12	Karang Tengah	-	0,004	0	0	0,003	0	0,02	-	%	
65.13	Larangan	-	0,005	0	0,003	0	0,01	0,005	-	%	
66	Indeks Pemberdayaan Gender (IDG)	71,4	69,16	-	71,67	71,76	65,19	65,03	64,86		
67	Proporsi Perempuan Berusia 20-24 Tahun yang Menikah Sebelum Berusia 18 Tahun	-	-	-	-	-	-	0,19	-	%	
67.1	Tangerang	-	-	-	-	-	-	0,2	-	%	
67.2	Jatiuwung	-	-	-	-	-	-	0,16	-	%	
67.3	Batuceper	-	-	-	-	-	-	0,28	-	%	
67.4	Benda	-	-	-	-	-	-	0,2	-	%	
67.5	Cipondoh	-	-	-	-	-	-	0,16	-	%	
67.6	Ciledug	-	-	-	-	-	-	0,13	-	%	
67.7	Karawaci	-	-	-	-	-	-	0,25	-	%	
67.8	Periuk	-	-	-	-	-	-	0,14	-	%	
67.9	Cibodas	-	-	-	-	-	-	0,17	-	%	
67.10	Neglasari	-	-	-	-	-	-	0,37	-	%	
67.11	Pinang	-	-	-	-	-	-	0,18	-	%	
67.12	Karang Tengah	-	-	-	-	-	-	0,2	-	%	
67.13	Larangan	-	-	-	-	-	-	0,09	-	%	

LAMPIRAN

No	Uraian	Tahun									Satuan
		2015	2016	2017	2018	2019	2020	2021	2022		
68	Persentase Anak Korban Kekerasan yang Mendapatkan Layanan	92,31	92,31	92,31	92,31	92,31	92,31	92,31	92,31	-	%
68.1	Tangerang	100	100	100	100	100	100	100	100	-	%
68.2	Jatiuwung	100	100	100	100	100	100	100	100	-	%
68.3	Batuceper	100	100	100	100	100	100	100	100	-	%
68.4	Benda	100	100	100	100	100	100	100	100	-	%
68.5	Cipondoh	100	100	100	100	100	100	100	100	-	%
68.6	Ciledug	100	100	100	100	100	100	100	100	-	%
68.7	Karawaci	100	100	100	100	100	100	100	100	-	%
68.8	Periuk	100	100	100	100	100	100	100	100	-	%
68.9	Cibodas	100	100	100	100	100	100	100	100	-	%
68.10	Neglasari	100	100	100	100	100	100	100	100	-	%
68.11	Pinang	100	100	100	100	100	100	100	100	-	%
68.12	Karang Tengah	100	100	100	100	100	100	100	100	-	%
68.13	Larangan	-	-	-	-	-	-	-	-	-	%
69	Angka prevalensi kontrasepsi modern/modern Contraceptive Prevalance Rate (mCPR)	77,91	76,42	77,43	77,27	76,75	-	79,23	-	-	%
70	Jumlah PIK remaja dan BKR yang mendapatkan pembinaan genre	-	-	-	-	-	-	-	6	-	Kelompok
70.1	Tangerang	-	-	-	-	-	-	-	2	-	Kelompok
70.2	Jatiuwung	-	-	-	-	-	-	-	-	-	Kelompok
70.3	Batuceper	-	-	-	-	-	-	-	-	-	Kelompok
70.4	Benda	-	-	-	-	-	-	-	-	-	Kelompok
70.5	Cipondoh	-	-	-	-	-	-	-	-	-	Kelompok
70.6	Ciledug	-	-	-	-	-	-	-	-	-	Kelompok
70.7	Karawaci	-	-	-	-	-	-	-	1	-	Kelompok
70.8	Periuk	-	-	-	-	-	-	-	-	-	Kelompok
70.9	Cibodas	-	-	-	-	-	-	-	2	-	Kelompok
70.10	Neglasari	-	-	-	-	-	-	-	1	-	Kelompok

LAMPIRAN

No	Uraian	Tahun									Satuan
		2015	2016	2017	2018	2019	2020	2021	2022		
70.11	Pinang	-	-	-	-	-	-	-	-	-	Kelompok
70.12	Karang Tengah	-	-	-	-	-	-	-	-	-	Kelompok
70.13	Larangan	-	-	-	-	-	-	-	-	-	Kelompok
71	Persentase keluarga yang melaksanakan pengasuhan dan pendampingan pembentukan karakter	-	-	-	-	-	-	-	-	-	%
72	pasangannya yang memiliki kebutuhan keluarga berencana dan menggunakan alat kontrasepsi metode modern.	212.355	195.711	196.243,67	203.176	195.286	-	125.984	-		
73	Angka prevalensi penggunaan metode kontrasepsi (CPR) semua cara pada Pasangan Usia Subur (PUS) usia 15-49 tahun yang berstatus kawin.	212.355	195.711	196.243,67	203.176	195.286	-	214.041	-		
74	Angka penggunaan metode kontrasepsi jangka panjang (MKJP) cara modern.	27.801	32.981	34.706	40.802	47.991	-	5.962	-		
75	Angka kelahiran pada perempuan umur 15-19 tahun (Age Specific Fertility Rate/ASFR).	8,147	-	-	-	-	-	-	-		
76	Total Fertility Rate (TFR).	1,991	-	-	-	-	-	-	-		
77	Jumlah kebijakan yang responsif gender mendukung pemberdayaan perempuan.	0	0	0	2	2	2	2	2		
78	Persentase korban kekerasan terhadap perempuan yang mendapat layanan komprehensif.	100	100	100	100	100	100	100	-		
79	Proporsi perempuan umur 20-24 tahun yang berstatus kawin atau berstatus hidup bersama sebelum umur 15 tahun dan sebelum umur 18 tahun.	-	-	-	-	-	-	30.087	-		
80	Angka kelahiran pada perempuan umur 15-19 tahun (Age Specific Fertility Rate/ASFR).	8,147	-	-	-	-	-	-	-		
81	Unmet need KB (Kebutuhan Keluarga	27.269	38.717	38.319	44.222	-	-	37.346	-		

LAMPIRAN

No	Uraian	Tahun						Satuan		
		2015	2016	2017	2018	2019	2020		2021	2022
	Berencana/KB yang tidak terpenuhi).									
82	Pengetahuan dan pemahaman Pasangan Usia Subur (PUS) tentang metode kontrasepsi modern.	-	-	-	-	-	-	125.984	-	
83	Prevalensi kekerasan terhadap anak laki-laki dan anak perempuan.	-	0,015	0,043	0,044	0,042	0,059	0,082	-	
84	Proporsi perempuan dan laki-laki muda umur 18-24 tahun yang mengalami kekerasan seksual sebelum umur 18 tahun.	-	-	-	-	-	-	-	-	
85	Jumlah Rekomendasi Statistik	-	-	-	-	-	-	-	-	OPD
86	Persentase penggunaan Eprocurement terhadap belanja pengadaan	-	-	-	-	-	-	-	20,29	%

17. SATU DATA (DPMPTSP)

No	Uraian	Tahun						Satuan		
		2015	2016	2017	2018	2019	2020		2021	2022
1	Izin Mendirikan Bangunan (IMB)	1.941	2.098	822	990	698	1.436	1.459	1.041	Unit
1.1	Jumlah Bangunan Memiliki IMB	1.941	2.098	822	990	698	1.318	913	629	Unit
	1.1.1. Tangerang	217	224	83	108	82	156	81	57	Unit
	1.1.2. Jatiuwung	38	50	16	27	9	24	15	17	Unit
	1.1.3. Batuceper	103	78	30	35	6	77	61	29	Unit
	1.1. Benda	65	94	28	49	48	59	27	44	Unit

LAMPIRAN

No	Uraian	Tahun								Satuan	
		2015	2016	2017	2018	2019	2020	2021	2022		
	4										
	1.1.5	Cipondoh	355	441	194	238	188	315	293	176	Unit
	1.1.6	Ciledug	151	115	50	44	33	52	45	26	Unit
	1.1.7	Karawaci	153	171	57	73	45	75	47	34	Unit
	1.1.8	Periuk	113	128	60	78	52	113	59	27	Unit
	1.1.9	Cibodas	123	122	51	61	34	77	43	30	Unit
	1.1.10	Neglasari	59	70	35	35	21	48	28	24	Unit
	1.1.11	Pinang	220	195	77	105	78	176	109	75	Unit
	1.1.12	Karang Tengah	115	182	64	73	61	99	81	62	Unit
	1.1.13	Larangan	229	228	77	64	41	47	24	28	Unit
1.2		Jumlah Bangunan Tidak Memiliki IMB	0	0	0	0	0	0	0	0	Unit
	1.2.1	Tangerang	0	0	0	0	0	0	0	0	Unit
2		Jumlah Perusahaan Angkutan Umum	8	8	8	3	3	3	3	3	Perusahaan
2.1		Perusahaan Milik Pemerintah	0	0	0	0	0	0	0	0	Perusahaan
2.2		Perusahaan Milik Swasta	8	8	8	3	3	3	3	3	Perusahaan
3		Jumlah Penanaman Modal	-	-	-	-	3.038.082.00	2.323.893.59	12.636.557.14	3.742.011.000	Rupiah

LAMPIRAN

No	Uraian	Tahun								Satuan
		2015	2016	2017	2018	2019	2020	2021	2022	
	Asing Nilai Investasi					0.000	0.000	9.998	.000	
3.1	Jumlah Nilai Investasi Sektor Primer	-	-	-	-	-	-	-	-	Rupiah
	3.1.1 Tanaman Pangan & Perkebunan / Food Crops & Plantation	-	-	-	-	-	-	-	-	Rupiah
	3.1.2 Peternakan / Livestock	-	-	-	-	-	-	-	-	Rupiah
	3.1.3 Kehutanan / Forestry	-	-	-	-	-	-	-	-	Rupiah
	3.1.4 Perikanan / Fishery	-	-	-	-	-	-	-	-	Rupiah
	3.1.5 Pertambangan / Mining	-	-	-	-	-	-	-	-	Rupiah
3.2	Jumlah Nilai Investasi Sektor Sekunder	-	-	-	-	1.073.190.000.000	932.888.511.498	1.632.358.466.000	1.667.707.910.000	Rupiah
	3.2.1 Industri Makanan / Food Industry	-	-	-	-	60.639.000.000	9.103.681.868	9.059.300.000	306.526.050.000	Rupiah
	3.2.2 Industri Tekstil / Textile Industry	-	-	-	-	573.882.000.000	250.639.329.400	3.947.836.000	354.631.400.000	Rupiah
	3.2.3 Ind. Barang Dari Kulit & Alas Kaki / Leather Goods & Footwear Industry	-	-	-	-	23.299.000.000	12.948.480.000	10.220.000	55.711.000.000	Rupiah
	3.2.4 Industri Kayu / Wood Industry	-	-	-	-	0	0	0	0	Rupiah
	3.2.5 Ind. Kertas Dan Percetakan/Paper And Printing Industry	-	-	-	-	24.358.000.000	446.400.230	274.479.000	33.109.740.000	Rupiah
	3.2. Ind. Kimia Dan Farmasi /	-	-	-	-	66.096.000.000	290.034.850.	163.686.409.0	339.813.630.0	Rupiah

LAMPIRAN

No	Uraian	Tahun								Satuan	
		2015	2016	2017	2018	2019	2020	2021	2022		
	6	Chemical And Pharmaceutical Industry					00	000	00	00	
	3.2. 7	Ind. Karet Dan Plastik / Rubber And Plastic Industry	-	-	-	-	144.294.000.000	60.203.540.00	858.480.000	18.307.730.000	Rupiah
	3.2. 8	Ind. Mineral Non Logam / Non Metallic Mineral Industry	-	-	-	-	0	0	0	0	Rupiah
	3.2. 9	Ind. Logam, Mesin & Elektronik / Metal, Machinery & Electronic Industry	-	-	-	-	77.682.000.00	50.284.810.00	2.044.000.000	4.755.590.000	Rupiah
	3.2. 10	Ind. Instru. Kedokteran, Presisi & Optik & Jam/Medical Preci. & Optical Instru, Watches & Clock Industry	-	-	-	-	42.348.000.00	227.737.490.000	1.425.558.272.000	494.924.310.00	Rupiah
	3.2. 11	Ind. Kendaraan Bermotor & Alat Transportasi Lain/Motor Vehicles & Other Transport Equip. Industry	-	-	-	-	46.653.000.00	29.255.050.00	25.640.513.000	20.372.700.000	Rupiah
	3.2. 12	Industri Lainnya / Other Industry	-	-	-	-	13.939.000.00	2.234.880.00	1.278.957.000	39.555.760.000	Rupiah
3.3		Jumlah Nilai Investasi Sektor Tersier	-	-	-	-	1.964.889.000.000	0	2.192.969.277.000	2.074.303.460.000	Rupiah
	3.3. 1	Listrik, Gas Dan Air / Electricity, Gas & Water Supply	-	-	-	-	66.801.000.00	0	21.730.629.000	9.138.080.000	Rupiah
	3.3.	Konstruksi / Construction	-	-	-	-	0	0	64.926.192.00	132.332.830.0	Rupiah

LAMPIRAN

No	Uraian	Tahun								Satuan	
		2015	2016	2017	2018	2019	2020	2021	2022		
	2							0	00		
	3.3.3	Perdagangan & Reparasi / Trade & Repair	-	-	-	-	79.254.000.000	116.915.070.000	186.093.003.000	203.391.090.000	Rupiah
	3.3.4	Hotel & Restoran / Hotel & Restaurant	-	-	-	-	21.570.000.000	11.934.720.000	25.428.819.000	17.138.210.000	Rupiah
	3.3.5	Transportasi, Gudang & Komunikasi/Transport, Storage & Communication	-	-	-	-	886.849.000.000	778.827.030.000	1.411.887.030.000	132.100.360.000	Rupiah
	3.3.6	Perumahan, Kawasan Ind & Perkantoran/Real Estate, Ind. Estate	-	-	-	-	852.040.000.000	325.921.040.000	199.538.171.000	716.519.630.000	Rupiah
	3.3.7	Jasa Lainnya / Other Services	-	-	-	-	58.375.000.000	157.407.900.000	283.365.433.000	863.683.260.000	Rupiah
4		Jumlah Penanaman Modal Asing Unit Usaha	-	-	-	-	865	944	1.062	782	Perusahaan
	4.1	Jumlah Unit Usaha Sektor Primer	-	-	-	-	-	-	-	-	Perusahaan
	4.1.5	Pertambangan / Mining	-	-	-	-	-	-	-	-	Perusahaan
	4.2	Jumlah Unit Usaha Sektor Sekunder	-	-	-	-	380	433	395	308	Perusahaan
	4.2.1	Industri Makanan / Food Industry	-	-	-	-	24	22	24	17	Perusahaan
	4.2.2	Industri Tekstil / Textile Industry	-	-	-	-	58	74	51	47	Perusahaan
	4.2.3	Ind. Barang Dari Kulit & Alas Kaki / Leather Goods & Footwear Industry	-	-	-	-	22	30	16	11	Perusahaan

LAMPIRAN

No	Uraian	Tahun								Satuan
		2015	2016	2017	2018	2019	2020	2021	2022	
4.2.4	Industri Kayu / Wood Industry	-	-	-	-	-	4	7	4	Perusahaan
4.2.5	Ind. Kertas Dan Percetakan/Paper And Printing Industry	-	-	-	-	18	12	11	6	Perusahaan
4.2.6	Ind. Kimia Dan Farmasi / Chemical And Pharmaceutical Industry	-	-	-	-	70	79	84	62	Perusahaan
4.2.7	Ind. Karet Dan Plastik / Rubber And Plastic Industry	-	-	-	-	40	53	44	27	Perusahaan
4.2.8	Ind. Mineral Non Logam / Non Metallic Mineral Industry	-	-	-	-	3	3	3	1	Perusahaan
4.2.9	Ind. Logam, Mesin & Elektronik / Metal, Machinery & Electronic Industry	-	-	-	-	45	46	23	30	Perusahaan
4.2.10	Ind. Instru. Kedokteran, Presisi & Optik & Jam/Medical Preci. & Optical Instru, Watches & Clock Industry	-	-	-	-	58	63	70	50	Perusahaan
4.2.11	Ind. Kendaraan Bermotor & Alat Transportasi Lain/Motor Vehicles & Other Transport Equip. Industry	-	-	-	-	31	38	50	37	Perusahaan
4.2.12	Industri Lainnya / Other Industry	-	-	-	-	11	9	12	16	Perusahaan

LAMPIRAN

No	Uraian	Tahun								Satuan
		2015	2016	2017	2018	2019	2020	2021	2022	
4.3	Jumlah Unit Usaha Sektor Tersier	-	-	-	-	485	511	667	474	Perusahaan
4.3.1	Listrik, Gas Dan Air / Electricity, Gas & Water Supply	-	-	-	-	7	4	5	6	Perusahaan
4.3.2	Konstruksi / Construction	-	-	-	-	7	9	20	6	Perusahaan
4.3.3	Perdagangan & Reparasi / Trade & Repair	-	-	-	-	226	239	311	203	Perusahaan
4.3.4	Hotel & Restoran / Hotel & Restaurant	-	-	-	-	103	98	140	116	Perusahaan
4.3.5	Transportasi, Gudang & Komunikasi/Transport, Storage & Communication	-	-	-	-	42	45	55	38	Perusahaan
4.3.6	Perumahan, Kawasan Ind & Perkantoran/Real Estate, Ind. Estate	-	-	-	-	32	38	32	31	Perusahaan
4.3.7	Jasa Lainnya / Other Services	-	-	-	-	68	78	104	74	Perusahaan
5	Jumlah Penanaman Modal Dalam Negeri	-	-	-	-	4.932.711.000	6.029.870.500	8.811.229.400	7.232.166.300	
5.1	Jumlah Nilai Investasi Penanaman Modal Dalam Negeri	-	-	-	-	-	-	8.811.229.400	-	
5.1.1	Jumlah Nilai Investasi Sektor Primer	-	-	-	-	-	-	100.000.000	-	
5.1.2	Jumlah Nilai Investasi Sektor Sekunder	-	-	-	-	3.554.168.000	574.051.400.000	494.078.400.000	1.015.436.700	
5.1.	Jumlah Nilai Investasi	-	-	-	-	1.378.543.000	5.455.819.100	8.317.051.000	6.216.729.600	

LAMPIRAN

No	Uraian	Tahun						Satuan			
		2015	2016	2017	2018	2019	2020		2021	2022	
	3	Sektor Tersier					0.000	0.000	.000	.000	
6		Jumlah Unit Usaha Penanaman Modal Dalam Negeri	-	-	-	-	842	1.768	2.482	1.947	Perusahaan
6.1		Jumlah Unit Usaha Sektor Primer	-	-	-	-	-	-	1	8	Perusahaan
	6.1.1	Tanaman Pangan & Perkebunan / Food Crops & Plantation	-	-	-	-	-	-	-	3	Perusahaan
	6.1.2	Peternakan / Livestock	-	-	-	-	-	1	-	-	Perusahaan
	6.1.4	Perikanan / Fishery	-	-	-	-	-	-	-	3	Perusahaan
	6.1.5	Pertambangan / Mining	-	-	-	-	-	-	1	2	Perusahaan
6.2		Jumlah Unit Sektor Sekunder	-	-	-	-	295	405	522	416	Perusahaan
	6.2.1	Industri Makanan / Food Industry	-	-	-	-	47	90	124	65	Perusahaan
	6.2.2	Industri Tekstil / Textile Industry	-	-	-	-	38	39	35	29	Perusahaan
	6.2.3	Ind. Barang Dari Kulit & Alas Kaki / Leather Goods & Footwear Industry	-	-	-	-	8	9	7	7	Perusahaan
	6.2.4	Industri Kayu / Wood Industry	-	-	-	-	1	3	1	2	Perusahaan
	6.2.5	Ind. Kertas Dan Percetakan/Paper And Printing Industry	-	-	-	-	11	12	27	34	Perusahaan

LAMPIRAN

No	Uraian	Tahun								Satuan	
		2015	2016	2017	2018	2019	2020	2021	2022		
	6.2.6	Ind. Kimia Dan Farmasi / Chemical And Pharmaceutical Industry	-	-	-	-	44	63	90	72	Perusahaan
	6.2.7	Ind. Karet Dan Plastik / Rubber And Plastic Industry	-	-	-	-	37	42	66	52	Perusahaan
	6.2.8	Ind. Mineral Non Logam / Non Metallic Mineral Industry	-	-	-	-	14	11	21	16	Perusahaan
	6.2.9	Ind. Logam, Mesin & Elektronik / Metal, Machinery & Electronic Industry	-	-	-	-	28	54	39	43	Perusahaan
	6.2.10	Ind. Instru. Kedokteran, Presisi & Optik & Jam/Medical Preci. & Optical Instru, Watches & Clock Industry	-	-	-	-	41	42	54	40	Perusahaan
	6.2.11	Ind. Kendaraan Bermotor & Alat Transportasi Lain/Motor Vehicles & Other Transport Equip. Industry	-	-	-	-	12	22	26	20	Perusahaan
	6.2.12	Industri Lainnya / Other Industry	-	-	-	-	14	18	32	36	Perusahaan
6.3		Jumlah Unit Usaha Sektor Tersier	-	-	-	-	547	1.362	1.959	1.523	Perusahaan
	6.3.1	Listrik, Gas Dan Air / Electricity, Gas & Water Supply	-	-	-	-	2	10	10	4	Perusahaan

LAMPIRAN

No	Uraian	Tahun								Satuan	
		2015	2016	2017	2018	2019	2020	2021	2022		
	6.3.2	Konstruksi / Construction	-	-	-	-	19	66	125	99	Perusahaan
	6.3.3	Perdagangan & Reparasi / Trade & Repair	-	-	-	-	248	639	961	791	Perusahaan
	6.3.4	Hotel & Restoran / Hotel & Restaurant	-	-	-	-	38	76	208	229	Perusahaan
	6.3.5	Transportasi, Gudang & Komunikasi/Transport, Storage & Communication	-	-	-	-	26	52	83	67	Perusahaan
	6.3.6	Perumahan, Kawasan Ind & Perkantoran/Real Estate, Ind. Estate	-	-	-	-	143	318	282	95	Perusahaan
	6.3.7	Jasa Lainnya / Other Services	-	-	-	-	71	201	290	238	Perusahaan
7		Jumlah Perusahaan Memiliki Ijin Gangguan	682	690	84	n/a	n/a	n/a	n/a	n/a	Unit
7.1		Jumlah izin yang telah dikeluarkan	682	690	84	n/a	n/a	n/a	n/a	n/a	Unit
	7.1.1	Izin untuk PMA	57	77	4	n/a	n/a	n/a	n/a	n/a	Unit
	7.1.2	Izin untuk PMDN	625	613	80	n/a	n/a	n/a	n/a	n/a	Unit
8		Jumlah armada pelayanan mobil perizinan keliling	3	3	3	3	3	n/a	n/a	n/a	Mobil
9		Kenaikan / penurunan Nilai Realisasi PMDN	-	-	65	9	85	81	68	82	%
10		Persentase Penyelesaian Ijin Lokasi	100	100	100	n/a	100	100	100	n/a	%
11		Jumlah Ijin Lokasi	6	13	8	n/a	5	3	3	n/a	Izin

LAMPIRAN

No	Uraian	Tahun									Satuan
		2015	2016	2017	2018	2019	2020	2021	2022		
12	Permohonan Ijin Lokasi	6	13	8	n/a	5	3	3	n/a	Izin	
13	Jumlah investor berskala nasional (PMDN/PMA)	-	35	1.287	2.116	849	1.768	3.544	2.729	Izin	
14	Jumlah nilai investasi berskala nasional (PMDN/PMA)	-	6.860.000.000	7.690.000.000	7.730.000.000	7.970.000.000	7.970.000.000	12.630.000.000	10.974.177.860.000	Rupiah	
15	Rasio daya serap tenaga kerja	-	9.325	20.127	19.962	12.652	27.629	19.254	8.390	Orang	
16	Kenaikan / penurunan Nilai Realisasi PMDN (milyar rupiah)	-	3.652.727.000	5.594.923.000	5.836.623.000	4.932.711.000	6.029.870.400	8.811.229.000	7.232.167.000	Milyar	
17	Jumlah Perizinan dan Akreditasi LPK di daerah	7	6	5	1	6	7	1	5	Lembaga	
18	Jumlah Layanan Terpadu Satu Atap (LTSA) di Daerah	-	17	37	123	123	109	109	68	Provinsi	
19	Jumlah daerah yang memiliki PTSP Prima berbasis elektronik	1	1	1	1	0	1	1	1	Daerah	
20	Jumlah perizinan dengan kewenangan sudah didelegasikan ke PTSP Prima berbasis elektronik	0	2	17	123	123	109	109	68	*	
21	Penyelesaian izin lokasi	6	13	8	n/a	5	3	3	n/a		
22	Jumlah nilai investasi berskala nasional (PMDN)	-	3.652.727.000	5.594.923.000	5.836.623.000	4.932.711.000	6.029.870.400	8.811.229.400	7.232.167.000		
23	Jumlah nilai investasi berskala nasional (PMA)	-	3.209.498.000	2.093.609.000	1.896.971.000	3.038.082.000	2.323.893.590.000	3.825.327.754.000	3.742.011.000		
24	Jumlah investor berskala	-	35	1.287	2.116	849	1.768	2.482	1.947		

LAMPIRAN

No	Uraian	Tahun									Satuan
		2015	2016	2017	2018	2019	2020	2021	2022		
	nasional (PMDN)										
25	Jumlah investor berskala nasional (PMA)	-	48	51	79	876	944	1.062	782		
26	Nilai Realisasi Penanaman Modal	-	6.860.000.000	7.690.000.000	7.730.000.000	7.970.000.000	8.350.000.000	12.630.000.000	10.974.177.860	Rupiah	
27	Jumlah izin yang telah dikeluarkan	23.518	22.238	10.871	19.008	11.863	11.295	11.198	9.924		
27.1	Izin untuk PMA	0	0	0	0	0	0	1.062	-		
27.2	Izin untuk PMDN	0	0	0	0	0	0	2.482	-		
28	Jumlah armada pelayanan mobil perizinan keliling	3	3	3	3	3	n/a	n/a	n/a		
29	Kenaikan / penurunan Nilai Realisasi PMDN	-	3.652.727.000	5.594.923.000	5.836.623.000	4.932.711.000	6.029.870.400	8.811.229.000	7.232.167.000		
30	Persentase Penyelesaian Ijin Lokasi	100	100	100	n/a	100	100	100	n/a		
31	Jumlah Ijin Lokasi	6	13	8	n/a	5	3	3	n/a		
32	Jumlah Ijin Lokasi	6	13	8	n/a	5	3	3	n/a		
33	Jumlah investor berskala nasional (PMDN/PMA)	-	35	1.287	2.116	849	1.768	3.544	2.729		
34	Jumlah nilai investasi berskala nasional (PMDN/PMA)	-	6.860.000.000	7.690.000.000	7.730.000.000	7.970.000.000	8.350.000.000	12.630.000.000	10.974.177.860		
35	Rasio daya serap tenaga kerja	-	9.325	20.127	19.962	12.652	27.629	19.254	8.390		
36	Kenaikan / penurunan Nilai Realisasi PMDN (milyar rupiah)	-	3.652.727.000	5.594.923.000	5.836.623.000	4.932.711.000	6.029.870.400	8.811.229.000	7.232.167.000		
37	Jumlah Perizinan dan Akreditasi LPK di daerah	7	6	5	1	6	7	1	5		
37.1	Tangerang	0	1	0	0	4	2	0	0		

LAMPIRAN

No	Uraian	Tahun									Satuan
		2015	2016	2017	2018	2019	2020	2021	2022		
37.2	Jatiwang	0	0	1	1	0	0	0	1		
37.3	Batuceper	1	0	0	0	0	0	1	0		
37.4	Benda	1	0	0	0	1	0	0	0		
37.5	Cipondoh	1	3	0	0	0	1	0	2		
37.6	Ciledug	0	0	0	0	0	0	0	0		
37.7	Karawaci	1	1	0	0	0	1	0	0		
37.8	Periuk	0	0	1	0	0	0	0	0		
37.9	Cibodas	0	0	0	0	0	1	0	0		
37.10	Neglasari	3	0	3	0	0	2	0	1		
37.11	Pinang	0	1	0	0	1	0	0	0		
37.12	Karang Tengah	0	0	0	0	0	0	0	0		
37.13	Larangan	0	0	0	0	0	0	0	1		
40	Jumlah perizinan dengan kewenangan sudah didelegasikan ke PTSP Prima berbasis elektronik	n/a	n/a	n/a	28.237	25.404	28.721	37.281	20.318	*	
40.1	Tangerang	n/a	n/a	n/a	4.892	3.823	5.222	4.118	3.375	*	
40.2	Jatiwang	-	-	-	1.172	1.211	1.298	1.298	720	*	
40.3	Batuceper	-	-	-	1.660	1.051	1.130	960	576	*	
40.4	Benda	-	-	-	1.491	1.339	1.313	1.129	762	*	
40.5	Cipondoh	-	-	-	4.149	2.982	1.911	1.813	1.163	*	
40.6	Ciledug	-	-	-	1.544	1.322	1.149	1.721	1.152	*	
40.7	Karawaci	-	-	-	2.705	2.908	3.025	2.569	2.329	*	
40.8	Periuk	-	-	-	1.491	1.355	1.748	1.508	1.102	*	
40.9	Cibodas	-	-	-	2.086	1.631	3.126	1.813	1.163	*	
40.10	Neglasari	-	-	-	1.228	2.631	2.861	14.223	3.136	*	
40.11	Pinang	-	-	-	2.786	2.606	3.002	2.671	2.192	*	
40.12	Karang Tengah	-	-	-	1.581	1.465	1.697	2.410	1.552	*	
40.13	Larangan	-	-	-	1.452	1.080	1.239	1.048	1.096	*	

LAMPIRAN

No	Uraian	Tahun									Satuan
		2015	2016	2017	2018	2019	2020	2021	2022		
50	Persentase penggunaan Eprocurement terhadap belanja pengadaan	0	0	0	100	100	100	100	100	100	%

18. SATU DATA (DISDIK)

No	Uraian	Tahun									Satuan
		2015	2016	2017	2018	2019	2020	2021	2022		
1	Penduduk Berdasarkan Usia Sekolah	544.503	520.850	515.424	523.926	523.926	565.999	576.557	578.813	Jiwa	
1.1	Jumlah Penduduk Usia 0-6 Tahun	179.810	180.458	180.458	189.370	189.370	213.487	213.642	211.793	Jiwa	
	1.1.1 Tangerang	15.625	14.552	14.552	15.759	15.759	17.858	17.834	17.688	Jiwa	
	1.1.2 Jatiuwung	11.638	11.777	11.777	12.376	12.376	13.285	13.042	12.851	Jiwa	
	1.1.3 Batuaceper	10.168	10.891	10.891	10.051	10.051	10.955	10.952	10.808	Jiwa	
	1.1.4 Benda	8.586	8.757	8.757	8.873	8.873	9.898	9.987	9.875	Jiwa	
	1.1.5 Cipondoh	20.362	18.203	18.203	21.774	21.774	25.197	25.457	25.409	Jiwa	
	1.1.6 Ciledug	14.567	14.053	14.053	13.936	13.936	15.895	15.922	15.809	Jiwa	
	1.1.7 Karawaci	17.004	17.817	17.817	20.082	20.082	22.243	22.245	21.967	Jiwa	
	1.1.8 Periuk	13.141	13.603	13.603	14.565	14.565	16.222	16.282	16.231	Jiwa	
	1.1.9 Cibodas	14.257	14.784	14.784	15.833	15.833	17.822	17.835	17.612	Jiwa	
	1.1.10 Neglasari	10.493	11.861	11.861	12.505	12.505	14.711	14.721	14.568	Jiwa	
	1.1.11 Pinang	16.823	17.348	17.348	17.774	17.774	20.784	20.764	20.720	Jiwa	
	1.1.12 Karang Tengah	12.171	11.904	11.904	11.197	11.197	12.653	12.642	12.557	Jiwa	
	1.1.13 Larangan	14.975	14.908	14.908	14.645	14.645	15.964	15.959	15.698	Jiwa	
1.2	Jumlah Penduduk Usia 7-12 Tahun	200.163	179.864	179.864	179.864	179.864	190.705	196.737	198.286	Jiwa	

LAMPIRAN

No	Uraian	Tahun						Satuan			
		2015	2016	2017	2018	2019	2020		2021	2022	
	1.2.1	Tangerang	16.863	14.450	14.450	14.450	14.450	16.355	17.013	17.124	Jiwa
	1.2.2	Jatiuwung	11.675	8.652	8.652	8.652	8.652	11.460	11.674	11.676	Jiwa
	1.2.3	Batuceper	10.589	9.017	9.017	9.017	9.017	9.835	10.119	10.174	Jiwa
	1.2.4	Benda	10.413	9.271	9.271	9.271	9.271	8.923	9.196	9.300	Jiwa
	1.2.5	Cipondoh	21.286	21.884	21.884	21.884	21.884	22.868	23.525	23.712	Jiwa
	1.2.6	Ciledug	17.308	16.964	16.964	16.964	16.964	14.614	14.940	15.099	Jiwa
	1.2.7	Karawaci	18.417	14.665	14.665	14.665	14.665	19.580	20.202	20.389	Jiwa
	1.2.8	Periuk	14.524	13.313	13.313	13.313	13.313	13.792	14.220	14.262	Jiwa
	1.2.9	Cibodas	14.173	13.932	13.932	13.932	13.932	16.314	16.900	16.954	Jiwa
	1.2.10	Neglasari	12.763	10.857	10.857	10.857	10.857	12.590	12.992	13.151	Jiwa
	1.2.11	Pinang	20.193	18.190	18.190	18.190	18.190	18.586	19.267	19.479	Jiwa
	1.2.12	Karang Tengah	14.092	12.206	12.206	12.206	12.206	10.920	11.394	11.576	Jiwa
	1.2.13	Larangan	17.867	16.463	16.463	16.463	16.463	14.868	15.295	15.390	Jiwa
1.3		Jumlah Penduduk Usia 13-15 Tahun	88.384	86.156	80.730	80.007	80.007	88.291	92.726	95.105	Jiwa
	1.3.1	Tangerang	7.694	6.877	6.434	6.967	6.967	7.928	8.327	8.526	Jiwa
	1.3.2	Jatiuwung	4.246	4.663	4.869	5.241	5.241	5.364	5.585	5.724	Jiwa
	1.3.3	Batuceper	5.140	4.208	4.075	4.266	4.266	4.561	4.790	4.866	Jiwa
	1.3.4	Benda	4.582	4.324	3.769	3.835	3.835	3.851	4.046	4.192	Jiwa
	1.3.5	Cipondoh	10.272	11.911	10.238	9.523	9.523	10.966	11.447	11.676	Jiwa
	1.3.6	Ciledug	7.310	7.670	5.950	6.077	6.077	7.000	7.363	7.571	Jiwa
	1.3.7	Karawaci	7.789	7.082	7.896	8.019	8.019	8.674	9.232	9.415	Jiwa
	1.3.8	Periuk	6.454	6.256	6.255	6.320	6.320	6.472	6.751	6.857	Jiwa
	1.3.9	Cibodas	6.200	5.896	6.483	6.562	6.562	7.491	7.999	8.244	Jiwa
	1.3.10	Neglasari	5.539	5.311	5.203	5.168	5.168	5.687	5.953	6.114	Jiwa
	1.3.11	Pinang	8.958	8.402	7.446	7.688	7.688	8.602	8.936	9.231	Jiwa
	1.3.12	Karang Tengah	6.533	5.864	5.660	4.608	4.608	5.201	5.388	5.535	Jiwa
	1.3.13	Larangan	7.667	7.692	6.452	5.733	5.733	6.494	6.909	7.154	Jiwa
1.4		Jumlah Penduduk	76.146	74.372	74.372	74.685	74.685	73.516	73.452	73.629	Jiwa

LAMPIRAN

No	Uraian	Tahun						Satuan			
		2015	2016	2017	2018	2019	2020		2021	2022	
	Usia 16-18 Tahun										
	1.4.1 Tangerang	6.674	6.224	6.224	6.340	6.340	6.185	6.298	6.459	Jiwa	
	1.4.2 Jatiuwung	3.740	3.884	3.884	4.307	4.307	4.179	4.208	4.164	Jiwa	
	1.4.3 Batuceper	4.119	3.739	3.739	3.779	3.779	3.766	3.710	3.689	Jiwa	
	1.4.4 Benda	3.921	3.648	3.648	3.472	3.472	3.394	3.363	3.457	Jiwa	
	1.4.5 Cipondoh	6.849	9.371	9.371	9.199	9.199	9.038	9.007	9.048	Jiwa	
	1.4.6 Ciledug	6.610	5.772	5.772	5.886	5.886	5.918	5.884	5.944	Jiwa	
	1.4.7 Karawaci	7.470	6.858	6.858	7.228	7.228	7.281	7.139	7.158	Jiwa	
	1.4.8 Periuk	5.980	6.117	6.117	5.935	5.935	5.668	5.652	5.649	Jiwa	
	1.4.9 Cibodas	5.994	6.310	6.310	5.982	5.982	6.089	6.033	6.097	Jiwa	
	1.4.10 Neglasari	4.526	5.259	5.259	4.742	4.742	4.813	4.860	4.756	Jiwa	
	1.4.11 Pinang	7.553	7.391	7.391	7.688	7.688	7.145	7.327	7.351	Jiwa	
	1.4.12 Karang Tengah	5.581	4.353	4.353	4.522	4.522	4.462	4.422	4.364	Jiwa	
	1.4.13 Larangan	7.129	5.446	5.446	5.605	5.605	5.578	5.549	5.493	Jiwa	
2	Jumlah Peserta PAUD	35.693	33.737	35.589	37.147	37.147	37.410	37.410	37.410	Orang	
2.1	Tangerang	3.772	4.058	4.080	4.324	4.324	3.740	3.740	3.740	Orang	
2.2	Jatiuwung	1.516	1.489	1.383	1.414	1.414	2.048	2.048	2.048	Orang	
2.3	Batuceper	2.009	1.761	1.801	1.742	1.742	2.356	2.356	2.356	Orang	
2.4	Benda	1.650	1.613	1.418	1.401	1.401	2.268	2.268	2.268	Orang	
2.5	Cipondoh	5.381	5.687	5.919	5.958	5.958	5.425	5.425	5.425	Orang	
2.6	Ciledug	3.648	3.103	3.599	3.858	3.858	2.975	2.975	2.975	Orang	
2.7	Karawaci	3.259	2.975	3.199	4.534	4.534	2.866	2.866	2.866	Orang	
2.8	Periuk	2.738	2.417	2.290	2.296	2.296	2.756	2.756	2.756	Orang	
2.9	Cibodas	2.216	1.906	2.187	2.191	2.191	2.484	2.484	2.484	Orang	
2.10	Neglasari	1.250	1.262	1.371	1.398	1.398	2.163	2.163	2.163	Orang	
2.11	Pinang	3.259	2.916	3.082	3.064	3.064	3.332	3.332	3.332	Orang	
2.12	Karang Tengah	2.197	1.819	2.248	2.231	2.231	2.404	2.404	2.404	Orang	
2.13	Larangan	2.798	2.731	3.012	2.736	2.736	2.593	2.593	2.593	Orang	
3	Jumlah Bangunan	674	719	754	744	744	744	744	744	Unit	

LAMPIRAN

No	Uraian	Tahun						Satuan			
		2015	2016	2017	2018	2019	2020		2021	2022	
	PAUD										
3.1	Tangerang	74	75	80	69	69	69	69	69	69	Unit
3.2	Jatiuwung	26	30	33	41	41	41	41	41	41	Unit
3.3	Batuceper	44	47	48	36	36	36	36	36	36	Unit
3.4	Benda	30	34	34	25	25	25	25	25	25	Unit
3.5	Cipondoh	102	117	118	90	90	90	90	90	90	Unit
3.6	Ciledug	59	62	65	65	65	65	65	65	65	Unit
3.7	Karawaci	66	65	65	53	53	53	53	53	53	Unit
3.8	Periuk	53	55	60	62	62	62	62	62	62	Unit
3.9	Cibodas	35	41	43	59	59	59	59	59	59	Unit
3.10	Neglasari	25	25	25	38	38	38	38	38	38	Unit
3.11	Pinang	62	69	74	80	80	80	80	80	80	Unit
3.12	Karang Tengah	45	46	48	54	54	54	54	54	54	Unit
3.13	Larangan	53	53	61	72	72	72	72	72	72	Unit
4	Jumlah Guru PAUD	3.428	3.428	3.428	3.387	3.387	2.626	2.626	2.626	2.626	Orang
4.1	Tangerang	350	350	350	350	350	271	271	271	271	Orang
4.2	Jatiuwung	124	124	124	234	234	125	125	125	125	Orang
4.3	Batuceper	202	202	202	208	208	80	80	80	80	Orang
4.4	Benda	164	164	164	188	188	68	68	68	68	Orang
4.5	Cipondoh	570	570	570	453	453	393	393	393	393	Orang
4.6	Ciledug	317	317	317	284	284	240	240	240	240	Orang
4.7	Karawaci	289	289	289	205	205	190	190	190	190	Orang
4.8	Periuk	264	264	264	196	196	183	183	183	183	Orang
4.9	Cibodas	185	185	185	257	257	199	199	199	199	Orang
4.10	Neglasari	112	112	112	155	155	117	117	117	117	Orang
4.11	Pinang	337	337	337	310	310	268	268	268	268	Orang
4.12	Karang Tengah	235	235	235	206	206	210	210	210	210	Orang
4.13	Larangan	279	279	279	341	341	282	282	282	282	Orang
5	Angka Partisipasi	109	73	73	74	56	45	35	24	24	Poin

LAMPIRAN

No	Uraian	Tahun						Satuan			
		2015	2016	2017	2018	2019	2020		2021	2022	
	Kasar (APK) Pendidikan Anak Usia Dini (PAUD)										
6	Persentase pengembangan Anak Usia Dini Holistik dan Integratif (PAUD- HI)	-	-	-	-	16,6	16,6	16,6	-	Persen	
7	Persentase sekolah ramah anak (SRA)	100	100	100	100	100	100	100	100	Persen	
8	Jumlah pusat kreativitas anak (PKA)	-	-	-	-	68	68	68	68	Unit	
9	Jumlah Taman Kanak- kanak	356	370	405	414	414	412	412	413	Unit	
9.1	Tangerang	33	34	39	36	36	35	35	35	Unit	
9.2	Jatiuwung	11	13	16	17	17	17	17	17	Unit	
9.3	Batuceper	12	13	14	19	19	19	19	19	Unit	
9.4	Benda	5	6	6	6	6	6	6	6	Unit	
9.5	Cipondoh	49	56	57	58	58	57	57	57	Unit	
9.6	Ciledug	41	40	43	44	44	44	44	45	Unit	
9.7	Karawaci	30	31	31	26	26	26	26	26	Unit	
9.8	Periuk	34	35	40	33	33	33	33	33	Unit	
9.9	Cibodas	22	22	24	25	25	26	26	26	Unit	
9.10	Neglasari	12	12	12	13	13	13	13	13	Unit	
9.11	Pinang	40	41	46	50	50	49	49	49	Unit	
9.12	Karang Tengah	26	29	31	40	40	40	40	40	Unit	
9.13	Larangan	41	38	46	47	47	47	47	47	Unit	
10	Jumlah Pengelola	356	370	415	414	414	412	412	413	Orang	

LAMPIRAN

No	Uraian	Tahun						Satuan			
		2015	2016	2017	2018	2019	2020		2021	2022	
	Sekolah TK										
10.1	Negeri	1	1	1	1	1	1	1	1	1	Orang
10.2	Swasta	355	369	414	413	413	411	411	412	412	Orang
11	Jumlah Guru Taman Kanak-kanak	2.302	2.302	2.678	2.678	2.678	2.626	2.626	2.626	2.626	Orang
11.1	Bersertifikat	784	799	834	835	835	738	738	738	738	Orang
11.2	Tidak Bersertifikat	1.518	1.503	1.844	1.843	1.843	1.888	1.888	1.888	1.888	Orang
12	Jumlah Guru di Taman Kanak-kanak berdasarkan Kecamatan	1.940	1.852	1.852	1.852	1.725	1.725	1.615	1.615	1.615	Orang
12.1	Tangerang	197	207	207	207	180	180	146	146	146	Orang
12.2	Jatiuwung	65	60	60	60	60	60	63	63	63	Orang
12.3	Batuceper	59	42	42	42	45	45	53	53	53	Orang
12.4	Benda	33	16	16	16	28	28	26	26	26	Orang
12.5	Cipondoh	311	337	337	337	290	290	258	258	258	Orang
12.6	Ciledug	208	212	212	212	189	189	176	176	176	Orang
12.7	Karawaci	141	134	134	134	115	115	107	107	107	Orang
12.8	Periuk	168	115	115	115	118	118	108	108	108	Orang
12.9	Cibodas	122	118	118	118	89	89	87	87	87	Orang
12.10	Neglasari	48	45	45	45	47	47	46	46	46	Orang
12.11	Pinang	208	194	194	194	187	187	184	184	184	Orang
12.12	Karang Tengah	160	157	157	157	164	164	157	157	157	Orang
12.13	Larangan	220	215	215	215	213	213	204	204	204	Orang
13	Jumlah Siswa Taman	19.924	19.469	19.469	19.180	19.180	15.767	13.622	13.748	13.748	Orang

LAMPIRAN

No	Uraian	Tahun						Satuan			
		2015	2016	2017	2018	2019	2020		2021	2022	
	Kanak-Kanak										
13.1	Tangerang	2.162	2.166	2.166	2.075	2.075	1.599	1.189	1.186	Orang	
13.2	Jatiuwung	824	630	630	661	661	617	541	553	Orang	
13.3	Batuceper	437	434	434	575	575	473	473	476	Orang	
13.4	Benda	351	168	168	251	251	227	193	194	Orang	
13.5	Cipondoh	3.255	3.195	3.195	3.164	3.164	2.408	2.163	2.144	Orang	
13.6	Ciledug	2.262	2.427	2.427	2.416	2.416	1.684	1.468	1.518	Orang	
13.7	Karawaci	1.703	1.651	1.651	1.540	1.540	1.103	865	876	Orang	
13.8	Periuk	1.497	1.207	1.207	1.213	1.213	1.263	1.012	1.022	Orang	
13.9	Cibodas	1.342	1.448	1.448	1.452	1.452	883	813	769	Orang	
13.10	Neglasari	554	553	553	580	580	523	399	404	Orang	
13.11	Pinang	1.648	1.688	1.688	1.670	1.670	1.637	1.547	1.572	Orang	
13.12	Karang Tengah	1.575	1.458	1.458	1.441	1.441	1.520	1.289	1.324	Orang	
13.13	Larangan	2.314	2.444	2.444	2.142	2.142	1.830	1.670	1.710	Orang	
14	Jumlah Rombongan Belajar Taman Kanak-kanak	1.239	1.374	1.374	1.212	1.212	1.221	1.221	1.208	Rombel	
14.1	Tangerang	133	142	142	127	127	111	111	111	Rombel	
14.2	Jatiuwung	41	43	43	32	32	49	49	48	Rombel	
14.3	Batuceper	33	34	34	26	26	41	41	42	Rombel	
14.4	Benda	17	22	22	13	13	15	15	14	Rombel	
14.5	Cipondoh	174	271	271	171	171	192	192	183	Rombel	
14.6	Ciledug	161	159	159	136	136	132	132	132	Rombel	
14.7	Karawaci	86	93	93	94	94	82	82	83	Rombel	
14.8	Periuk	104	89	89	65	65	88	88	84	Rombel	

LAMPIRAN

No	Uraian	Tahun						Satuan		
		2015	2016	2017	2018	2019	2020		2021	2022
14.9	Cibodas	88	85	85	76	76	71	71	66	Rombel
14.10	Neglasari	36	42	42	17	17	36	36	35	Rombel
14.11	Pinang	132	132	132	229	229	135	135	142	Rombel
14.12	Karang Tengah	79	106	106	63	63	121	121	120	Rombel
14.13	Larangan	155	156	156	163	163	148	148	148	Rombel
15	Jumlah Bangunan Sekolah TK	2.274	2.274	2.274	2.274	2.274	1.609	1.608	1.608	Unit
15.1	Bangunan Baik	2.104	2.104	2.104	2.104	2.104	1.028	1.028	1.028	Unit
	15.1.1 Tangerang	210	210	210	210	210	80	80	80	Unit
	15.1.2 Jatiuwung	76	76	76	76	76	23	23	23	Unit
	15.1.3 Batucapeper	116	116	116	116	116	45	45	45	Unit
	15.1.4 Benda	92	92	92	92	92	11	11	11	Unit
	15.1.5 Cipondoh	361	361	361	361	361	201	201	201	Unit
	15.1.6 Ciledug	215	215	215	215	215	157	157	157	Unit
	15.1.7 Karawaci	168	168	168	168	168	70	70	70	Unit
	15.1.8 Periuk	143	143	143	143	143	61	61	61	Unit
	15.1.9 Cibodas	110	110	110	110	110	45	45	45	Unit
	15.1.10 Neglasari	66	66	66	66	66	12	12	12	Unit
	15.1.11 Pinang	215	215	215	215	215	79	79	79	Unit
	15.1.12 Karang Tengah	134	134	134	134	134	110	110	110	Unit
	15.1.13 Larangan	198	198	198	198	198	134	134	134	Unit

LAMPIRAN

No	Uraian	Tahun						Satuan		
		2015	2016	2017	2018	2019	2020		2021	2022
15.2	Bangunan Tidak Baik	170	170	170	170	170	581	580	580	Unit
15.2.1	Tangerang	22	22	22	22	22	10	78	78	Unit
15.2.2	Jatiuwung	4	4	4	4	4	46	41	41	Unit
15.2.3	Batuceper	24	24	24	24	24	0	0	0	Unit
15.2.4	Benda	13	13	13	13	13	10	10	10	Unit
15.2.5	Cipondoh	8	8	8	8	8	75	82	82	Unit
15.2.6	Ciledug	24	24	24	24	24	17	14	14	Unit
15.2.7	Karawaci	24	24	24	24	24	31	36	36	Unit
15.2.8	Periuk	7	7	7	7	7	67	59	59	Unit
15.2.9	Cibodas	7	7	7	7	7	62	44	44	Unit
15.2.10	Neglasari	9	9	9	9	9	22	25	25	Unit
15.2.11	Pinang	15	15	15	15	15	102	99	99	Unit
15.2.12	Karang Tengah	9	9	9	9	9	71	32	32	Unit
15.2.13	Larangan	4	4	4	4	4	68	60	60	Unit
16	Jumlah Ruang Kelas Sekolah TK	2.274	2.274	2.274	2.274	2.274	1.609	1.608	1.608	Unit
17	Rasio Siswa TK Dengan Guru	9	8	7	7	7	6	5	5	Persen
18	Jumlah Sekolah Dasar/Mi/Sederajat	575	580	580	580	593	593	554	554	Unit
18.1	Tangerang	59	40	40	40	59	59	55	55	Unit
18.2	Jatiuwung	32	67	67	67	29	29	26	26	Unit
18.3	Batuceper	33	57	57	57	35	35	33	33	Unit
18.4	Benda	32	32	32	32	32	32	27	27	Unit
18.5	Cipondoh	66	34	34	34	71	71	71	71	Unit

LAMPIRAN

No	Uraian	Tahun						Satuan		
		2015	2016	2017	2018	2019	2020		2021	2022
18.6	Ciledug	40	32	32	32	43	43	40	40	Unit
18.7	Karawaci	63	37	37	37	62	62	56	56	Unit
18.8	Periuk	45	34	34	34	48	48	46	46	Unit
18.9	Cibodas	44	54	54	54	46	46	42	42	Unit
18.10	Neglasari	38	63	63	63	35	35	35	35	Unit
18.11	Pinang	52	45	45	45	39	39	34	34	Unit
18.12	Karang Tengah	34	46	46	46	57	57	54	54	Unit
18.13	Larangan	37	39	39	39	37	37	35	35	Unit
19	Jumlah Pengelola Sekolah SD/MI/Sederajat**	575	580	580	580	593	593	554	554	Orang
19.1	Negeri	342	342	342	342	339	339	299	299	Orang
19.2	Swasta	233	238	238	238	254	254	255	255	Orang
20	Jumlah Guru SD/MI/Sederajat	8.468	8.950	9.829	10.140	10.140	9.531	9.531	9.531	Orang
20.1	Bersertifikat	3.855	3.950	3.975	3.989	3.989	3.142	3.142	3.142	Orang
20.2	Tidak Bersertifikat	4.613	5.000	5.854	6.151	6.151	6.389	6.389	6.389	Orang
21	Jumlah Guru Sekolah di Dasar/MI/Sederajat Berdasarkan Kecamatan	9.636	9.847	9.848	10.126	10.126	9.420	9.645	9.645	Orang
21.1	Tangerang	1.102	1.097	1.097	1.166	1.166	963	954	954	Orang
21.2	Jatiuwung	452	527	527	506	506	456	480	480	Orang
21.3	Batuceper	571	561	561	563	563	550	562	562	Orang
21.4	Benda	492	482	483	489	489	455	496	496	Orang

LAMPIRAN

No	Uraian	Tahun						Satuan		
		2015	2016	2017	2018	2019	2020		2021	2022
21.5	Cipondoh	1.300	1.255	1.255	1.349	1.349	1.319	1.390	1.390	Orang
21.6	Ciledug	714	808	808	755	755	749	782	782	Orang
21.7	Karawaci	979	1.032	1.032	1.002	1.002	935	922	922	Orang
21.8	Periuk	794	772	772	840	840	745	733	733	Orang
21.9	Cibodas	669	659	659	709	709	609	605	605	Orang
21.10	Neglasari	580	569	569	558	558	573	610	610	Orang
21.11	Pinang	844	897	897	919	919	533	548	548	Orang
21.12	Karang Tengah	515	570	570	610	610	881	887	887	Orang
21.13	Larangan	624	618	618	660	660	652	676	676	Orang
22	Jumlah Siswa SD/MI/Sederajat	180.450	180.884	183.336	183.336	183.336	167.474	192.405	192.405	Orang
22.1	Tangerang	19.718	18.649	18.582	18.582	18.582	17.678	18.165	18.165	Orang
22.2	Jatiuwung	9.789	9.773	10.400	10.400	10.400	8.011	9.695	9.695	Orang
22.3	Batuceper	8.657	8.643	9.425	9.425	9.425	8.425	9.649	9.649	Orang
22.4	Benda	6.801	6.800	8.203	8.203	8.203	8.302	9.512	9.512	Orang
22.5	Cipondoh	18.676	19.875	20.987	20.987	20.987	22.868	26.262	26.262	Orang
22.6	Ciledug	15.663	15.485	16.240	16.240	16.240	14.951	17.167	17.167	Orang
22.7	Karawaci	19.324	19.082	17.188	17.188	17.188	15.496	18.244	18.244	Orang
22.8	Periuk	16.660	16.184	15.341	15.341	15.341	13.308	15.340	15.340	Orang
22.9	Cibodas	13.189	13.146	12.463	12.463	12.463	10.586	12.370	12.370	Orang
22.10	Neglasari	9.519	9.786	10.098	10.098	10.098	10.682	12.568	12.568	Orang
22.11	Pinang	17.238	17.479	17.707	17.707	17.707	9.176	10.634	10.634	Orang
22.1	Karang Tengah	11.535	11.701	11.609	11.609	11.609	15.557	18.271	18.271	Orang

LAMPIRAN

No	Uraian	Tahun						Satuan			
		2015	2016	2017	2018	2019	2020		2021	2022	
2											
22.1	Larangan	13.681	14.281	15.093	15.093	15.093	12.434	14.528	14.528	Orang	
3											
23	Jumlah Rombongan Belajar Sekolah Dasar/MI/Sederajat	6.205	6.490	6.490	6.640	6.640	7.120	7.061	7.061	Rombel	
23.1	Tangerang	657	672	672	687	687	707	694	694	Rombel	
23.2	Jatiuwung	354	376	376	364	364	344	327	327	Rombel	
23.3	Batuceper	341	373	373	369	369	400	397	397	Rombel	
23.4	Benda	285	321	321	326	326	371	367	367	Rombel	
23.5	Cipondoh	756	840	840	822	822	948	948	948	Rombel	
23.6	Ciledug	479	529	529	520	520	573	573	573	Rombel	
23.7	Karawaci	622	682	682	681	681	683	679	679	Rombel	
23.8	Periuk	554	575	575	572	572	613	604	604	Rombel	
23.9	Cibodas	478	485	485	463	463	491	485	485	Rombel	
23.10	Neglasari	342	371	371	372	372	440	443	443	Rombel	
23.11	Pinang	566	407	407	602	602	398	396	396	Rombel	
23.12	Karang Tengah	351	389	389	390	390	648	647	647	Rombel	
23.13	Larangan	420	470	470	472	472	504	501	501	Rombel	
24	Jumlah Bangunan SD/MI/Sederajat	5.467	5.998	6.161	6.161	6.161	5.192	5.192	5.192	Unit	
24.1	Bangunan Baik	4.025	4.541	4.704	4.704	4.704	4.802	4.802	4.802	Unit	
	24.1.1	Tangerang	458	557	502	502	502	553	553	553	Unit
	24.1.2	Jatiuwung	207	240	231	231	231	234	234	234	Unit
	24.1.3	Batuceper	220	253	247	247	247	251	251	251	Unit

LAMPIRAN

No	Uraian	Tahun						Satuan		
		2015	2016	2017	2018	2019	2020		2021	2022
	24.1.4 Benda	210	213	250	250	250	236	236	236	Unit
	24.1.5 Cipondoh	517	539	583	583	583	591	591	591	Unit
	24.1.6 Ciledug	265	260	300	300	300	288	288	288	Unit
	24.1.7 Karawaci	405	463	460	460	460	470	470	470	Unit
	24.1.8 Periuk	347	416	358	358	358	457	457	457	Unit
	24.1.9 Cibodas	340	356	556	556	556	404	404	404	Unit
	24.1.1 Neglasari 0	208	252	250	250	250	235	235	235	Unit
	24.1.1 Pinang 1	344	387	373	373	373	422	422	422	Unit
	24.1.1 Karang Tengah 2	246	319	305	305	305	342	342	342	Unit
	24.1.1 Larangan 3	258	286	289	289	289	319	319	319	Unit
24.2	Bangunan Tidak Baik	1.442	1.457	1.457	1.457	1.457	390	390	390	Unit
	24.2.1 Tangerang	62	93	93	93	93	25	25	25	Unit
	24.2.2 Jatiuwung	27	24	24	24	24	21	21	21	Unit
	24.2.3 Batucapeur	119	111	111	111	111	57	57	57	Unit
	24.2.4 Benda	175	181	181	181	181	24	24	24	Unit
	24.2.5 Cipondoh	316	317	317	317	317	53	53	53	Unit
	24.2.6 Ciledug	169	166	166	166	166	33	33	33	Unit
	24.2.7 Karawaci	89	96	96	96	96	60	60	60	Unit
	24.2.8 Periuk	107	112	112	112	112	22	22	22	Unit
	24.2.9 Cibodas	58	54	54	54	54	9	9	9	Unit
	24.2.1 Neglasari 0	94	86	86	86	86	40	40	40	Unit
	24.2.1 Pinang 1	82	80	80	80	80	25	25	25	Unit
	24.2.1 Karang Tengah	72	68	68	68	68	10	10	10	Unit

LAMPIRAN

No	Uraian	Tahun						Satuan			
		2015	2016	2017	2018	2019	2020		2021	2022	
	2										
	24.2.1 3	Larangan	72	69	69	69	69	11	11	11	Unit
25		Jumlah Ruang Kelas SD/MI/Sederajat	5.476	5.998	6.161	6.161	6.161	5.192	5.192	5.192	Unit
26		Jumlah Fasilitas Kelas Sekolah Dasar menurut fasilitas pendidikan di Kota Tangerang	5.467	5.998	6.161	6.161	6.161	5.192	5.192	5.192	Unit
27		Rasio Siswa Dengan Guru	21	20	19	18	18	18	20	20	Persen
28		Rasio ketersediaan sekolah dasar per 1000 penduduk usia 7 - 12 tahun di Kota Tangerang	34,1	40,14	40,14	40,14	41,04	36,26	32,56	32,35	Persen
29		Angka Partisipasi Murni SD/MI/Sederajat	94,65	87,43	119,36	119,36	96,82	97,72	97,72	97,72	Poin
30		Rasio Angka Partisipasi Murni perempuan/laki-laki di SD/MI/Sederajat	103,08	94,85	104,85	104,85	106,38	106,54	107,23	-	Persen
30.1		Tangerang	102	94	104	104	104	105	109	-	Persen
30.2		Jatiuwung	102	88	104	104	106	106	106	-	Persen
30.3		Batuceper	103	96	105	105	109	110	112	-	Persen
30.4		Benda	103	96	104	104	107	108	105	-	Persen
30.5		Cipondoh	102	101	104	104	105	106	108	-	Persen
30.6		Ciledug	104	99	106	106	108	108	106	-	Persen

LAMPIRAN

No	Uraian	Tahun						Satuan		
		2015	2016	2017	2018	2019	2020		2021	2022
30.7	Karawaci	104	85	106	106	106	107	110	-	Persen
30.8	Periuk	104	96	106	106	108	106	107	-	Persen
30.9	Cibodas	101	90	103	103	107	108	108	-	Persen
30.10	Neglasari	105	98	106	106	106	106	106	-	Persen
30.11	Pinang	102	97	104	104	108	105	105	-	Persen
30.12	Karang Tengah	102	95	103	103	106	106	106	-	Persen
30.13	Larangan	106	98	108	108	103	104	106	-	Persen
31	Angka Partisipasi Kasar SD/MI/Sederajat	116,93	129,06	128,6	128,6	128,6	108,09	106,77	106,08	Poin
32	Angka Partisipasi Sekolah SD/MI/Sederajat	112,32	110,97	140,06	140,06	107,71	100,1	100,1	100,1	Poin
33	Angka Melanjutkan (AM) dari SD/MI ke SMP/MTs	100	100	100	100	100	100	100	0	Persen
33.1	Tangerang	100	100	100	100	100	100	100	0	Persen
33.2	Jatiuwung	100	100	100	100	100	100	100	0	Persen
33.3	Batuceper	100	100	100	100	100	100	100	0	Persen
33.4	Benda	100	100	100	100	100	100	100	0	Persen
33.5	Cipondoh	100	100	100	100	100	100	100	0	Persen
33.6	Ciledug	100	100	100	100	100	100	100	0	Persen
33.7	Karawaci	100	100	100	100	100	100	100	0	Persen
33.8	Periuk	100	100	100	100	100	100	100	0	Persen
33.9	Cibodas	100	100	100	100	100	100	100	0	Persen

LAMPIRAN

No		Uraian	Tahun								Satuan
			2015	2016	2017	2018	2019	2020	2021	2022	
33.1	0	Neglasari	100	100	100	100	100	100	100	0	Persen
33.1	1	Pinang	100	100	100	100	100	100	100	0	Persen
33.1	2	Karang Tengah	100	100	100	100	100	100	100	0	Persen
33.1	3	Larangan	100	100	100	100	100	100	100	0	Persen
34		Angka Kelulusan (AL) SD/MI /Sederajat	100	100	100	100	100	100	100	0	Persen
34.1		Tangerang	100	100	100	100	100	100	100	0	Persen
34.2		Jatiuwung	100	100	100	100	100	100	100	0	Persen
34.3		Batuceper	100	100	100	100	100	100	100	0	Persen
34.4		Benda	100	100	100	100	100	100	100	0	Persen
34.5		Cipondoh	100	100	100	100	100	100	100	0	Persen
34.6		Ciledug	100	100	100	100	100	100	100	0	Persen
34.7		Karawaci	100	100	100	100	100	100	100	0	Persen
34.8		Periuk	100	100	100	100	100	100	100	0	Persen
34.9		Cibodas	100	100	100	100	100	100	100	0	Persen
34.1	0	Neglasari	100	100	100	100	100	100	100	0	Persen
34.1	1	Pinang	100	100	100	100	100	100	100	0	Persen
34.1	2	Karang Tengah	100	100	100	100	100	100	100	0	Persen
34.1	3	Larangan	100	100	100	100	100	100	100	0	Persen
35		Persentase SD/MI	70,04	71,31	71,52	71,76	71,76	71,76	71,76	71,76	Persen

LAMPIRAN

No	Uraian	Tahun						Satuan			
		2015	2016	2017	2018	2019	2020		2021	2022	
	berakreditasi minimal B.										
36	Jumlah siswa tingkat tertinggi pada jenjang SD/MI/Sederajat pada tahun ajaran sebelumnya	27.353	28.503	28.503	28.389	28.389	26.353	26.353	-		Orang
37	Jumlah Sekolah Menengah Pertama (SMP)/Mts/Sederajat	238	238	238	238	266	266	265	265		Unit
37.1	Tangerang	35	35	35	35	37	37	37	37		Unit
37.2	Jatiwang	11	11	11	11	12	12	12	12		Unit
37.3	Batuceper	14	14	14	14	17	17	17	17		Unit
37.4	Benda	9	9	9	9	10	10	10	10		Unit
37.5	Cipondoh	38	38	38	38	45	45	44	44		Unit
37.6	Ciledug	20	20	20	20	22	22	22	22		Unit
37.7	Karawaci	21	21	21	21	25	25	25	25		Unit
37.8	Periuk	16	16	16	16	19	19	19	19		Unit
37.9	Cibodas	19	19	19	19	16	16	16	16		Unit
37.10	Neglasari	12	12	12	12	17	17	17	17		Unit
37.11	Pinang	20	20	20	20	14	14	14	14		Unit
37.12	Karang Tengah	15	15	15	15	21	21	21	21		Unit
37.13	Larangan	8	8	8	8	11	11	11	11		Unit
38	Jumlah Pengelola SMP/Mts/Sederajat	238	238	238	238	238	264	264	264		Orang
38.1	Negeri	27	27	27	27	27	36	36	36		Orang

LAMPIRAN

No	Uraian	Tahun						Satuan		
		2015	2016	2017	2018	2019	2020		2021	2022
38.2	Swasta	211	211	211	211	211	228	228	228	Orang
39	Jumlah Guru SMP/Mts/Sederajat	5.098	5.056	5.089	5.056	5.056	4.307	4.307	4.307	Orang
39.1	Bersertifikat	2.001	2.019	2.052	2.058	2.058	1.582	1.582	1.582	Orang
39.2	Tidak Bersertifikat	3.097	3.037	3.037	2.998	2.998	2.725	2.725	2.725	Orang
40	Jumlah Guru Sekolah Menengah Pertama (SMP)/Mts/Sederajat berdasarkan Kecamatan	5.098	4.257	4.257	4.257	4.257	4.286	4.377	4.377	Orang
40.1	Tangerang	871	843	843	843	843	672	666	666	Orang
40.2	Jatiuwung	282	247	247	247	247	260	287	287	Orang
40.3	Batucapeer	216	144	144	144	144	242	245	245	Orang
40.4	Benda	183	148	148	148	148	168	188	188	Orang
40.5	Cipondoh	746	647	647	647	647	712	717	717	Orang
40.6	Ciledug	440	318	318	318	318	326	338	338	Orang
40.7	Karawaci	481	484	484	484	484	457	452	452	Orang
40.8	Periuk	328	220	220	220	220	267	275	275	Orang
40.9	Cibodas	392	301	301	301	301	235	234	234	Orang
40.10	Pinang	459	311	311	311	311	175	181	181	Orang
40.11	Karang Tengah	297	262	262	262	262	337	360	360	Orang
40.13	Larangan	171	134	134	134	134	175	173	173	Orang
40.12	Neglasari	232	198	198	198	198	260	261	261	Orang
41	Jumlah Siswa SMP/Mts/Sederajat	84.416	81.079	82.373	80.206	80.206	80.395	80.355	80.355	Orang

LAMPIRAN

No	Uraian	Tahun						Satuan		
		2015	2016	2017	2018	2019	2020		2021	2022
41.1	Tangerang	17.324	15.839	15.726	13.114	13.114	13.330	13.246	13.246	Orang
41.2	Jatiuwung	4.895	4.880	4.881	4.895	4.895	5.168	5.078	5.078	Orang
41.3	Batuceper	2.903	3.108	3.176	2.903	2.903	3.847	3.845	3.845	Orang
41.4	Benda	4.270	3.490	3.686	4.270	4.270	3.981	4.234	4.234	Orang
41.5	Cipondoh	11.074	11.613	11.808	11.074	11.074	11.458	11.948	11.948	Orang
41.6	Ciledug	6.478	6.150	6.194	6.478	6.478	6.750	6.745	6.745	Orang
41.7	Karawaci	7.620	8.102	8.907	7.620	7.620	8.281	7.920	7.920	Orang
41.8	Periuk	4.342	4.259	4.620	4.342	4.342	4.846	4.604	4.604	Orang
41.9	Cibodas	6.367	5.725	5.582	6.367	6.367	5.000	4.884	4.884	Orang
41.10	Neglasari	3.739	3.737	4.042	3.739	3.739	4.750	4.773	4.773	Orang
41.11	Pinang	7.946	7.111	7.015	7.946	7.946	3.096	3.048	3.048	Orang
41.12	Karang Tengah	4.588	4.454	4.419	4.588	4.588	6.616	6.867	6.867	Orang
41.13	Larangan	2.870	2.611	2.317	2.870	2.870	3.272	3.163	3.163	Orang
42	Jumlah Rombongan Belajar Sekolah Menengah Pertama (SMP)/Mts/Sederajat	2.732	2.593	2.593	2.822	2.822	2.748	2.747	2.747	Rombel
42.1	Tangerang	447	479	479	433	433	414	416	416	Rombel
42.2	Jatiuwung	133	142	142	123	123	142	143	143	Rombel
42.3	Benda	103	111	111	99	99	137	143	143	Rombel
42.4	Benda	103	111	111	99	99	137	143	143	Rombel
42.5	Cipondoh	400	363	363	361	361	404	404	404	Rombel
42.6	Ciledug	180	191	191	179	179	213	212	212	Rombel
42.7	Karawaci	219	258	258	276	276	266	258	258	Rombel
42.8	Periuk	212	146	146	298	298	170	170	170	Rombel

LAMPIRAN

No	Uraian	Tahun						Satuan		
		2015	2016	2017	2018	2019	2020		2021	2022
42.9	Cibodas	330	172	172	140	140	157	154	154	Rombel
42.10	Neglasari	105	108	108	121	121	154	155	155	Rombel
42.11	Pinang	208	187	187	187	187	108	107	107	Rombel
42.12	Karang Tengah	134	138	138	133	133	207	206	206	Rombel
42.13	Larangan	80	80	80	270	270	107	105	105	Rombel
42.3	Batuceper	78	107	107	103	103	132	131	131	Rombel
43	Jumlah Bangunan SMP/Mts/Sederajat	2.201	2.238	2.238	2.322	2.310	2.513	2.523	2.523	Unit
43.1	Bangunan Baik	2.138	2.179	2.195	2.052	2.040	2.296	2.306	2.306	Unit
	43.1.1 Tangerang	414	351	360	176	176	366	366	366	Unit
	43.1.2 Jatiuwung	121	130	130	86	86	102	102	102	Unit
	43.1.3 Batuceper	117	127	127	123	123	139	139	139	Unit
	43.1.4 Benda	75	98	98	295	295	123	123	123	Unit
	43.1.5 Cipondoh	352	321	321	107	107	342	342	342	Unit
	43.1.6 Ciledug	154	194	197	334	334	184	184	184	Unit
	43.1.7 Karawaci	256	240	240	222	222	268	268	268	Unit
	43.1.8 Periuk	28	78	78	140	140	141	141	141	Unit
	43.1.9 Cibodas	167	171	171	171	159	159	169	169	Unit
	43.1.10 Neglasari	94	107	107	122	122	91	91	91	Unit
	43.1.11 Pinang	167	129	133	88	88	134	134	134	Unit
	43.1.12 Karang Tengah	104	137	137	88	88	156	156	156	Unit
	43.1.13 Larangan	89	96	96	100	100	91	91	91	Unit

LAMPIRAN

No	Uraian	Tahun						Satuan			
		2015	2016	2017	2018	2019	2020		2021	2022	
	3										
43.2	Bangunan Tidak Baik	63	59	43	270	270	217	217	217	Unit	
	43.2.1 Tangerang	14	15	10	23	23	52	52	52	Unit	
	43.2.2 Jatiuwung	4	1	1	13	13	24	24	24	Unit	
	43.2.3 Batuaceper	6	10	6	16	16	11	11	11	Unit	
	43.2.4 Benda	1	0	0	29	29	2	2	2	Unit	
	43.2.5 Cipondoh	6	3	3	38	38	26	26	26	Unit	
	43.2.6 Ciledug	5	5	2	34	34	20	20	20	Unit	
	43.2.7 Karawaci	16	2	2	20	20	20	20	20	Unit	
	43.2.8 Periuk	0	0	0	15	15	12	12	12	Unit	
	43.2.9 Cibodas	2	0	0	11	11	4	4	4	Unit	
	43.2.1 Neglasari 0	0	2	2	9	9	11	11	11	Unit	
	43.2.1 Pinang 1	0	14	10	41	41	15	15	15	Unit	
	43.2.1 Karang Tengah 2	1	4	4	19	19	15	15	15	Unit	
	43.2.1 Larangan 3	8	3	3	2	2	5	5	5	Unit	
44	Jumlah Ruang Kelas SMP/Mts/Sederajat	2.201	2.238	2.238	2.310	2.310	2.523	2.523	2.523	Unit	
45	Jumlah Sekolah SMP/Mts/Sederajat Memiliki Fasilitas Laboratorium	238	238	259	263	264	264	264	264	Unit	
45.1	Negeri	27	27	35	35	36	36	36	36	Unit	
45.2	Swasta	211	211	224	228	228	228	228	228	Unit	
46	Jumlah Sekolah SMP/Mts/Sederajat	238	238	259	263	264	264	264	264	Unit	

LAMPIRAN

No	Uraian	Tahun						Satuan			
		2015	2016	2017	2018	2019	2020		2021	2022	
	Memiliki Fasilitas Komputer										
46.1	Negeri	27	27	35	35	36	36	36	36	36	Unit
46.2	Swasta	211	211	224	228	228	228	228	228	228	Unit
47	Jumlah Sekolah SMP/Mts/Sederajat Memiliki Fasilitas Internet	238	238	259	263	264	264	264	264	264	Unit
47.1	Negeri	27	27	35	35	36	36	36	36	36	Unit
47.2	Swasta	211	211	224	228	228	228	228	228	228	Unit
48	Rasio Siswa Dengan Guru Sekolah Menengah Pertama	17	16	16	16	16	19	19	19	19	Persen
49	Rasio ketersediaan Sekolah Menengah Pertama per 1000 penduduk usia 13 - 15 tahun di Kota Tangerang	30,93	34,61	36,99	34,16	34,16	33,3	31,7	30,96	30,96	Persen
50	Rata-rata murid per kelas Sekolah Menengah Pertama	39	33	33	30	30	32	32	32	32	Orang
51	Angka Partisipasi Murni SMP/Mts/Sederajat	75,22	69,46	98,91	98,91	99,98	99,98	99,98	99,98	99,98	Poin
52	Rasio Angka Partisipasi Murni perempuan/laki-laki di SMP	103	96,54	100,54	100,54	103,54	103,69	107,38	-	-	Persen
52.1	Tangerang	104	98	102	102	103	103	102	-	-	Persen

LAMPIRAN

No	Uraian	Tahun						Satuan		
		2015	2016	2017	2018	2019	2020		2021	2022
52.2	Jatiuwung	100	96	97	97	104	106	110	-	Persen
52.3	Batuceper	103	101	101	101	103	105	107	-	Persen
52.4	Benda	104	99	102	102	103	102	107	-	Persen
52.5	Cipondoh	103	99	100	100	105	101	104	-	Persen
52.6	Ciledug	106	98	103	103	105	105	105	-	Persen
52.7	Karawaci	104	98	101	101	105	104	107	-	Persen
52.8	Periuk	106	102	103	103	102	108	111	-	Persen
52.9	Cibodas	95	97	93	93	103	100	111	-	Persen
52.10	Neglasari	108	78	106	106	101	104	112	-	Persen
52.11	Pinang	102	96	99	99	103	104	107	-	Persen
52.12	Karang Tengah	102	95	100	100	103	104	109	-	Persen
52.13	Larangan	102	98	100	100	106	102	104	-	Persen
53	Angka Partisipasi Kasar SMP/Mts/Sederajat	84,03	95,61	103,4	103,4	104,42	106,93	106,93	106,93	Poin
54	Angka Partisipasi Sekolah SMP/Mts/Sederajat	84,03	95,61	103,4	103,4	104,42	98,15	98,15	98,15	Poin
55	Angka Kelulusan (AL) SMP/MTs/Sederajat	100	100	100	100	100	100	100	7,69	Persen
55.1	Tangerang	100	100	100	100	100	100	100	0	Persen
55.2	Jatiuwung	100	100	100	100	100	100	100	0	Persen
55.3	Batuceper	100	100	100	100	100	100	100	0	Persen
55.4	Benda	100	100	100	100	100	100	100	0	Persen

LAMPIRAN

No	Uraian	Tahun						Satuan		
		2015	2016	2017	2018	2019	2020		2021	2022
55.5	Cipondoh	100	100	100	100	100	100	100	0	Persen
55.6	Ciledug	100	100	100	100	100	100	100	0	Persen
55.7	Karawaci	100	100	100	100	100	100	100	0	Persen
55.8	Periuk	100	100	100	100	100	100	100	0	Persen
55.9	Cibodas	100	100	100	100	100	100	100	0	Persen
55.10	Neglasari	100	100	100	100	100	100	100	0	Persen
55.11	Pinang	100	100	100	100	100	100	100	0	Persen
55.12	Karang Tengah	100	100	100	100	100	100	100	0	Persen
55.13	Larangan	100	100	100	100	100	100	100	100	Persen
56	Jumlah siswa tingkat tertinggi pada jenjang SMP/MTs pada tahun ajaran sebelumnya	19.518	22.981	22.981	18.287	18.287	22.102	22.102	-	Orang
57	Jumlah siswa baru tingkat I pada jenjang SMP/MTs	22.575	22.575	22.575	22.026	22.026	22.016	22.016	-	Orang
58	Persentase SMP/MTs berakreditasi minimal B.	97,92	98,35	99,59	99,6	99,6	99,6	99,6	99,6	Persen
59	Jumlah Sekolah Menengah Atas (SMA/SMK/MA/Sederajat)	201	201	201	218	218	241	265	265	Unit
59.1	Tangerang	37	37	37	37	37	37	37	37	Unit
59.2	Jatiuwung	3	3	3	4	4	8	12	12	Unit
59.3	Batuceper	10	10	10	11	11	14	17	17	Unit

LAMPIRAN

No	Uraian	Tahun						Satuan		
		2015	2016	2017	2018	2019	2020		2021	2022
59.4	Benda	7	7	7	7	7	8	10	10	Unit
59.5	Cipondoh	30	30	30	37	37	39	44	44	Unit
59.6	Ciledug	19	19	19	20	20	21	22	22	Unit
59.7	Karawaci	26	26	26	27	27	31	25	25	Unit
59.8	Periuk	11	11	11	13	13	15	19	19	Unit
59.9	Cibodas	8	8	8	9	9	11	16	16	Unit
59.10	Neglasari	10	10	10	11	11	13	17	17	Unit
59.11	Pinang	24	24	24	24	24	12	14	14	Unit
59.12	Karang Tengah	10	10	10	11	11	25	21	21	Unit
59.13	Larangan	6	6	6	7	7	7	11	11	Unit
60	Jumlah Pengelola SMA/SMK/MA/Sederajat	243	243	243	243	243	243	243	243	Orang
60.1	Negeri	26	26	26	26	26	26	26	26	Orang
60.2	Swasta	217	217	217	217	217	217	217	217	Orang
61	Jumlah Guru SMA/SMK/MA/Sederajat	6.044	6.261	6.261	6.261	6.261	6.261	6.261	6.261	Orang
61.1	Bersertifikat	2.319	2.335	2.335	2.335	2.335	2.335	2.335	2.335	Orang
61.2	Tidak Bersertifikat	3.725	3.926	3.926	3.926	3.926	3.926	3.926	3.926	Orang
62	Jumlah Guru Sekolah Menengah Atas (SMA/SMK/MA/Sederajat)	6.076	6.236	6.236	6.261	6.261	4.183	4.377	4.377	Orang
62.1	Tangerang	1.478	1.478	1.478	1.424	1.424	938	666	666	Orang

LAMPIRAN

No	Uraian	Tahun						Satuan		
		2015	2016	2017	2018	2019	2020		2021	2022
62.2	Jatiuwung	94	140	140	139	139	125	287	287	Orang
62.3	Batuceper	261	279	279	264	264	171	245	245	Orang
62.4	Benda	196	219	219	164	164	133	188	188	Orang
62.5	Cipondoh	720	743	743	800	800	549	717	717	Orang
62.6	Ciledug	616	622	622	633	633	345	338	338	Orang
62.7	Karawaci	929	960	960	972	972	678	452	452	Orang
62.8	Periuk	267	275	275	287	287	199	275	275	Orang
62.9	Cibodas	215	215	215	221	221	185	234	234	Orang
62.10	Neglasari	276	277	277	306	306	188	261	261	Orang
62.11	Pinang	598	599	599	603	603	183	181	181	Orang
62.12	Karang Tengah	279	279	279	271	271	405	360	360	Orang
62.13	Larangan	147	150	150	177	177	84	173	173	Orang
63	Jumlah Siswa Sekolah Menengah Atas (SMA/SMK/MA/Sederajat)	78.478	79.080	79.080	77.295	76.485	79.463	78.641	78.641	Siswa/Siswi
63.1	Tangerang	19.494	19.048	19.048	17.901	17.091	16.863	16.467	16.467	Siswa/Siswi
63.2	Jatiuwung	1.695	1.406	1.406	1.522	1.522	1.925	1.949	1.949	Siswa/Siswi
63.3	Batuceper	2.653	2.732	2.732	3.030	3.030	2.925	2.731	2.731	Siswa/Siswi
63.4	Benda	1.146	1.622	1.622	1.849	1.849	1.996	1.963	1.963	Siswa/Siswi
63.5	Cipondoh	9.943	9.962	9.962	8.064	8.064	9.936	10.014	10.014	Siswa/Siswi
63.6	Ciledug	7.625	7.328	7.328	8.590	8.590	8.551	8.703	8.703	Siswa/Siswi
63.7	Karawaci	14.492	14.376	14.376	12.450	12.450	12.870	12.663	12.663	Siswa/Siswi
63.8	Periuk	3.290	3.792	3.792	3.953	3.953	4.350	4.290	4.290	Siswa/Siswi
63.9	Cibodas	2.528	2.738	2.738	2.908	2.908	3.237	3.276	3.276	Siswa/Siswi

LAMPIRAN

No		Uraian	Tahun								Satuan
			2015	2016	2017	2018	2019	2020	2021	2022	
63.1	0	Neglasari	2.138	2.702	2.702	3.267	3.267	3.784	3.812	3.812	Siswa/Siswi
63.1	1	Pinang	7.434	7.061	7.061	8.205	8.205	3.229	3.139	3.139	Siswa/Siswi
63.1	2	Karang Tengah	4.011	4.136	4.136	3.941	3.941	8.228	8.050	8.050	Siswa/Siswi
63.1	3	Larangan	2.029	2.177	2.177	1.615	1.615	1.569	1.584	1.584	Siswa/Siswi
64		Jumlah Rombongan Belajar Sekolah Menengah Atas (SMA/SMK/MA/Sederajat)	2.354	2.418	2.418	2.516	2.516	2.726	2.699	2.699	Rombel
64.1		Tangerang	579	579	579	589	589	581	565	565	Rombel
64.2		Jatiuwung	36	48	48	48	48	50	49	49	Rombel
64.3		Batuceper	92	97	97	94	94	108	102	102	Rombel
64.4		Benda	66	78	78	81	81	95	93	93	Rombel
64.5		Cipondoh	275	279	279	330	330	356	356	356	Rombel
64.6		Ciledug	259	259	259	269	269	258	256	256	Rombel
64.7		Karawaci	390	420	420	437	437	437	437	437	Rombel
64.8		Periuk	96	97	97	102	102	151	151	151	Rombel
64.9		Cibodas	89	89	89	91	91	122	125	125	Rombel
64.1	0	Neglasari	95	95	95	94	94	129	132	132	Rombel
64.1	1	Pinang	200	200	200	206	206	111	109	109	Rombel
64.1	2	Karang Tengah	120	120	120	120	120	278	273	273	Rombel
64.1	3	Larangan	57	57	57	55	55	50	51	51	Rombel

LAMPIRAN

No	Uraian	Tahun									Satuan
		2015	2016	2017	2018	2019	2020	2021	2022		
65	Jumlah Bangunan Sekolah Menengah Atas (SMA/SMK/MA/Sederajat)	2.354	2.418	2.418	2.559	2.567	3.082	2.927	2.927	Unit	
65.1	Bangunan Baik	2.227	2.316	2.316	2.489	2.497	2.950	2.768	2.768	Unit	
	65.1.1 Tangerang	532	540	540	594	594	619	630	630	Unit	
	65.1.2 Jatiuwung	35	40	40	40	48	55	24	24	Unit	
	65.1.3 Batuaceper	90	100	100	107	107	117	119	119	Unit	
	65.1.4 Benda	75	80	80	83	83	120	81	81	Unit	
	65.1.5 Cipondoh	285	300	300	329	329	415	349	349	Unit	
	65.1.6 Ciledug	210	215	215	220	220	266	259	259	Unit	
	65.1.7 Karawaci	355	340	340	372	372	468	440	440	Unit	
	65.1.8 Periuk	100	125	125	133	133	169	156	156	Unit	
	65.1.9 Cibodas	81	80	80	87	87	115	115	115	Unit	
	65.1.10 Neglasari	95	115	115	118	118	138	138	138	Unit	
	65.1.11 Pinang	205	210	210	230	230	268	260	260	Unit	
	65.1.12 Karang Tengah	110	115	115	120	120	132	132	132	Unit	
	65.1.13 Larangan	54	56	56	56	56	68	65	65	Unit	
65.2	Bangunan Tidak Baik	127	102	102	70	70	132	159	159	Unit	
	65.2.1 Tangerang	25	21	21	20	20	11	13	13	Unit	
	65.2.2 Jatiuwung	3	2	2	0	0	32	32	32	Unit	
	65.2.3 Batuaceper	5	4	4	0	0	8	8	8	Unit	
	65.2.4 Benda	5	7	7	0	0	15	16	16	Unit	
	65.2.5 Cipondoh	15	10	10	6	6	23	29	29	Unit	

LAMPIRAN

No	Uraian	Tahun						Satuan			
		2015	2016	2017	2018	2019	2020		2021	2022	
	65.2.6	Ciledug	10	7	7	2	2	4	6	6	Unit
	65.2.7	Karawaci	10	8	8	5	5	5	8	8	Unit
	65.2.8	Periuk	13	12	12	9	9	3	8	8	Unit
	65.2.9	Cibodas	7	8	8	5	5	0	0	0	Unit
	65.2.10	Neglasari	13	8	8	10	10	3	6	6	Unit
	65.2.11	Pinang	10	9	9	9	9	6	9	9	Unit
	65.2.12	Karang Tengah	6	3	3	3	3	18	18	18	Unit
	65.2.13	Larangan	5	3	3	1	1	4	6	6	Unit
66		Jumlah Ruang Kelas SMA/SMK/MA/Sederajat	2.354	2.418	2.418	2.567	2.567	2.567	0	0	Unit
67		Jumlah Sekolah SMA/SMK/MA/Sederajat Memiliki Fasilitas Laboratorium	243	243	243	243	243	243	243	243	Unit
	67.1	Negeri	26	26	26	26	26	26	26	26	Unit
	67.2	Swasta	217	217	217	217	217	217	217	217	Unit
68		Jumlah Sekolah SMA/SMK/MA/Sederajat Memiliki Fasilitas Komputer	243	243	243	243	243	243	243	243	Unit
	68.1	Negeri	26	26	26	26	26	26	26	26	Unit
	68.2	Swasta	217	217	217	217	217	217	217	217	Unit
69		Jumlah Sekolah SMA/SMK/MA/Sederajat Memiliki Fasilitas	243	243	243	243	243	243	243	243	Unit

LAMPIRAN

No	Uraian	Tahun						Satuan			
		2015	2016	2017	2018	2019	2020		2021	2022	
	Internet										
69.1	Negeri	26	26	26	26	26	26	26	26	26	Unit
69.2	Swasta	217	217	217	217	217	217	217	217	217	Unit
70	Jumlah Sekolah SMA/SMK/MA/Sederajat Memiliki Fasilitas Bengkel Kerja	133	133	133	133	133	133	133	133	133	Unit
70.1	Negeri	9	9	9	9	9	9	9	9	9	Unit
70.2	Swasta	124	124	124	124	124	124	124	124	124	Unit
71	Rasio Siswa Dengan Guru Sekolah Menengah Atas	13	13	13	12	12	13	13	13	13	Persen
73	Rata-rata murid per kelas Sekolah Menengah Atas (SMA/SMK/MA/Sederajat)	33,67	32,9	32,9	30,39	30,39	29,02	29,15	29,15	29,15	Orang
74	Persentase Kelulusan Sekolah Menengah Atas (SMA/SMK/MA/Sederajat)	100	100	100	100	100	100	100	100	100	Persen
75	Angka Kelulusan (AL) SMA/SMK/MA/Sederajat	100	100	100	100	100	100	100	100	0	Persen
75.1	Tangerang	100	100	100	100	100	100	100	100	0	Persen
75.2	Jatiuwung	100	100	100	100	100	100	100	100	0	Persen
75.3	Batuceper	100	100	100	100	100	100	100	100	0	Persen
75.4	Benda	100	100	100	100	100	100	100	100	0	Persen

LAMPIRAN

No	Uraian	Tahun						Satuan		
		2015	2016	2017	2018	2019	2020		2021	2022
75.5	Cipondoh	100	100	100	100	100	100	100	0	Persen
75.6	Ciledug	100	100	100	100	100	100	100	0	Persen
75.7	Karawaci	100	100	100	100	100	100	100	0	Persen
75.8	Periuk	100	100	100	100	100	100	100	0	Persen
75.9	Cibodas	100	100	100	100	100	100	100	0	Persen
75.10	Neglasari	100	100	100	100	100	100	100	0	Persen
75.11	Pinang	100	100	100	100	100	100	100	0	Persen
75.12	Karang Tengah	100	100	100	100	100	100	100	0	Persen
75.13	Larangan	100	100	100	100	100	100	100	0	Persen
76	Angka Partisipasi Murni SMA/SMK/MA/Sederajat	80,47	77,28	77,28	77,28	77,28	77,29	77,3	77,31	Poin
77	Rasio Angka Partisipasi Murni perempuan/laki-laki di SMA/SMK/MA/Sederajat	92,08	103	97,38	97,38	103	0	103,08	-	Persen
77.1	Tangerang	93	107	99	99	100	105	100	-	Persen
77.2	Jatiuwung	91	110	96	96	101	104	102	-	Persen
77.3	Batuceper	91	103	96	96	102	101	106	-	Persen
77.4	Benda	93	106	99	99	99	105	101	-	Persen
77.5	Cipondoh	89	102	94	94	102	102	102	-	Persen
77.6	Ciledug	98	110	104	104	106	105	102	-	Persen
77.7	Karawaci	91	106	96	96	106	104	105	-	Persen

LAMPIRAN

No	Uraian	Tahun									Satuan
		2015	2016	2017	2018	2019	2020	2021	2022		
77.8	Periuk	93	108	98	98	104	104	106	-	Persen	
77.9	Cibodas	84	97	88	88	102	106	104	-	Persen	
77.10	Neglasari	99	80	105	105	103	102	104	-	Persen	
77.11	Pinang	92	103	98	98	104	0	99	-	Persen	
77.12	Karang Tengah	92	106	97	97	102	105	102	-	Persen	
77.13	Larangan	91	101	96	96	108	107	107	-	Persen	
78	Angka Partisipasi Kasar SMA/SMK/MA/Sederajat	99,17	99,17	99,17	99,17	99,17	99,17	99,17	99,17	Poin	
79	Angka Partisipasi Sekolah SMA/SMK/MA/Sederajat	99,17	99,17	99,17	99,17	99,17	99,17	99,17	99,17	Poin	
80	Angka Melanjutkan (AM) dari SMP/MTs ke SMA/SMK/MA	1.300	1.300	1.300	1.300	1.300	1.300	1.300	0	Orang	
80.1	Tangerang	100	100	100	100	100	100	100	0	Orang	
80.2	Jatiuwung	100	100	100	100	100	100	100	0	Orang	
80.3	Batuceper	100	100	100	100	100	100	100	0	Orang	
80.4	Benda	100	100	100	100	100	100	100	0	Orang	
80.5	Cipondoh	100	100	100	100	100	100	100	0	Orang	
80.6	Ciledug	100	100	100	100	100	100	100	0	Orang	
80.7	Karawaci	100	100	100	100	100	100	100	0	Orang	
80.8	Periuk	100	100	100	100	100	100	100	0	Orang	
80.9	Cibodas	100	100	100	100	100	100	100	0	Orang	

LAMPIRAN

No		Uraian	Tahun								Satuan
			2015	2016	2017	2018	2019	2020	2021	2022	
80.1	0	Neglasari	100	100	100	100	100	100	100	0	Orang
80.1	1	Pinang	100	100	100	100	100	100	100	0	Orang
80.1	2	Karang Tengah	100	100	100	100	100	100	100	0	Orang
80.1	3	Larangan	100	100	100	100	100	100	100	0	Orang
81		Jumlah Murid Putus Sekolah	148	69	11	22	22	9	4	1	Orang
81.1		SD/Sederajat	11	8	6	12	12	6	3	0	Orang
	81.1.1	Tangerang	0	1	1	1	1	0	0	0	Orang
	81.1.2	Jatiuwung	0	0	0	2	2	0	0	0	Orang
	81.1.3	Batuceper	0	0	0	0	0	0	0	0	Orang
	81.1.4	Benda	0	0	1	0	0	0	1	0	Orang
	81.1.5	Cipondoh	0	1	0	0	0	4	0	0	Orang
	81.1.6	Ciledug	0	1	0	1	1	0	0	0	Orang
	81.1.7	Karawaci	0	0	2	3	3	0	0	0	Orang
	81.1.8	Periuk	0	0	0	0	0	0	0	0	Orang
	81.1.9	Cibodas	0	2	0	1	1	0	2	0	Orang
	81.1.1	Neglasari	4	3	0	0	0	0	0	0	Orang
	81.1.1	Pinang	0	0	0	3	3	2	0	0	Orang
	81.1.1	Karang Tengah	4	0	0	1	1	0	0	0	Orang
	81.1.1	Larangan	3	0	2	0	0	0	0	0	Orang
81.2		SMP/Sederajat	16	26	5	10	10	3	1	1	Orang

LAMPIRAN

No	Uraian	Tahun						Satuan			
		2015	2016	2017	2018	2019	2020		2021	2022	
	81.2.1	Tangerang	0	2	1	3	3	0	0	0	Orang
	81.2.2	Jatiuwung	0	0	0	1	1	1	0	0	Orang
	81.2.3	Batuceper	0	4	1	0	0	0	0	0	Orang
	81.2.4	Benda	0	0	0	1	1	0	0	0	Orang
	81.2.5	Cipondoh	0	8	0	1	1	1	0	0	Orang
	81.2.6	Ciledug	0	1	1	4	4	0	0	0	Orang
	81.2.7	Karawaci	0	1	1	0	0	0	0	0	Orang
	81.2.8	Periuk	16	0	0	0	0	0	0	0	Orang
	81.2.9	Cibodas	0	3	0	0	0	0	0	0	Orang
	81.2.1 0	Neglasari	0	3	1	0	0	1	1	1	Orang
	81.2.1 1	Pinang	0	0	0	0	0	0	0	0	Orang
	81.2.1 2	Karang Tengah	0	1	0	0	0	0	0	0	Orang
	81.2.1 3	Larangan	0	3	0	0	0	0	0	0	Orang
81.3		SMA/Sederajat	121	35	0	0	0	0	0	0	Orang
	81.3.1	Tangerang	6	0	0	0	0	0	0	0	Orang
	81.3.2	Jatiuwung	0	0	0	0	0	0	0	0	Orang
	81.3.3	Batuceper	3	2	0	0	0	0	0	0	Orang
	81.3.4	Benda	5	0	0	0	0	0	0	0	Orang
	81.3.5	Cipondoh	3	0	0	0	0	0	0	0	Orang
	81.3.6	Ciledug	55	3	0	0	0	0	0	0	Orang
	81.3.7	Karawaci	3	0	0	0	0	0	0	0	Orang
	81.3.8	Periuk	9	9	0	0	0	0	0	0	Orang
	81.3.9	Cibodas	2	7	0	0	0	0	0	0	Orang
	81.3.1 0	Neglasari	0	0	0	0	0	0	0	0	Orang

LAMPIRAN

No	Uraian	Tahun									Satuan
		2015	2016	2017	2018	2019	2020	2021	2022		
	81.3.1 1	Pinang	2	0	0	0	0	0	0	0	Orang
	81.3.1 2	Karang Tengah	13	11	0	0	0	0	0	0	Orang
	81.3.1 3	Larangan	20	3	0	0	0	0	0	0	Orang
82		Jumlah Perguruan Tinggi/Akademi/Sederajat	30	30	30	30	30	30	30	30	Perguruan Tinggi/Universitas
	82.1	Negeri	0	0	0	0	0	0	0	0	Perguruan Tinggi/Universitas
	82.2	Swasta	30	30	30	30	30	30	30	30	Perguruan Tinggi/Universitas
85		Jumlah Lembaga Pendidikan Ketrampilan Dan Pelatihan Kerja	238	238	238	238	238	54	54	54	Lembaga
86		Jumlah Kelas Lembaga Pendidikan Ketrampilan Dan Pelatihan Kerja	1.526	1.526	1.526	1.526	1.526	32	32	32	Unit
87		Jumlah Siswa Lembaga Pendidikan Ketrampilan Dan Pelatihan Kerja	22.885	22.885	22.885	22.885	22.885	409	409	409	Orang
88		Jumlah Tenaga Pengajar Lembaga Pendidikan	1.490	1.490	1.490	1.490	1.490	19	19	19	Orang

LAMPIRAN

No	Uraian	Tahun						Satuan			
		2015	2016	2017	2018	2019	2020		2021	2022	
	Ketrampilan Dan Pelatihan Kerja										
90	Jumlah Pendidikan Kesetaraan	87	87	87	87	96	111	114	165	Sekolah	
90.1	Pendidikan Kesetaraan Paket A	29	29	29	29	32	37	38	38	Sekolah	
90.2	Pendidikan Kesetaraan Paket B	29	29	29	29	32	37	38	38	Sekolah	
90.3	Pendidikan Kesetaraan Paket C	29	29	29	29	32	37	38	89	Sekolah	
93	Jumlah Siswa Pendidikan Kesetaraan Paket B	573	573	573	573	560	1.568	820	820	Orang	
92	Jumlah Tenaga Pengajar Pendidikan Kesetaraan Paket A	114	114	114	114	114	199	182	182	Orang	
91	Jumlah Siswa Pendidikan Kesetaraan Paket A	162	162	362	362	509	773	674	674	Orang	
94	Jumlah Tenaga Pengajar Pendidikan Kesetaraan Paket B	195	195	195	195	195	199	182	182	Orang	
95	Jumlah Siswa Pendidikan Kesetaraan Paket C	1.565	1.565	1.565	1.565	1.917	3.188	1.701	1.701	Orang	
96	Jumlah Tenaga Pengajar Pendidikan Kesetaraan Paket C	249	249	249	249	249	199	182	182	Orang	
97	Jumlah Pusat Kegiatan Belajar	29	29	29	32	32	37	38	38	Kegiatan	

LAMPIRAN

No	Uraian	Tahun						Satuan			
		2015	2016	2017	2018	2019	2020		2021	2022	
98	Masyarakat										
	Jumlah Peserta Pusat Kegiatan Belajar Masyarakat	2.639	2.880	3.505	4.341	4.341	5.513	5.249	5.387	Orang	
98.1	Tangerang	262	304	424	661	661	575	569	578	Orang	
98.2	Jatiuwung	176	176	176	119	119	208	146	153	Orang	
98.3	Batuceper	102	102	187	216	216	557	462	480	Orang	
98.4	Benda	0	0	0	0	0	60	130	150	Orang	
98.5	Cipondoh	398	398	410	484	484	639	609	613	Orang	
98.6	Ciledug	106	106	265	362	362	168	185	185	Orang	
98.7	Karawaci	388	388	398	469	469	611	848	867	Orang	
98.8	Periuk	211	215	215	221	221	350	172	177	Orang	
98.9	Cibodas	203	203	203	300	300	239	182	186	Orang	
98.10	Neglasari	210	225	278	284	284	443	523	552	Orang	
98.11	Pinang	264	354	464	637	637	897	775	792	Orang	
98.12	Karang Tengah	125	125	125	178	178	240	147	144	Orang	
98.13	Larangan	194	284	360	410	410	526	501	510	Orang	
99	Jumlah Tenaga Pengajar Pusat Kegiatan Belajar Masyarakat	90	122	135	186	187	199	194	194	Orang	
99.1	Tangerang	12	16	20	24	24	34	42	42	Orang	
99.2	Jatiuwung	3	4	4	5	5	8	0	0	Orang	
99.3	Batuceper	4	6	8	11	11	29	31	31	Orang	
99.4	Benda	0	0	0	0	0	8	10	10	Orang	

LAMPIRAN

No	Uraian	Tahun						Satuan		
		2015	2016	2017	2018	2019	2020		2021	2022
99.5	Cipondoh	12	15	20	27	27	32	26	26	Orang
99.6	Ciledug	5	8	8	12	12	9	6	6	Orang
99.7	Karawaci	12	18	18	28	28	24	20	20	Orang
99.8	Periuk	5	8	8	12	12	3	1	1	Orang
99.9	Cibodas	12	12	12	12	13	10	11	11	Orang
99.10	Neglasari	5	8	8	12	12	11	11	11	Orang
99.11	Pinang	7	10	10	16	16	16	11	11	Orang
99.12	Karang Tengah	5	7	7	10	10	5	5	5	Orang
99.13	Larangan	8	10	12	17	17	10	20	20	Orang
1000	Jumlah Siswa Miskin SD/MI/Sederajat	11.318	8.385	8.283	8.283	6.394	19.838	19.104	17.984	Orang
100.1	Bersekolah	11.318	8.385	8.283	8.283	6.394	19.838	19.104	17.984	Orang
	100.1.1 Tangerang	667	481	434	434	561	1.426	1.363	1.247	Orang
	100.1.2 Jatiuwung	1.108	822	875	875	647	1.373	1.264	1.150	Orang
	100.1.3 Batuceper	942	656	709	709	682	1.205	1.046	994	Orang
	100.1.4 Benda	571	485	338	338	292	1.543	1.514	1.506	Orang
	100.1.5 Cipondoh	568	482	335	335	101	1.594	1.554	1.378	Orang
	100.1.6 Ciledug	872	586	639	639	505	926	905	909	Orang
	100.1. Karawaci	859	573	626	626	699	1.992	1.912	1.762	Orang

LAMPIRAN

No	Uraian	Tahun						Satuan			
		2015	2016	2017	2018	2019	2020		2021	2022	
	7										
	100.1.8	Periuk	2.090	1.789	1.851	1.851	1.442	1.502	1.443	1.363	Orang
	100.1.9	Cibodas	641	455	408	408	321	1.315	1.255	1.236	Orang
	100.1.10	Neglasari	543	457	310	310	255	3.152	3.100	2.805	Orang
	100.1.11	Pinang	861	575	628	628	230	2.155	2.128	2.065	Orang
	100.1.12	Karang Tengah	752	466	519	519	254	958	927	895	Orang
	100.1.13	Larangan	844	558	611	611	405	697	693	674	Orang
101		Jumlah Siswa Miskin SMP/Mts/Sederajat	4.090	2.903	2.636	2.926	2.926	12.083	12.119	11.488	Orang
	101.1	Bersekolah	4.090	2.903	2.636	2.926	2.926	12.083	12.119	11.488	Orang
	101.1.1	Tangerang	244	135	139	153	153	838	869	846	Orang
	101.1.2	Jatiuwung	283	281	242	242	242	739	757	744	Orang
	101.1.3	Batuceper	440	331	242	242	242	736	738	705	Orang
	101.1.4	Benda	176	184	125	86	86	978	992	970	Orang
	101.1.5	Cipondoh	292	230	232	225	225	1.005	984	856	Orang
	101.1.6	Ciledug	324	237	245	245	245	556	538	511	Orang
	101.1.	Karawaci	396	193	185	125	125	1.316	1.311	1.186	Orang

LAMPIRAN

No	Uraian	Tahun						Satuan			
		2015	2016	2017	2018	2019	2020		2021	2022	
	7										
	101.1.8	Periuk	501	219	324	424	424	950	947	864	Orang
	101.1.9	Cibodas	278	258	181	181	181	821	822	834	Orang
	101.1.10	Neglasari	187	165	105	115	115	1.894	1.879	1.771	Orang
	101.1.11	Pinang	406	157	159	359	359	1.184	1.210	1.176	Orang
	101.1.12	Karang Tengah	270	259	239	251	251	600	606	584	Orang
	101.1.13	Larangan	293	254	218	278	278	466	466	441	Orang
102		Jumlah Siswa Miskin SMA/MA/Sederajat	2.816	1.632	1.632	1.632	1.632	11.564	11.232	10.504	Orang
	102.1	Bersekolah	2.816	1.632	1.632	1.632	1.632	11.564	11.232	10.504	Orang
	102.1.1	Tangerang	143	53	53	53	53	867	850	811	Orang
	102.1.2	Jatiuwung	246	156	156	156	156	733	662	620	Orang
	102.1.3	Batuceper	146	56	56	56	56	737	799	804	Orang
	102.1.4	Benda	145	53	53	53	53	1.003	1.018	1.006	Orang
	102.1.5	Cipondoh	136	46	46	46	46	1.068	1.001	904	Orang
	102.1.6	Ciledug	249	159	159	159	159	501	485	453	Orang
	102.1.	Karawaci	189	99	99	99	99	1.221	1.106	1.042	Orang

LAMPIRAN

No	Uraian	Tahun						Satuan			
		2015	2016	2017	2018	2019	2020		2021	2022	
	7										
	102.1.8	Periuk	440	338	338	338	338	914	866	791	Orang
	102.1.9	Cibodas	185	95	95	95	95	732	684	602	Orang
	102.1.10	Neglasari	209	119	119	119	119	1.628	1.579	1.462	Orang
	102.1.11	Pinang	263	173	173	173	173	1.117	1.115	1.065	Orang
	102.1.12	Karang Tengah	143	53	53	53	53	515	526	482	Orang
	102.1.13	Larangan	322	232	232	232	232	528	541	462	Orang
103		Jumlah siswa miskin yang mendapat pembiayaan Tangerang Cerdas	15.008	10.370	9.733	11.195	14.080	9.123	10.596	0	Orang
	103.1	SD Negeri	9.837	6.894	7.426	7.426	9.782	5.808	6.424	0	Orang
	103.2	SD Swasta	384	208	374	374	594	43	43	0	Orang
	103.3	MI Negeri	0	0	0	0	0	0	0	0	Orang
	103.4	MI Swasta	1.097	483	483	500	778	222	129	0	Orang
	103.5	SMP Negeri	1.278	521	558	1.290	1.490	1.999	2.959	0	Orang
	103.6	SMP Swasta	1.671	414	442	1.081	875	791	816	0	Orang
	103.	MTS Negeri	20	7	8	23	45	40	42	0	Orang

LAMPIRAN

No	Uraian	Tahun						Satuan			
		2015	2016	2017	2018	2019	2020		2021	2022	
7											
103.8	MTS Swasta	721	211	442	501	516	220	183	0	Orang	
103.9	SMA Negeri	0	178	0	0	0	0	0	0	Orang	
103.10	SMA Swasta	0	111	0	0	0	0	0	0	Orang	
103.11	MA Negeri	0	72	0	0	0	0	0	0	Orang	
103.12	MA Swasta	0	79	0	0	0	0	0	0	Orang	
103.13	SKM Negeri	0	370	0	0	0	0	0	0	Orang	
103.14	SMK Swasta	0	822	0	0	0	0	0	0	Orang	
104	Besaran Anggaran Tangerang Cerdas untuk siswa miskin	28.182.360.000	15.427.380.000	9.691.680.000	11.442.000.000	13.463.520.000	9.490.080.000	11.132.160.000	11.132.160.000	Rupiah	
104.1	SD Negeri	9.443.520.000	6.618.240.000	7.128.960.000	7.128.960.000	8.635.200.000	5.575.680.000	6.167.040.000	6.167.040.000	Rupiah	
104.2	SD Swasta	552.960.000	299.520.000	359.040.000	359.040.000	570.240.000	41.280.000	41.280.000	41.280.000	Rupiah	
104.3	MI Negeri	0	0	0	0	0	0	0	0	Rupiah	
104.4	MI Swasta	1.579.680.000	695.520.000	463.680.000	480.000.000	746.880.000	213.120.000	123.840.000	123.840.000	Rupiah	
104.5	SMP Negeri	1.533.600.000	625.200.000	669.600.000	1.548.000.000	1.788.000.000	2.398.800.000	3.550.800.000	3.550.800.000	Rupiah	
104.6	SMP Swasta	3.509.100.000	869.400.000	530.400.000	1.297.200.000	1.050.000.000	949.200.000	979.200.000	979.200.000	Rupiah	

LAMPIRAN

No		Uraian	Tahun								Satuan
			2015	2016	2017	2018	2019	2020	2021	2022	
104.	7	MTS Negeri	24.000.000	8.400.000	9.600.000	27.600.000	54.000.000	48.000.000	50.400.000	50.400.000	Rupiah
104.	8	MTS Swasta	1.514.100.000	443.100.000	530.400.000	601.200.000	619.200.000	264.000.000	219.600.000	219.600.000	Rupiah
104.	9	SMA Negeri	955.200.000	427.200.000	0	0	0	0	0	0	Rupiah
104.	10	SMA Swasta	1.755.600.000	466.200.000	0	0	0	0	0	0	Rupiah
104.	11	MA Negeri	373.800.000	302.400.000	0	0	0	0	0	0	Rupiah
104.	12	MA Swasta	462.000.000	331.800.000	0	0	0	0	0	0	Rupiah
104.	13	SKM Negeri	1.447.200.000	888.000.000	0	0	0	0	0	0	Rupiah
104.	14	SMK Swasta	5.031.600.000	3.452.400.000	0	0	0	0	0	0	Rupiah
105		Jumlah Nilai Rupiah untuk Bantuan Operasional Penyelenggaraan (BOP) PAUD non formal	3.240.000.000	37.660.950.000	16.886.400.000	17.090.400.000	17.012.400.000	15.556.800.000	10.306.200.000	16.930.620.000	Rupiah
106		Jumlah Lembaga Penerima Bantuan Operasional Penyelenggaraan (BOP) PAUD non formal (Taman Kanak-kanak)	0	552	604	606	606	323	310	364	Unit
10		Jumlah Lembaga	0	0	0	0	0	276	212	291	Unit

LAMPIRAN

No	Uraian	Tahun									Satuan
		2015	2016	2017	2018	2019	2020	2021	2022		
7	Penerima Bantuan Operasional Penyelenggaraan (BOP) PAUD non formal (Kelompok bermain)										
108	Jumlah Guru Penerima Bantuan Operasional Penyelenggaraan (BOP) PAUD non formal	1.200	1.200	28.464	28.464	28.334	0	0	0	0	Orang
109	Jumlah siswa yang mendapat Bantuan Operasional Penyelenggaraan (BOP)	212.280	213.585	228.943	223.369	220.415	196.642	203.695	204.991	204.991	Orang
109.1	SD Negeri	146.377	147.200	144.867	144.008	144.218	136.116	133.465	133.465	133.465	Orang
109.2	SD Swasta	0	0	29.714	12.313	2.700	2.038	2.557	2.557	2.557	Orang
109.3	MI Negeri	410	413	428	475	475	487	389	389	389	Orang
109.4	MI Swasta	0	0	500	13.139	15.350	15.510	12.643	12.643	12.643	Orang
109.5	SMP Negeri	28.934	28.809	27.267	27.267	29.390	19.786	31.472	31.671	31.671	Orang
109.6	SMP Swasta	0	0	15.915	15.915	18.072	13.896	13.982	14.710	14.710	Orang
109.	MTS Negeri	2.380	2.505	2.525	2.525	2.538	1.711	2.146	2.570	2.570	Orang

LAMPIRAN

No	Uraian	Tahun						Satuan			
		2015	2016	2017	2018	2019	2020		2021	2022	
7											
109.8	MTS Swasta	0	0	7.727	7.727	7.672	7.098	7.041	6.986	Orang	
109.9	SMA Negeri	14.961	15.544	-	-	-	-	-	-	Orang	
109.10	SMA Swasta	0	0	0	0	0	0	0	0	Orang	
109.11	MA Negeri	0	0	0	0	0	0	0	0	Orang	
109.12	MA Swasta	0	0	0	0	0	0	0	0	Orang	
109.13	SKM Negeri	9.609	9.557	0	0	0	0	0	0	Orang	
109.14	SMK Swasta	0	0	0	0	0	0	0	0	Orang	
109.13	SMK Negeri	9.609	9.557	0	0	0	0	0	0	Orang	
110	Nilai Rupiah untuk Bantuan Operasional Penyelenggaraan (BOP) Siswa	1.510.000	1.525.000	620.000	620.000	620.000	567.850	567.850	567.850	Rupiah	
110.1	SD Negeri	42.500	50.000	50.000	50.000	50.000	25.000	25.000	25.000	Rupiah	
110.2	SD Swasta	0	0	50.000	50.000	50.000	50.000	50.000	50.000	Rupiah	
110.3	MI Negeri	42.500	50.000	50.000	50.000	50.000	50.000	50.000	50.000	Rupiah	
110.4	MI Swasta	0	0	50.000	50.000	50.000	50.000	50.000	50.000	Rupiah	
110.	SMP Negeri	105.000	105.000	105.000	105.000	105.000	77.850	77.850	77.850	Rupiah	

LAMPIRAN

No	Uraian	Tahun						Satuan			
		2015	2016	2017	2018	2019	2020		2021	2022	
5											
110.6	SMP Swasta	0	0	105.000	105.000	105.000	105.000	105.000	105.000	105.000	Rupiah
110.7	MTS Negeri	105.000	105.000	105.000	105.000	105.000	105.000	105.000	105.000	105.000	Rupiah
110.8	MTS Swasta	0	0	105.000	105.000	105.000	105.000	105.000	105.000	105.000	Rupiah
110.9	SMA Negeri	220.000	220.000	0	0	0	0	0	0	0	Rupiah
110.10	SMA Swasta	0	0	0	0	0	0	0	0	0	Rupiah
110.11	MA Negeri	0	0	0	0	0	0	0	0	0	Rupiah
110.12	MA Swasta	0	0	0	0	0	0	0	0	0	Rupiah
110.13	SKM Negeri	995.000	995.000	0	0	0	0	0	0	0	Rupiah
110.14	SMK Swasta	0	0	0	0	0	0	0	0	0	Rupiah
111	Besaran Anggaran untuk Bantuan Operasional Penyelenggaraan (BOP)	383.276.970.000	397.280.760.000	172.632.240.000	169.287.840.000	216.916.935.600	49.019.318.975	73.279.630.950	69.752.923.200		Rupiah
111.1	SD Negeri	74.652.270.000	88.320.000.000	86.920.200.000	86.404.800.000	130.288.164.000	12.434.597.675	10.009.875.000	10.009.875.000		Rupiah
111.2	SD Swasta	0	0	17.828.400.000	7.387.800.000	2.530.500.000	305.700.000	767.100.000	767.100.000		Rupiah
111.3	MI Negeri	209.100.000	247.800.000	256.800.000	285.000.000	237.500.000	86.675.100	116.700.000	116.700.000		Rupiah

LAMPIRAN

No		Uraian	Tahun								Satuan
			2015	2016	2017	2018	2019	2020	2021	2022	
111.	4	MI Swasta	0	0	300.000.000	7.883.400.000	8.625.000.000	2.326.500.000	3.792.900.000	3.792.900.000	Rupiah
111.	5	SMP Negeri	36.456.840.000	36.299.340.000	34.356.420.000	34.356.420.000	49.216.771.600	18.484.081.200	29.401.375.950	29.587.048.200	Rupiah
111.	6	SMP Swasta	0	0	20.052.900.000	20.052.900.000	16.279.200.000	8.754.165.000	17.616.690.000	15.445.500.000	Rupiah
111.	7	MTS Negeri	2.998.800.000	3.156.300.000	3.181.500.000	3.181.500.000	2.261.700.000	2.155.860.000	2.703.330.000	2.698.500.000	Rupiah
111.	8	MTS Swasta	0	0	9.736.020.000	9.736.020.000	7.478.100.000	4.471.740.000	8.871.660.000	7.335.300.000	Rupiah
111.	9	SMA Negeri	39.497.040.000	41.036.160.000	0	0	0	0	0	0	Rupiah
111.	10	SMA Swasta	0	0	0	0	0	0	0	0	Rupiah
111.	11	MA Negeri	0	0	0	0	0	0	0	0	Rupiah
111.	12	MA Swasta	0	0	0	0	0	0	0	0	Rupiah
111.	13	SKM Negeri	114.731.460.000	114.110.580.000	0	0	0	0	0	0	Rupiah
111.	14	SMK Swasta	114.731.460.000	114.110.580.000	-	-	-	-	-	-	Rupiah
112		Penduduk yang berusia 5 tahun keatas melek huruf (tidak buta aksara)	1.668.600	1.726.949	1.750.692	1.692.346	1.272.833	1.609.762	1.685.339	1.685.339	Jiwa
113		Penduduk usia 5 thn ke atas tidak dapat baca tulis	0	0	0	0	0	0	0	0	Jiwa
11		Rasio melek huruf	100	100	100	100	100	100	100	100	Persen

LAMPIRAN

No	Uraian	Tahun						Satuan			
		2015	2016	2017	2018	2019	2020		2021	2022	
4	perempuan terhadap laki?laki pada kelompok usia ?24 tahun										
115	Angka melek huruf	2.047.105	2.093.706	2.139.892	2.185.304	1.763.432	1.771.092	1.864.220	-	Orang	
115.1	Tangerang	172.665	176.397	179.335	182.794	152.743	153.793	161.388	-	Orang	
115.2	Jatiuwung	121.493	117.043	124.066	124.492	104.546	104.419	107.184	-	Orang	
115.3	Batuceper	99.107	100.489	101.386	102.539	89.799	90.053	93.771	-	Orang	
115.4	Benda	95.776	98.138	100.059	102.283	77.920	78.294	83.636	-	Orang	
115.5	Cipondoh	274.201	290.783	302.972	316.516	203.313	203.881	220.626	-	Orang	
115.6	Ciledug	179.824	186.450	192.391	198.448	135.723	136.525	145.070	-	Orang	
115.7	Karawaci	178.989	179.891	179.914	180.396	183.167	184.216	190.813	-	Orang	
115.8	Periuk	142.911	145.206	146.820	148.829	134.220	134.741	141.790	-	Orang	
115.9	Cibodas	151.815	153.163	153.768	154.765	148.580	149.192	156.236	-	Orang	
115.10	Neglasari	113.719	115.412	116.552	118.000	114.224	115.162	120.838	-	Orang	
115.11	Pinang	192.061	198.354	203.868	210.086	167.273	168.477	179.743	-	Orang	
115.12	Karang Tengah	134.589	137.510	139.811	142.512	108.235	108.405	114.150	-	Orang	

LAMPIRAN

No		Uraian	Tahun								Satuan
			2015	2016	2017	2018	2019	2020	2021	2022	
115.	13	Larangan	189.955	194.870	198.950	203.644	143.689	143.934	148.975	-	Orang
116		Angka rata-rata lama sekolah Kota Tangerang	12,9	10,28	10,29	10,51	10,65	10,69	10,83	-	Tahun
117		Angka Harapan Lama Sekolah Kota Tangerang	13,76	13,41	13,44	13,83	13,84	13,85	13,87	-	Tahun
118	8	Jumlah warga negara Usia 4-18 tahun yang termasuk dalam penduduk disabilitas yang berpartisipasi dalam pendidikan khusus	126	1.028	1.065	1.113	1.149	1.050	1.037	962	Orang
118.	1	Tangerang	0	32	57	46	70	63	68	69	Orang
118.	2	Jatiuwung	0	0	0	0	0	0	0	0	Orang
118.	3	Batuceper	0	0	0	0	0	0	0	0	Orang
118.	4	Benda	0	0	0	0	0	0	0	0	Orang
118.	5	Cipondoh	0	46	49	45	46	47	47	47	Orang
118.	6	Ciledug	0	0	0	0	0	0	0	0	Orang
118.	7	Karawaci	0	360	345	352	369	341	311	314	Orang
118.		Periuk	126	160	169	208	211	221	229	228	Orang

LAMPIRAN

No	Uraian	Tahun						Satuan			
		2015	2016	2017	2018	2019	2020		2021	2022	
8											
118.9	Cibodas	0	0	0	0	0	0	0	0	0	Orang
118.10	Neglasari	0	0	0	0	0	0	0	0	0	Orang
118.11	Pinang	0	273	271	282	269	228	236	159		Orang
118.12	Karang Tengah	0	117	137	133	132	109	107	106		Orang
118.13	Larangan	0	40	37	47	52	41	39	39		Orang
119	Jumlah lulusan pendidikan menengah vokasi	1.954	2.253	2.530	3.132	3.458	4.046	2.710	0		Orang
119.1	Tangerang	709	715	783	1.161	1.186	1.975	1.242	0		Orang
119.2	Jatiuwung	0	0	0	0	0	0	0	0		Orang
119.3	Batuceper	0	0	0	0	0	0	0	0		Orang
119.4	Benda	0	0	0	0	0	0	0	0		Orang
119.5	Cipondoh	443	562	615	565	570	594	275	0		Orang
119.6	Ciledug	15	23	29	35	70	30	30	0		Orang
119.7	Karawaci	263	326	330	391	483	445	357	0		Orang
119.8	Periuk	306	356	391	420	466	620	431	0		Orang

LAMPIRAN

No		Uraian	Tahun								Satuan
			2015	2016	2017	2018	2019	2020	2021	2022	
119.	9	Cibodas	45	60	91	133	151	65	61	0	Orang
119.	10	Neglasari	0	0	0	0	0	0	0	0	Orang
119.	11	Pinang	124	152	209	329	387	221	256	0	Orang
119.	12	Karang Tengah	35	44	57	78	130	80	50	0	Orang
119.	13	Larangan	14	15	25	20	15	16	8	0	Orang
121.	1	Jumlah Guru Dikmen yang mengikuti Sertifikasi Guru	1.796	1.950	1.936	1.939	1.963	1.712	1.648	1.648	Orang
121.	1	Tangerang	422	443	449	447	444	395	382	382	Orang
121.	2	Jatiuwung	21	20	23	20	19	15	14	14	Orang
121.	3	Batuceper	26	81	71	79	85	71	62	62	Orang
121.	4	Benda	78	85	82	83	84	65	66	66	Orang
121.	5	Cipondoh	161	168	173	169	169	143	133	133	Orang
121.	6	Ciledug	155	164	155	147	162	128	123	123	Orang
121.	7	Karawaci	185	198	194	196	197	181	163	163	Orang
121.	8	Periuk	170	202	201	203	202	178	179	179	Orang
121.		Cibodas	49	61	70	73	80	74	76	76	Orang

LAMPIRAN

No	Uraian	Tahun						Satuan			
		2015	2016	2017	2018	2019	2020		2021	2022	
9											
121.10	Neglasari	79	73	78	77	76	71	68	68	Orang	
121.11	Pinang	112	116	115	127	135	125	127	127	Orang	
121.12	Karang Tengah	115	112	104	101	94	74	71	71	Orang	
121.13	Larangan	223	227	221	217	216	192	184	184	Orang	
122	Jumlah Penataan Guru Dikmen	4.346	4.273	4.217	4.227	4.227	4.346	4.317	4.317	Orang	
122.1	Tangerang	1.024	988	974	942	942	938	931	931	Orang	
122.2	Jatiuwung	84	89	83	79	79	83	193	193	Orang	
122.3	Batuceper	181	169	170	175	175	177	150	150	Orang	
122.4	Benda	119	119	113	180	180	198	125	125	Orang	
122.5	Cipondoh	569	552	540	567	567	775	792	792	Orang	
122.6	Ciledug	348	358	349	369	369	371	332	332	Orang	
122.7	Karawaci	736	705	714	676	676	515	422	422	Orang	
122.8	Periuk	194	201	209	199	199	215	283	283	Orang	
122.9	Cibodas	171	160	160	155	155	172	207	207	Orang	
122.	Neglasari	224	225	218	94	94	95	94	94	Orang	

LAMPIRAN

No	Uraian	Tahun						Satuan			
		2015	2016	2017	2018	2019	2020		2021	2022	
10											
122.11	Pinang	357	365	352	398	398	410	398	398	Orang	
122.12	Karang Tengah	223	223	216	185	185	188	224	224	Orang	
122.13	Larangan	116	119	119	208	208	209	166	166	Orang	
123	Indikator SPM Bidang Pendidikan	100	100	100	100	100	100	100	100	Persen	
123.1	Tangerang	100	100	100	100	100	100	100	100	Persen	
123.2	Jatiuwung	100	100	100	100	100	100	100	100	Persen	
123.3	Batuceper	100	100	100	100	100	100	100	100	Persen	
123.4	Benda	100	100	100	100	100	100	100	100	Persen	
123.5	Cipondoh	100	100	100	100	100	100	100	100	Persen	
123.6	Ciledug	100	100	100	100	100	100	100	100	Persen	
123.7	Karawaci	100	100	100	100	100	100	100	100	Persen	
123.8	Periuk	100	100	100	100	100	100	100	100	Persen	
123.9	Cibodas	100	100	100	100	100	100	100	100	Persen	
123.10	Neglasari	100	100	100	100	100	100	100	100	Persen	
123.	Pinang	100	100	100	100	100	100	100	100	Persen	

LAMPIRAN

No	Uraian	Tahun						Satuan			
		2015	2016	2017	2018	2019	2020		2021	2022	
11											
123. 12	Karang Tengah	100	100	100	100	100	100	100	100	100	Persen
123. 13	Larangan	100	100	100	100	100	100	100	100	100	Persen
124. 4	Guru yang memenuhi kualifikasi S1/D-IV	3.525	5.411	5.411	5.226	5.226	3.970	4.054	4.054		Orang
124. 1	Tangerang	855	1.223	1.223	1.111	1.111	925	914	914	914	Orang
124. 2	Jatiuwung	58	105	105	101	101	121	120	120	120	Orang
124. 3	Batuceper	142	245	245	244	244	169	171	171	171	Orang
124. 4	Benda	148	206	206	154	154	106	113	113	113	Orang
124. 5	Cipondoh	426	692	692	681	681	459	495	495	495	Orang
124. 6	Ciledug	406	560	560	536	536	331	339	339	339	Orang
124. 7	Karawaci	503	804	804	823	823	633	672	672	672	Orang
124. 8	Periuk	159	235	235	236	236	207	205	205	205	Orang
124. 9	Cibodas	126	175	175	180	180	165	177	177	177	Orang
124. 10	Neglasari	175	255	255	282	282	184	176	176	176	Orang
124. 11	Pinang	361	533	533	511	511	374	381	381	381	Orang
124.	Karang Tengah	76	249	249	231	231	189	184	184	184	Orang

LAMPIRAN

No	Uraian	Tahun						Satuan			
		2015	2016	2017	2018	2019	2020		2021	2022	
12											
124. 13	Larangan	90	129	129	136	136	107	107	107	107	Orang
125	Persentase capaian penerapan SPM di daerah	100	100	100	100	100	100	100	100	100	Persen
125. 1	Tangerang	100	100	100	100	100	100	100	100	100	Persen
125. 2	Jatiuwung	100	100	100	100	100	100	100	100	100	Persen
125. 3	Batuceper	100	100	100	100	100	100	100	100	100	Persen
125. 4	Benda	100	100	100	100	100	100	100	100	100	Persen
125. 5	Cipondoh	100	100	100	100	100	100	100	100	100	Persen
125. 6	Ciledug	100	100	100	100	100	100	100	100	100	Persen
125. 7	Karawaci	100	100	100	100	100	100	100	100	100	Persen
125. 8	Periuk	100	100	100	100	100	100	100	100	100	Persen
125. 9	Cibodas	100	100	100	100	100	100	100	100	100	Persen
125. 10	Neglasari	100	100	100	100	100	100	100	100	100	Persen
125. 11	Pinang	100	100	100	100	100	100	100	100	100	Persen
125. 12	Karang Tengah	100	100	100	100	100	100	100	100	100	Persen

LAMPIRAN

No		Uraian	Tahun								Satuan	
			2015	2016	2017	2018	2019	2020	2021	2022		
125.	13	Larangan	100	100	100	100	100	100	100	100	100	Persen
126		Persentase sekolah dengan akses ke listrik	100	100	100	100	100	100	100	100	100	Persen
127		Persentase sekolah dengan akses ke internet untuk tujuan pengajaran	100	100	100	100	100	100	100	100	100	Persen
128		Persentase sekolah dengan akses ke komputer untuk tujuan pengajaran	100	100	100	100	100	100	100	100	100	Persen
129		Persentase sekolah dengan akses ke infrastruktur dan materi memadai bagi siswa disabilitas	100	100	100	100	100	100	100	100	100	Persen
130		Persentase sekolah dengan akses ke air minum layak	100	100	100	100	100	100	100	100	100	Persen
131		Persentase sekolah dengan akses ke fasilitas sanitasi dasar per jenis kelamin	100	100	100	100	100	100	100	100	100	Persen
132		Persentase sekolah dengan akses ke fasilitas cuci tangan (terdiri air, sanitasi, dan higienis bagi semua (WASH).	100	100	100	100	100	100	100	100	100	Persen

LAMPIRAN

No	Uraian	Tahun						Satuan		
		2015	2016	2017	2018	2019	2020		2021	2022
133	Jumlah Rekomendasi Statistik	0	0	0	0	0	0	0	0	Rekomendasi
134	Persentase penggunaan Eprocurement terhadap belanja pengadaan	100	100	100	100	100	100	100	100	Persen

19. SATU DATA (DISHUB)

No	Uraian	Tahun						Satuan		
		2015	2016	2017	2018	2019	2020		2021	2022
1	Jumlah Kendaraan Pribadi	1.109.911	1.062.682	1.140.477	1.233.108	1.592.172	1.442.387	1.401.697	-	Unit
1.1	Jumlah Kendaraan Roda 4	151.309	176.113	186.046	206.115	192.302	189.087	198.647	-	Unit
1.2	Jumlah Kendaraan Roda 2	958.602	886.569	954.431	1.026.993	1.399.870	1.253.300	1.203.050	-	Unit
2	Jumlah Moda Angkutan Barang	44.293	46.509	47.711	51.003	53.153	48.442	53.010	41.335	Unit
2.1	Jumlah Truk Barang Umum	34.520	33.274	30.474	30.697	30.324	25.462	27.484	20.762	Unit
2.2	Jumlah Mobil Box	8.983	12.292	16.417	19.459	21.914	22.073	24.592	19.919	Unit
2.3	Jumlah Mobil Peti Kemas	0	0	0	0	0	0	0	0	Unit
2.4	Jumlah Mobil Tangki	790	943	820	847	915	907	934	654	Unit
3	Jumlah Jembatan Timbang	1	1	0	0	0	0	0	0	Unit
3.1	Berfungsi	0	0	0	0	0	0	0	0	Unit
3.2	Tidak Berfungsi	1	1	-	-	-	-	-	-	Unit
4.1	Jumlah Bus	2.258	2.397	2.411	2.383	2.395	2.003	2.068	1.448	Unit
4.2	Jumlah Angkutan Kota	5.956	6.117	4.496	3.589	2.900	1.754	1.559	1.097	Unit
4.3	Jumlah Taksi	5.602	3.716	2.921	2.399	1.479	493	374	187	Unit
4.4	Jumlah Ojek	-	-	-	-	-	-	18.328	18.328	Unit
5	Jumlah Tempat Pengujian Kendaraan	1	1	1	1	1	1	1	1	Unit

LAMPIRAN

No	Uraian	Tahun						Satuan		
		2015	2016	2017	2018	2019	2020		2021	2022
	(KIR) Angkutan Umum									
6.1	Jumlah Terminal Bus Tipe A	1	1	1	1	1	1	1	1	Unit
6.3	Jumlah Terminal Bus Tipe C	3	3	3	3	3	2	2	2	Unit
7.1	Jumlah Penumpang Masuk	5.321.175	4.790.762	607.004	-	-	14.183	27.485	13.468	Orang
9	Jumlah Penumpang Melalui Terminal Bus Tipe C	10.705.714	12.668.824	782.278	204.521	446.101	191.132	157.383	63.482	Orang
9.1	Jumlah Penumpang Masuk	10.705.714	12.668.824	782.278	204.521	446.101	191.132	157.383	63.482	Orang
9.2	Jumlah Penumpang Keluar	0	0	0	0	0	0	0	0	Orang
15	Jumlah Stasiun Kereta Api	4	4	4	4	4	4	4	4	Unit
15.1	Jumlah Stasiun Kereta Api Orang	4	4	4	4	4	4	4	4	Unit
17	Jumlah Penumpang Kereta Api	7.520.940	9.926.553	11.651.635	11.467.310	11.894.122	5.217.613	-	-	Orang
18	Jumlah Perlintasan Sebidang Kereta Api	17	17	17	17	17	17	17	17	Lintasan
18.1	Jumlah Perlintasan Sebidang Berpalang	4	4	4	4	4	4	4	4	Lintasan
18.2	Jumlah Perlintasan Sebidang Tidak Berpalang	13	13	13	13	13	13	13	13	Lintasan
21	Jumlah Bandar Udara	1	1	1	1	1	1	1	1	Unit
21.1	Jumlah Bandar Udara Internasional	1	1	1	1	1	1	1	1	Unit
21.2	Jumlah Bandar Udara Domestik	0	0	0	0	0	0	0	0	Unit
22	Jumlah Landasan Helikopter (Helipad)	-	-	1	1	1	1	1	1	Unit
23	Jumlah Penumpang Angkutan Udara	52.306.588	-	60.387.604	62.678.987	52.590.702	19.322.251	17.427.721	-	Orang
24	Jumlah Barang Menggunakan Angkutan Udara	614.761,86	-	602.030,09	729.360.963	570.673	520.004	702.899,22	-	Ton
25	Jumlah Perusahaan Angkutan Udara*	-	-	-	-	-	-	40	40	Perusahaan
25.1	Perusahaan Milik Pemerintah	-	-	-	-	-	-	2	2	Perusahaan

LAMPIRAN

No	Uraian	Tahun						Satuan		
		2015	2016	2017	2018	2019	2020		2021	2022
25.2	Perusahaan Milik Swasta	-	-	-	-	-	-	38	38	Perusahaan
26	Jumlah Trayek Angkutan Kota di Kota Tangerang	23	23	23	23	23	23	31	31	Trayek
27	Jumlah Unit Kendaraan Trayek Angkutan Kota di Kota Tangerang	1.695	1.917	1.867	1.140	1.115	1.115	1.195	1.195	Unit
28	Jumlah Unit Kendaraan Trayek Angkutan Kota (perbatasan) di Kota Tangerang	439	666	666	268	268	268	268	268	Unit
29	Jumlah Penerangan Jalan Umum (PJU) kota	27.139	28.539	38.343	43.075	43.794	44.839	44.839	45.182	Unit
29.1	Kondisi Baik	27.139	28.539	38.343	43.075	43.794	44.839	44.839	45.182	Unit
29.2	Kondisi Rusak	0	0	0	0	0	0	0	0	Unit
30	Jumlah koridor angkutan umum masal	n/a	n/a	1	2	3	3	4	4	Rute
31	Jumlah armada angkutan massal/Bus Rapid Transit (BRT)	0	0	10	20	30	30	40	40	Unit
32	Jumlah rata-rata penumpang angkutan umum masal/hari	n/a	n/a	687	886	1.329	1.232	1.349	1.350	Orang
33	Jumlah kendaraan bermotor Yang Memiliki KIR	34.763	35.219	35.004	34.938	35.535	34.657	34.972	37.014	Unit
34	Jumlah kendaraan bermotor wajib uji KIR	38.263	38.417	38.297	38.259	39.117	38.125	38.800	38.471	Unit
35	Jumlah titik kemacetan	-	-	-	56	61	66	71	71	Titik
35.1	Tangerang	-	-	-	9	17	15	14	-	Titik
35.2	Jatiuwung	-	-	-	6	3	3	3	-	Titik
35.3	Batuceper	-	-	-	6	2	2	2	-	Titik
35.4	Benda	-	-	-	5	2	2	2	-	Titik
35.5	Cipondoh	-	-	-	5	7	8	7	-	Titik
35.6	Ciledug	-	-	-	6	5	5	5	-	Titik
35.7	Karawaci	-	-	-	15	12	11	10	-	Titik

LAMPIRAN

No	Uraian	Tahun						Satuan		
		2015	2016	2017	2018	2019	2020		2021	2022
35.8	Periuk	-	-	-	8	9	8	7	-	Titik
35.9	Cibodas	-	-	-	4	2	2	2	-	Titik
35.10	Neglasari	-	-	-	4	6	5	5	-	Titik
35.11	Pinang	-	-	-	8	6	6	5	-	Titik
35.12	Karang Tengah	-	-	-	6	6	5	5	-	Titik
35.13	Larangan	-	-	-	4	4	4	4	-	Titik
36	Jumlah Rambu rambu lalu lintas	1.810	2.080	2.358	2.446	2.546	2.924	3.296	3.452	Buah
36.3	Pemasangan Rambu-rambu	104	135	139	44	50	189	186	156	Buah
	36.3.1 Tangerang	104	135	139	44	50	189	186	156	Buah
	36.3.2 Jatiuwung	-	-	-	-	-	-	-	-	Buah
	36.3.3 Batuceper	-	-	-	-	-	-	-	-	Buah
	36.3.4 Benda	-	-	-	-	-	-	-	-	Buah
	36.3.5 Cipondoh	-	-	-	-	-	-	-	-	Buah
	36.3.6 Ciledug	-	-	-	-	-	-	-	-	Buah
	36.3.7 Karawaci	-	-	-	-	-	-	-	-	Buah
	36.3.8 Periuk	-	-	-	-	-	-	-	-	Buah
	36.3.9 Cibodas	-	-	-	-	-	-	-	-	Buah
	36.3.1 0 Neglasari	-	-	-	-	-	-	-	-	Buah
	36.3.1 1 Pinang	-	-	-	-	-	-	-	-	Buah
	36.3.1 2 Karang Tengah	-	-	-	-	-	-	-	-	Buah
	36.3.1 3 Larangan	-	-	-	-	-	-	-	-	Buah
37	Rasio panjang jalan per jumlah kendaraan	0	0	0	0,278	0,261	0,295	0,298	-	Rasio
38	Persentase pengguna moda transportasi umum di Kota Tangerang	-	-	-	-	-	-	-	-	%

LAMPIRAN

No	Uraian	Tahun									Satuan
		2015	2016	2017	2018	2019	2020	2021	2022		
39	Rasio Level Keselamatan Transportasi	-	-	-	0,36	0,07	0,05	0,11	-	Rasio	
40	Rasio ijin trayek Angkutan	0,156	0,094	0,34	0,106	0,042	0,027	0,021	-	Rasio	
44	Presentase Level Keselamatan Transportasi	-	-	-	36	7	5	11	-	%	
45	Jumlah Rekomendasi Statistik	0	0	0	0	0	0	0	0	Rekomendasi	
46	Persentase Penggunaan Eprocurement terhadap belanja pengadaan	-	-	-	78	74	54	76	78	Persen	

20. SATU DATA (DISPERINDAKOPUKM)

No	Uraian	Tahun									Satuan
		2015	2016	2017	2018	2019	2020	2021	2022		
1	Jumlah UMKM seluruh Bidang Usaha	-	-	10.675	11.746	13.368	-	-	-	Usaha	
2	Jumlah UMKM Bidang Kuliner	-	-	4.261	4.906	6.085	45.298	45.298	-	Usaha	
2.1	Jumlah Usaha Mikro Kuliner	-	-	4.169	4.687	5.805	45.298	45.298	-	Usaha	
	2.1.1 Tangerang	-	-	200	265	337	4.492	4.492	-	Usaha	
	2.1.2 Jatiuwung	-	-	332	374	463	2.616	2.616	-	Usaha	
	2.1.3 Batuceper	-	-	173	212	272	2.908	2.908	-	Usaha	
	2.1.4 Benda	-	-	82	93	237	2.385	2.385	-	Usaha	
	2.1.5 Cipondoh	-	-	76	121	167	3.332	3.332	-	Usaha	
	2.1.6 Ciledug	-	-	96	131	254	3.178	3.178	-	Usaha	
	2.1.7 Karawaci	-	-	370	467	608	5.876	5.876	-	Usaha	
	2.1.8 Periuk	-	-	150	185	246	3.585	3.585	-	Usaha	
	2.1.9 Cibodas	-	-	2.324	2.350	2.425	3.188	3.188	-	Usaha	
	2.1.10 Neglasari	-	-	76	101	168	3.667	3.667	-	Usaha	

LAMPIRAN

No	Uraian	Tahun								Satuan	
		2015	2016	2017	2018	2019	2020	2021	2022		
	2.1.11	Pinang	-	-	207	242	340	4.449	4.449	-	Usaha
	2.1.12	Karang Tengah	-	-	39	80	154	2.580	2.580	-	Usaha
	2.1.13	Larangan	-	-	44	66	134	3.042	3.042	-	Usaha
2.2		Jumlah Usaha Kecil	-	-	92	207	266	-	-	-	Usaha
	2.2.1	Tangerang	-	-	15	33	32	-	-	-	Usaha
	2.2.2	Jatiuwung	-	-	3	17	27	-	0	-	Usaha
	2.2.3	Batuceper	-	-	-	7	6	-	-	-	Usaha
	2.2.4	Benda	-	-	2	3	5	-	-	-	Usaha
	2.2.5	Cipondoh	-	-	25	35	40	-	-	-	Usaha
	2.2.6	Ciledug	-	-	1	12	12	-	-	-	Usaha
	2.2.7	Karawaci	-	-	3	15	25	-	-	-	Usaha
	2.2.8	Periuk	-	-	-	13	17	-	-	-	Usaha
	2.2.9	Cibodas	-	-	-	3	12	-	-	-	Usaha
	2.2.10	Neglasari	-	-	13	16	19	-	-	-	Usaha
	2.2.11	Pinang	-	-	4	16	21	-	-	-	Usaha
	2.2.12	Karang Tengah	-	-	26	28	31	-	-	-	Usaha
	2.2.13	Larangan	-	-	-	9	19	-	-	-	Usaha
2.3		Jumlah Usaha Menengah	-	-	-	12	14	-	-	-	Usaha
	2.3.1	Tangerang	-	-	-	3	3	-	-	-	Usaha
	2.3.2	Jatiuwung	-	-	-	-	-	-	-	-	Usaha
	2.3.3	Batuceper	-	-	-	-	-	-	-	-	Usaha
	2.3.4	Benda	-	-	-	-	-	-	-	-	Usaha
	2.3.5	Cipondoh	-	-	-	-	1	-	-	-	Usaha
	2.3.6	Ciledug	-	-	-	1	1	-	-	-	Usaha
	2.3.7	Karawaci	-	-	-	-	1	-	-	-	Usaha
	2.3.8	Periuk	-	-	-	-	-	-	-	-	Usaha
	2.3.9	Cibodas	-	-	-	-	-	-	-	-	Usaha
	2.3.10	Neglasari	-	-	-	-	-	-	-	-	Usaha

LAMPIRAN

No	Uraian	Tahun									Satuan
		2015	2016	2017	2018	2019	2020	2021	2022		
	2.3.11	Pinang	-	-	-	3	3	-	-	-	Usaha
	2.3.12	Karang Tengah	-	-	-	2	2	-	-	-	Usaha
	2.3.13	Larangan	-	-	-	3	3	-	-	-	Usaha
3		Jumlah UMKM Bidang Fashion	-	-	798	955	1.307	5.228	5.228	-	Usaha
3.1		Jumlah Usaha Mikro Fashion	-	-	740	851	1.181	5.228	5.228	0	Usaha
	3.1.1	Tangerang	-	-	47	50	58	281	281	0	Usaha
	3.1.2	Jatiuwung	-	-	41	55	69	201	201	-	Usaha
	3.1.3	Batuceper	-	-	17	21	40	240	240	-	Usaha
	3.1.4	Benda	-	-	19	22	38	154	154	-	Usaha
	3.1.5	Cipondoh	-	-	42	54	74	574	574	-	Usaha
	3.1.6	Ciledug	-	-	59	68	103	415	415	-	Usaha
	3.1.7	Karawaci	-	-	52	62	94	366	366	-	Usaha
	3.1.8	Periuk	-	-	82	88	117	412	412	-	Usaha
	3.1.9	Cibodas	-	-	203	213	249	260	260	-	Usaha
	3.1.10	Neglasari	-	-	9	17	24	123	123	-	Usaha
	3.1.11	Pinang	-	-	32	35	87	516	516	-	Usaha
	3.1.12	Karang Tengah	-	-	17	28	56	360	360	-	Usaha
	3.1.13	Larangan	-	-	120	138	172	1.326	1.326	-	Usaha
3.2		Jumlah Usaha Kecil Fashion	-	-	58	97	119	-	-	-	Usaha
	3.2.1	Tangerang	-	-	2	6	5	-	-	-	Usaha
	3.2.2	Jatiuwung	-	-	1	1	3	-	-	-	Usaha
	3.2.3	Batuceper	-	-	1	3	2	-	-	-	Usaha
	3.2.4	Benda	-	-	3	4	4	-	-	-	Usaha
	3.2.5	Cipondoh	-	-	32	37	39	-	-	-	Usaha
	3.2.6	Ciledug	-	-	3	6	5	-	-	-	Usaha
	3.2.7	Karawaci	-	-	-	2	4	-	-	-	Usaha
	3.2.8	Periuk	-	-	1	3	8	-	-	-	Usaha
	3.2.9	Cibodas	-	-	-	3	8	-	-	-	Usaha

LAMPIRAN

No	Uraian	Tahun									Satuan
		2015	2016	2017	2018	2019	2020	2021	2022		
	3.2.10	Neglasari	-	-	1	2	3	-	-	-	Usaha
	3.2.11	Pinang	-	-	8	10	12	-	-	-	Usaha
	3.2.12	Karang Tengah	-	-	1	2	4	-	-	-	Usaha
	3.2.13	Larangan	-	-	5	18	22	-	-	-	Usaha
3.3		Jumlah Usaha Menengah Fashion	-	-	-	7	7	-	-	-	Usaha
	3.3.1	Tangerang	-	-	-	1	1	-	-	-	Usaha
	3.3.2	Jatiuwung	-	-	-	-	-	-	-	-	Usaha
	3.3.3	Batuceper	-	-	-	-	-	-	-	-	Usaha
	3.3.4	Benda	-	-	-	-	-	-	-	-	Usaha
	3.3.5	Cipondoh	-	-	-	1	1	-	-	-	Usaha
	3.3.6	Ciledug	-	-	-	1	1	-	-	-	Usaha
	3.3.7	Karawaci	-	-	-	2	2	-	-	-	Usaha
	3.3.8	Periuk	-	-	-	-	-	-	-	-	Usaha
	3.3.9	Cibodas	-	-	-	-	-	-	-	-	Usaha
	3.3.10	Neglasari	-	-	-	-	-	-	-	-	Usaha
	3.3.11	Pinang	-	-	-	-	-	-	-	-	Usaha
	3.3.12	Karang Tengah	-	-	-	-	-	-	-	-	Usaha
	3.3.13	Larangan	-	-	-	2	2	-	-	-	Usaha
4		Jumlah UMKM Bidang Pendidikan	0	0	9	12	13	203	203	0	Usaha
4.1		Jumlah Usaha Mikro Pendidikan	0	0	9	12	13	203	203	0	Usaha
	4.1.1	Tangerang	0	0	1	1	1	9	9	0	Usaha
	4.1.2	Jatiuwung	0	0	1	1	1	5	5	0	Usaha
	4.1.3	Batuceper	0	0	n/a	n/a	n/a	22	22	0	Usaha
	4.1.4	Benda	0	0	n/a	n/a	n/a	11	11	0	Usaha
	4.1.5	Cipondoh	0	0	2	3	3	23	23	0	Usaha
	4.1.6	Ciledug	0	0	n/a	n/a	n/a	10	10	0	Usaha

LAMPIRAN

No	Uraian	Tahun									Satuan
		2015	2016	2017	2018	2019	2020	2021	2022		
	4.1.7	Karawaci	0	0	n/a	n/a	n/a	24	24	0	Usaha
	4.1.8	Periuk	0	0	n/a	n/a	n/a	22	22	0	Usaha
	4.1.9	Cibodas	0	0	1	1	1	7	7	0	Usaha
	4.1.10	Neglasari	0	0	n/a	n/a	n/a	5	5	0	Usaha
	4.1.11	Pinang	0	0	n/a	n/a	n/a	25	25	0	Usaha
	4.1.12	Karang Tengah	0	0	1	1	2	19	19	0	Usaha
	4.1.13	Larangan	0	0	3	5	5	21	21	0	Usaha
5		Jumlah UMKM Bidang Otomotif	0	0	n/a	n/a	n/a	n/a	n/a	0	Usaha
5.1		Jumlah Usaha Mikro Otomotif	0	0	116	125	192	1.587	1.587	0	Usaha
	5.1.1	Tangerang	0	0	12	12	13	112	112	0	Usaha
	5.1.2	Jatiuwung	0	0	16	16	32	75	75	0	Usaha
	5.1.3	Batuceper	0	0	12	13	12	94	94	0	Usaha
	5.1.4	Benda	0	0	7	10	9	85	85	0	Usaha
	5.1.5	Cipondoh	0	0	10	11	11	166	166	0	Usaha
	5.1.6	Ciledug	0	0	4	5	6	136	136	0	Usaha
	5.1.7	Karawaci	0	0	9	10	14	161	161	0	Usaha
	5.1.8	Periuk	0	0	7	7	26	135	135	0	Usaha
	5.1.9	Cibodas	0	0	2	2	11	81	81	0	Usaha
	5.1.10	Neglasari	0	0	n/a	n/a	n/a	132	132	0	Usaha
	5.1.11	Pinang	0	0	12	12	12	213	213	0	Usaha
	5.1.12	Karang Tengah	0	0	10	11	24	86	86	0	Usaha
	5.1.13	Larangan	0	0	15	16	22	111	111	0	Usaha
6		Jumlah UMKM Bidang Agrobisnis	0	0	n/a	n/a	n/a	n/a	n/a	0	Usaha
6.1		Jumlah Usaha Mikro Agrobisnis	0	0	436	445	519	1.310	1.310	0	Usaha
	6.1.1	Tangerang	0	0	11	13	13	77	77	0	Usaha
	6.1.2	Jatiuwung	0	0	43	43	55	16	16	0	Usaha
	6.1.3	Batuceper	0	0	16	16	19	46	46	0	Usaha

LAMPIRAN

No	Uraian	Tahun									Satuan
		2015	2016	2017	2018	2019	2020	2021	2022		
	6.1.4	Benda	0	0	8	8	9	64	64	0	Usaha
	6.1.5	Cipondoh	0	0	4	4	7	113	113	0	Usaha
	6.1.6	Ciledug	0	0	4	4	10	190	190	0	Usaha
	6.1.7	Karawaci	0	0	45	48	51	76	76	0	Usaha
	6.1.8	Periuk	0	0	13	14	17	54	54	0	Usaha
	6.1.9	Periuk	0	0	241	242	264	42	42	0	Usaha
	6.1.10	Neglasari	0	0	5	5	6	37	37	0	Usaha
	6.1.11	Pinang	0	0	34	35	38	264	264	0	Usaha
	6.1.12	Karang Tengah	0	0	8	8	22	294	294	0	Usaha
	6.1.13	Larangan	0	0	4	5	8	37	37	0	Usaha
7		Jumlah UMKM Bidang Teknologi Internet	0	0	52	59	137	0	0	0	Usaha
7.1		Jumlah Usaha Mikro Teknologi Internet	0	0	52	59	137	0	0	0	Usaha
	7.1.1	Tangerang	0	0	n/a	n/a	1	n/a	n/a	0	Usaha
	7.1.2	Jatiuwung	0	0	5	6	41	n/a	n/a	0	Usaha
	7.1.3	Batuceper	0	0	2	2	3	n/a	n/a	0	Usaha
	7.1.4	Benda	0	0	1	2	3	n/a	n/a	0	Usaha
	7.1.5	Cipondoh	0	0	2	2	4	n/a	n/a	0	Usaha
	7.1.6	Ciledug	0	0	1	1	1	n/a	n/a	0	Usaha
	7.1.7	Karawaci	0	0	2	2	6	n/a	n/a	0	Usaha
	7.1.8	Periuk	0	0	7	8	19	n/a	n/a	0	Usaha
	7.1.9	Cibodas	0	0	4	4	8	n/a	n/a	0	Usaha
	7.1.10	Neglasari	0	0	4	7	10	n/a	n/a	0	Usaha
	7.1.11	Pinang	0	0	10	10	10	n/a	n/a	0	Usaha
	7.1.12	Karang Tengah	0	0	11	12	21	n/a	n/a	0	Usaha
	7.1.13	Larangan	0	0	3	3	10	n/a	n/a	0	Usaha
8		Jumlah UMKM Bidang Lainnya	0	0	n/a	n/a	n/a	n/a	n/a	0	Usaha

LAMPIRAN

No	Uraian	Tahun								Satuan
		2015	2016	2017	2018	2019	2020	2021	2022	
8.1	Jumlah Usaha Mikro Bidang Lainnya	0	0	4.709	4.900	4.773	28.145	28.145	0	Usaha
	8.1.1 Tangerang	0	0	231	244	256	1.723	1.723	0	Usaha
	8.1.2 Jatiuwung	0	0	746	769	678	1.056	1.056	0	Usaha
	8.1.3 Batuceper	0	0	282	292	290	1.425	1.425	0	Usaha
	8.1.4 Benda	0	0	139	156	161	1.017	1.017	0	Usaha
	8.1.5 Cipondoh	0	0	236	249	254	2.859	2.859	0	Usaha
	8.1.6 Ciledug	0	0	133	144	168	1.997	1.997	0	Usaha
	8.1.7 Karawaci	0	0	231	240	194	2.271	2.271	0	Usaha
	8.1.8 Periuk	0	0	329	347	300	2.699	2.699	0	Usaha
	8.1.9 Cibodas	0	0	1.122	1.150	1.125	2.194	2.194	0	Usaha
	8.1.10 Neglasari	0	0	79	97	104	2.762	2.762	0	Usaha
	8.1.11 Pinang	0	0	492	506	519	4.690	4.690	0	Usaha
	8.1.12 Karang Tengah	0	0	194	202	237	1.876	1.876	0	Usaha
	8.1.13 Larangan	0	0	495	504	487	1.576	1.576	0	Usaha
8.2	Jumlah Usaha Kecil Bidang Lainnya	0	0	274	307	302	n/a	n/a	0	Usaha
	8.2.1 Tangerang	0	0	12	15	17	n/a	n/a	0	Usaha
	8.2.2 Jatiuwung	0	0	11	14	6	n/a	n/a	0	Usaha
	8.2.3 Batuceper	0	0	13	12	14	n/a	n/a	0	Usaha
	8.2.4 Benda	0	0	18	23	25	n/a	n/a	0	Usaha
	8.2.5 Cipondoh	0	0	56	56	65	n/a	n/a	0	Usaha
	8.2.6 Ciledug	0	0	62	65	65	n/a	n/a	0	Usaha
	8.2.7 Karawaci	0	0	n/a	1	1	n/a	n/a	0	Usaha
	8.2.8 Periuk	0	0	9	15	13	n/a	n/a	0	Usaha
	8.2.9 Cibodas	0	0	5	10	7	n/a	n/a	0	Usaha
	8.2.10 Neglasari	0	0	5	7	6	n/a	n/a	0	Usaha
	8.2.11 Pinang	0	0	11	12	12	n/a	n/a	0	Usaha

LAMPIRAN

No	Uraian	Tahun									Satuan
		2015	2016	2017	2018	2019	2020	2021	2022		
	8.2.12	Karang Tengah	0	0	24	24	19	n/a	n/a	0	Usaha
	8.2.13	Larangan	0	0	48	53	52	n/a	n/a	0	Usaha
8.3		Jumlah Usaha Menengah Bidang Lainnya	0	0	n/a	15	14	n/a	n/a	0	Usaha
	8.3.1	Tangerang	0	0	n/a	1	1	n/a	n/a	0	Usaha
	8.3.2	Jatiuwung	0	0	n/a	n/a	n/a	n/a	n/a	0	Usaha
	8.3.3	Batuceper	0	0	n/a	n/a	n/a	n/a	n/a	0	Usaha
	8.3.4	Benda	0	0	1	1	1	n/a	n/a	0	Usaha
	8.3.5	Cipondoh	0	0	4	5	4	n/a	n/a	0	Usaha
	8.3.6	Ciledug	0	0	2	2	2	n/a	n/a	0	Usaha
	8.3.7	Karawaci	0	0	1	1	n/a	n/a	n/a	0	Usaha
	8.3.8	Periuk	0	0	n/a	1	1	n/a	n/a	0	Usaha
	8.3.9	Cibodas	0	0	n/a	1	1	n/a	n/a	0	Usaha
	8.3.10	Neglasari	0	0	n/a	n/a	n/a	n/a	n/a	0	Usaha
	8.3.11	Pinang	0	0	n/a	n/a	1	n/a	n/a	0	Usaha
	8.3.12	Karang Tengah	0	0	3	3	3	n/a	n/a	0	Usaha
	8.3.13	Larangan	0	0	n/a	n/a	n/a	n/a	n/a	0	Usaha
9		Jumlah Koperasi	-	-	-	-	-	-	286	288	Unit
10		Jumlah Koperasi Produksi	6	9	12	3	35	23	23	25	Unit
10.2		Jumlah Kepemilikan Mandiri	6	9	12	3	35	23	23	25	Unit
	10.2.1	Jumlah Koperasi Aktif Mandiri	3	5	10	3	35	23	23	25	Unit
	10.2.2	Jumlah Koperasi Tidak Aktif Mandiri	3	4	2	-	-	-	-	-	Unit
11		Jumlah Koperasi Konsumsi	369	373	362	277	109	152	216	219	Unit
11.1		Jumlah Dibantu Pemerintah	-	-	-	-	-	-	-	-	Unit
11.		Jumlah Kepemilikan Mandiri	369	373	362	277	109	152	216	219	Unit

LAMPIRAN

No	Uraian	Tahun						2021	2022	Satuan	
		2015	2016	2017	2018	2019	2020				
2											
	11.2.1	Jumlah Koperasi Aktif Mandiri	318	300	340	277	109	152	216	219	Unit
	11.2.2	Jumlah Koperasi Tidak Aktif Mandiri	51	73	22	-	-	-	-	-	Unit
12		Jumlah Koperasi Simpan Pinjam	50	50	52	38	34	33	34	34	Unit
12.	2	Jumlah Kepemilikan Mandiri Pemerintah Koperasi Simpan Pinjam	50	50	52	38	34	33	34	34	Unit
	12.2.1	Jumlah Koperasi Aktif Pemerintah Koperasi Simpan Pinjam	49	49	51	38	34	33	34	34	Unit
	12.2.2	Jumlah Koperasi Tidak Aktif Pemerintah Koperasi Simpan Pinjam	1	1	1	-	-	-	-	-	Unit
13		Jumlah Koperasi Serba Usaha Pemerintah	289	291	262	64	22	121	112	112	Unit
13.	1	Jumlah Dibantu Pemerintah Serba Usaha	-	-	-	-	-	-	-	-	Unit
	13.1.1	Jumlah Koperasi Aktif Serba Usaha	-	-	-	-	-	-	-	-	Unit
	13.1.2	Jumlah Koperasi Tidak Aktif Serba Usaha	-	-	-	-	-	-	-	-	Unit
13.	2	Jumlah Kepemilikan Mandiri Serba Usaha	289	291	262	64	22	121	112	112	Unit
	13.2.1	Jumlah Koperasi Aktif Mandiri Serba Usaha	193	190	189	64	22	121	112	112	Unit
	13.2.2	Jumlah Koperasi Tidak Aktif Mandiri Serba Usaha	96	101	73	-	-	-	-	-	Unit
14		Jumlah Pasar Tradisional	48	48	48	40	48	53	54	38	Unit

LAMPIRAN

No	Uraian	Tahun						2021	2022	Satuan
		2015	2016	2017	2018	2019	2020			
14.1	Jumlah Dikelola Pemerintah	7	7	7	11	14	14	14	10	Unit
14.1.1	Jumlah Bangunan Permanen	3	3	3	7	10	10	10	10	Unit
14.1.2	Jumlah Bangunan Semi Permanen	4	4	4	4	4	4	4	-	Unit
14.2	Dikelola Masyarakat	41	41	41	29	34	39	40	28	Unit
14.2.1	Jumlah Bangunan Permanen	11	11	11	15	19	23	24	28	Unit
14.2.2	Jumlah Bangunan Semi Permanen	17	17	17	13	13	13	13	-	Unit
14.2.3	Jumlah Tanpa Bangunan/Tenda	13	13	13	1	2	3	3	-	Unit
17	jumlah industri	-	-	-	-	-	7.820	8.290	-	Unit
17.1	Jumlah Industri Kecil	-	-	-	-	-	3.657	3.892	-	Unit
17.2	Jumlah Industri Sedang	-	-	-	-	-	396	396	-	Unit
17.3	Jumlah Industri Besar	-	-	-	-	-	110	110	-	Unit
17.4	Jumlah Industri Rumah Tangga	-	-	-	-	-	3.657	3.892	-	Unit
18	Jumlah Unit Industri kecil Pengolahan Pangan	308	1.041	1.041	1.765	2.155	2.308	2.485	-	Unit
19	Jumlah Tenaga Kerja industri kecil Pengolahan Pangan	3.711	6.000	6.000	4.205	5.490	5.949	6.021	-	Orang
20	Jumlah Produksi indstri kecil Pengolahan Pangan	-	-	-	48.669.017	89.302.849	-	-	-	Ton
21	Nilai Produksi industri kecil Pengolahan Pangan	-	-	-	15.027.391.471	27.870.991.020	-	-	-	Rp
22	Jumlah Unit Industri Kecil	469	562	562	270	351	351	247	-	Unit

LAMPIRAN

No	Uraian	Tahun								Satuan
		2015	2016	2017	2018	2019	2020	2021	2022	
	Tekstil									
23	Jumlah Tenaga Kerja Industri Kecil Tekstil	11.284	12.458	12.458	1.416	1.249	1.249	-	-	Orang
24	Jumlah Produksi Industri Kecil Tekstil	-	-	-	371.038	445.689	-	-	-	Ton
25	Nilai Produksi Industri Kecil Tekstil	-	-	-	5.379.958.575	409.200.000	409.200.000	3.618.998.175	-	Rp
26	Jumlah Unit Industri Kecil Barang Kulit	8	7	7	5	31	-	-	-	Unit
27	Jumlah Tenaga Kerja	161	121	121	17	131	-	-	-	Orang
28	Jumlah Produksi	-	-	-	367	13.182	-	-	-	Ton
29	Nilai Produksi	-	-	-	1.857.000.000	444.057.507	-	-	-	Rp
30	Jumlah Unit Industri Kecil Pengolahan Kayu	65	68	68	279	308	-	-	-	Unit
31	Jumlah Tenaga Kerja	1.361	2.169	2.169	776	1.125	-	-	-	Orang
32	Jumlah Produksi	-	-	-	144.343	116.350	-	-	-	Ton
33	Nilai Produksi	-	-	-	3.285.010.000	4.346.545.000	-	-	-	Rp
34	Jumlah Unit Industri Kecil Pengolahan Kayu	2	22	22	31	161	161	207	-	Unit
35	Jumlah Tenaga Kerja	30	470	470	51	406	-	-	-	Orang
36	Jumlah Produksi	-	-	-	137.248	268.198	-	-	-	Ton
37	Nilai Produksi	-	-	-	255.100.000	879.433.500	879.433.500	3.487.725.500	-	Rp
38	Jumlah Unit Industri kecil Kimia Farmasi	69	40	40	6	200	-	-	-	Unit
39	Jumlah Tenaga Kerja	789	437	437	27	1.930	-	-	-	Orang

LAMPIRAN

No	Uraian	Tahun						2021	2022	Satuan
		2015	2016	2017	2018	2019	2020			
40	Jumlah Produksi	-	-	-	-	333.548.434	-	-	-	Ton
41	Nilai Produksi	-	-	-	-	6.129.261.738	-	-	-	Rp
42	Jumlah Unit Industri Kecil Pengolahan Karet	1	1	1	2	-	-	-	-	Unit
43	Jumlah Tenaga Kerja	23	32	32	11	-	-	-	-	Unit
44	Jumlah Produksi	-	-	-	-	-	-	-	-	Ton
45	Nilai Produksi	-	-	-	750.000	-	-	-	-	Rp
50	Jumlah Unit Industri kecil industri baja/pengolahan logam	49	50	50	55	55	55	-	-	Unit
51	Jumlah Tenaga Kerja	4.545	6.042	6.042	4.026	3.786	3.786	-	-	Orang
52	Jumlah Produksi	-	-	-	35.175.221	35.375.121	35.375.121	-	-	Ton
53	Nilai Produksi	-	-	-	221.416.206.716	362.779.406.984	362.779.406.984	-	-	Rp
54	Jumlah Unit Industri kecil industri peralatan	35	39	39	21	5	5	-	-	Unit
55	Jumlah Tenaga Kerja	13.141	13.648	13.648	1.752	303	303	-	-	Orang
56	Jumlah Produksi	-	-	-	1.955.739	144.000	144.000	-	-	Ton
57	Nilai Produksi	-	-	-	1.846.479.917	250.000.000	250.000.000	-	-	Rp
58	Jumlah Unit Industri kecil industri pertambangan	7	7	7	2	19	19	-	-	Unit
59	Jumlah Tenaga Kerja	476	476	476	11	1.712	1.712	-	-	Orang
60	Jumlah Produksi	-	-	-	-	1.070.850	1.070.850	-	-	Ton
61	Nilai Produksi	-	-	-	375.000.000	43.094.188.726	43.094.188.726	-	-	Rp
62	Industri Kecil Wajib Amdal	39	37	37	-	169	169	-	-	Unit
63	Jumlah Industri Kecil Memiliki Amdal	5.099	4.959	4.959	-	20.493	20.493	-	-	Unit

LAMPIRAN

No	Uraian	Tahun						2021	2022	Satuan
		2015	2016	2017	2018	2019	2020			
64	Jumlah Industri Kecil Yang Tidak Memiliki Amdal	-	-	-	-	29.934.588	29.934.588	-	-	Unit
65	Jumlah Unit Industri Sedang Pengolahan Pangan	14	12	12	8	3	3	17	-	Unit
66	Jumlah Tenaga Kerja Industri Sedang Pengolahan Pangan	1.586	1.220	1.220	810	140	140	3.786	-	Orang
67	Jumlah Produksi Industri sedang Pengolahan Pangan	-	-	-	100.000	-	-	35.375.121	-	Ton
68	Nilai Produksi	-	-	-	2.070.932.000	60.000.000.000	60.000.000.000	362.779.406.984	-	Rp
69	Jumlah Unit Industri sedang Tekstil	23	26	26	70	-	-	-	-	Unit
70	Jumlah Tenaga Kerja	2.197	2.222	2.222	4.996	-	-	-	-	Orang
71	Jumlah Produksi	-	-	-	3.312.701	-	-	-	-	Ton
72	Nilai Produksi	-	-	-	51.380.687.768	-	-	-	-	Rp
73	Jumlah Unit Industri Sedang barang kulit	3	1	1	-	110	110	-	-	Unit
74	Jumlah Tenaga Kerja	232	73	73	-	8.471	8.471	-	-	Orang
75	Jumlah Produksi	-	-	-	-	143.257.546	143.257.546	-	-	Ton
76	Nilai Produksi	-	-	-	-	567.781.100.133	567.781.100.133	-	-	Rp
77	Jumlah Unit Industri sedang Pengolahan kayu	n/a	n/a	n/a	-	-	-	-	-	Unit
78	Jumlah Tenaga Kerja	n/a	n/a	n/a	-	-	-	-	-	Orang
79	Jumlah Produksi	n/a	n/a	n/a	-	-	-	-	-	Ton
80	Nilai Produksi	n/a	n/a	n/a	-	-	-	-	-	Rp
81	Jumlah Unit Industri sedang pengolahan kertas	3	19	19	44	110	110	-	-	Unit

LAMPIRAN

No	Uraian	Tahun						2021	2022	Satuan
		2015	2016	2017	2018	2019	2020			
82	Jumlah Tenaga Kerja	195	1.225	1.225	3.928	8.471	8.471	-	-	Orang
83	Jumlah Produksi	-	-	-	2.196.788	143.257.546	143.257.546	-	-	Ton
84	Nilai Produksi	-	-	-	4.409.172.000	567.781.100.133	567.781.100.133	-	-	Rp
85	Jumlah Unit Industri sedang kimia farmasi	5	9	9	65	10	10	-	-	Unit
86	Jumlah Tenaga Kerja	575	918	918	5.367	358	358	-	-	Orang
87	Jumlah Produksi	-	-	-	135.742.228	4.540	4.540	-	-	Ton
88	Nilai Produksi	-	-	-	1.120.200.000	13.880.000.000	13.880.000.000	-	-	Rp
94	Jumlah Tenaga Kerja	30	30	30	11	13	-	-	-	Orang
95	Jumlah Produksi	3.766	4.387	4.387	9.849	13.567	-	-	-	Ton
96	Nilai Produksi	-	-	-	-	1.101.200	-	-	-	Rp
97	Jumlah Unit Industri sedang baja/pengolahan logam	-	-	-	-	-	-	132	-	Unit
98	Jumlah Tenaga Kerja	43	43	43	15	13	-	-	-	Orang
99	Jumlah Produksi	7.284	7.284	7.284	11.864	10.433	-	-	-	Ton
100	Nilai Produksi	-	-	-	-	14.149.900	-	2.300.110.750	-	Rp
101	Jumlah Unit Industri sedang peralatan	-	-	-	-	-	-	-	-	Unit
102	Jumlah Tenaga Kerja	2	1	1	-	3	-	-	-	Orang
103	Jumlah Produksi	1.280	61	61	-	140	-	-	-	Ton
104	Nilai Produksi	-	-	-	-	-	-	-	-	Rp
10	Jumlah Unit Industri sedang	22	21	21	4	2	-	-	-	Unit

LAMPIRAN

No	Uraian	Tahun						2022	Satuan	
		2015	2016	2017	2018	2019	2020			2021
5										
10	pertambangan									
6	Jumlah Tenaga Kerja	3.846	3.068	3.068	1.294	2.682	-	-	-	Orang
10	Jumlah Produksi	-	-	-	-	418.000	-	-	-	Ton
10	Nilai Produksi	-	-	-	-	25.500.000.000	-	-	-	Rp
10	Jumlah Unit Industri Besar Pengolahan Pangan	7	7	7	4	2	-	-	-	Unit
11	Jumlah Tenaga Kerja Industri Besar Pengolahan Pangan	880	1.220	1.220	1.295	849	-	-	-	Orang
11	Jumlah Produksi Industri Besar Pengolahan Pangan	-	-	-	-	1.570	-	-	-	Ton
11	Nilai Produksi Industri Besar Pengolahan Pangan	-	-	-	-	-	-	-	-	Rp
11	Jumlah Unit Industri besar tekstil	14	7	7	6	41	-	-	-	Unit
11	Jumlah Tenaga Kerja	770	318	318	2.171	12.880	-	-	-	Orang
11	Jumlah Produksi	-	-	-	-	41.968.999	-	-	-	Ton
11	Nilai Produksi	-	-	-	-	1.544.865.462.004	-	-	-	Rp
11	Jumlah Unit Industri besar barang kulit	-	-	-	-	1	-	-	-	Unit
11	Jumlah Tenaga Kerja	-	-	-	-	170	-	-	-	Orang
11	Jumlah Produksi	-	-	-	-	8.000.000	-	-	-	Ton

LAMPIRAN

No	Uraian	Tahun						2022	Satuan
		2015	2016	2017	2018	2019	2020		
120	Nilai Produksi	-	-	-	-	-	-	-	Rp
125	Jumlah Unit Industri besar pengolahan kertas	4	4	4	-	26	-	-	Unit
126	Jumlah Tenaga Kerja	350	426	426	-	8.184	-	-	Orang
127	Jumlah Produksi	-	-	-	-	16.079.430	-	-	Ton
128	Nilai Produksi	-	-	-	-	808.748.169.870	-	-	Rp
129	Jumlah Unit Industri besar kimia farmasi	13	7	7	7	5	-	-	Unit
130	Jumlah Tenaga Kerja	5.178	4.078	4.078	2.416	2.784	-	-	Orang
131	Jumlah Produksi	-	-	-	-	1.200.000	-	-	Ton
132	Nilai Produksi	-	-	-	-	110.424.581.626	-	-	Rp
138	Jumlah Tenaga Kerja	-	-	1.220	866	2.115	-	-	Orang
139	Jumlah Produksi	-	-	11.883	2.233	-	-	-	Ton
140	Nilai Produksi	-	-	-	-	-	-	-	Rp
142	Jumlah Tenaga Kerja	-	-	498	166	351	-	-	Orang
143	Jumlah Produksi	-	-	11.464	361	1.249	-	-	Ton
14	Nilai Produksi	-	-	-	-	4.573.409.200	-	-	Rp

LAMPIRAN

No	Uraian	Tahun						2022	Satuan	
		2015	2016	2017	2018	2019	2020			2021
4										
145	Jumlah Unit Industri besar peralatan	-	-	-	-	-	-	-	-	Unit
146	Jumlah Tenaga Kerja	-	-	8	-	31	-	-	-	Orang
147	Jumlah Produksi	-	-	161	-	135	-	-	-	Ton
148	Nilai Produksi	-	-	-	-	564.500.000	-	-	-	Rp
149	Jumlah Unit Industri besar pertambangan	-	-	-	-	-	-	-	-	Unit
150	Jumlah Tenaga Kerja	-	-	63	319	309	-	-	-	Orang
151	Jumlah Produksi	-	-	2.200	602	1.126	-	-	-	Ton
152	Nilai Produksi	-	-	-	-	-	-	-	-	Rp
154	Jumlah Tenaga Kerja	-	-	21	51	407	-	-	-	Orang
155	Nilai Produksi	-	-	-	-	-	-	-	-	Rp
157	Jumlah Tenaga Kerja	-	-	64	5	-	-	-	-	Orang
158	Nilai Produksi	-	-	369	9	-	-	-	-	Rp
161	Nilai Produksi	-	-	72	1	-	-	-	-	Rp
168	Jumlah Unit Industri Rumah tangga Kimia Farmasi	-	-	64	129	272	-	-	-	Unit

LAMPIRAN

No	Uraian	Tahun						2022	Satuan	
		2015	2016	2017	2018	2019	2020			2021
169	Jumlah Tenaga Kerja	-	-	1.044	276	63	-	-	-	Orang
170	Nilai Produksi	-	-	-	-	-	-	-	-	Rp
172	Jumlah Tenaga Kerja	-	-	-	15	-	-	-	-	Orang
173	Nilai Produksi	-	-	-	6.155	-	-	-	-	Rp
183	Jumlah Unit Industri rumah tangga industri pertambangan	724	700	810	260	-	153	177	-	Unit
184	Jumlah Tenaga Kerja	1	1	1	5	-	-	-	-	Orang
185	Nilai Produksi	-	5	11	-	-	-	-	-	Rp
186	Jumlah Unit Industri rumah tangga industri pariwisata	41	40	100	205	100	-	100	-	Unit
187	Jumlah Tenaga Kerja	-	-	-	-	-	-	-	-	Orang
190	Jumlah industri yang memiliki Gugus Kendali Mutu (GKM)	80	150	150	150	-	-	-	-	Perusahaan
191	Jumlah IKM yang telah dibina	724	700	810	260	-	153	177	460	Lokasi
192	Jumlah lokasi yang telah ditata utk pedagang kaki lima/asongan	1	1	1	5	-	-	-	1	Lokasi
193	Jumlah pasar lingkungan yang terbangun	-	5	11	-	-	-	-	16	Unit
194	Jumlah UMKM yang mendapat sertifikat halal	41	40	100	205	100	-	100	-	Unit
19	Pertumbuhan Industri	5,09	21,69	2,49	1,29	1,2	2,48	3,67	-	

LAMPIRAN

No	Uraian	Tahun								Satuan	
		2015	2016	2017	2018	2019	2020	2021	2022		
5											
196	Ekspor Bersih Perdagangan	35.720.001,84	348.529.961	376.407.740	2.238.587.666	2.811.445.119,77	2.326.827.288,29	2.872.547.570,25	-		
197	Jumlah UMKM yang mendapat sertifikat halal	41	40	100	205	100	-	100	200		
198	Persentase Koperasi aktif	669	655	662	415	200	298	280	-	%	
199	Persentase Usaha Mikro dan Kecil	-	-	-	-	-	-	-	-	%	
200	Jumlah pameran/expo per tahun	7	6	5	-	-	-	-	2		
201	Persentase UKM non BPR/LKM aktif	-	-	-	-	-	-	-	-	%	
202	Persentase BPR/LKM aktif	-	-	-	-	-	-	-	-	%	
203	Jumlah kantor bank dan ATM per 100.000 penduduk dewasa	34,52	32,084	32,061	30,767	-	-	-	-	Unit	
204	Rata-rata jarak lembaga keuangan (Bank Umum)	3,5	3,6	3,6	3,6	-	-	-	-		
205	Proporsi kredit UMKM terhadap total kredit	15,118	16,456	17,195	18,379	-	-	-	-		
206	Proporsi industri kecil dengan pinjaman atau kredit	15,118	16,456	17,195	18,379	-	-	-	-		
207	Jumlah perusahaan yang menerapkan sertifikasi SNI ISO 14001	80	80	90	90	-	-	-	-	Perusahaan	
208	Jumlah Rekomendasi Statistik	-	-	-	-	-	-	-	-	Rekomendasi	

LAMPIRAN

21. SATU DATA (DPAD)

No	Uraian	Tahun									Satuan
		2015	2016	2017	2018	2019	2020	2021	2022		
1	Jenis Perpustakaan	148	152	218	225	231	231	1.023	1.022	unit	
1.1	Jumlah Perpustakaan Nasional	0	0	0	0	0	0	0	0	unit	
1.2	Jumlah Perpustakaan Umum	31	31	82	95	97	97	85	84	unit	
	1.2.1 Jumlah Perpustakaan Umum Provinsi	0	0	0	0	0	0	0	0	unit	
	1.2.2 Jumlah Perpustakaan Umum Kabupaten/Kota	1	1	1	1	1	1	1	1	unit	
	1.2.3 Jumlah Perpustakaan Umum Kecamatan	13	13	13	13	13	13	13	13	unit	
	1.2.4 Jumlah Perpustakaan Umum Desa/Kelurahan	14	14	14	14	14	14	14	14	unit	
	1.2.6 Jumlah Perpustakaan Keliling	3	3	4	4	4	4	4	3	unit	
	1.2.5 Jumlah Perpustakaan Umum Bacaan Masyarakat	0	0	50	63	65	65	53	53	unit	
1.3	Jumlah Perpustakaan Sekolah	107	109	119	112	115	115	919	919	unit	
	1.3.1 Jumlah Perpustakaan Taman Kanak-Kanak	7	9	12	5	7	7	7	7	unit	
	1.3.2 Jumlah Perpustakaan Sd/Sederajat	50	66	70	70	71	71	483	483	unit	
	1.3.3 Jumlah Perpustakaan Sltp/Sederajat	21	11	16	16	16	16	200	200	unit	
	1.3.4 Jumlah Perpustakaan Slta/Sederajat	29	23	21	21	21	21	229	229	unit	
1.4	Jumlah Perpustakaan Perguruan Tinggi	7	8	10	10	10	10	10	10	unit	
1.5	Jumlah Perpustakaan Online/Digital	3	4	7	8	9	9	9	9	unit	
	1.5.1 Jumlah Perpustakaan Nasional	0	0	0	0	0	0	0	0	unit	
	1.5.2 Jumlah Perpustakaan Umum	0	0	0	1	1	1	1	1	unit	
	1.5.3 Jumlah Perpustakaan Sekolah	3	4	7	7	8	8	8	8	unit	
	1.5.4 Jumlah Perpustakaan Perguruan Tinggi	0	0	0	0	0	0	0	0	unit	
	1.5.5 Jumlah Perpustakaan Khusus	0	0	0	0	0	0	0	0	unit	
2	Judul Buku	22.784	24.181	27.387	34.683	39.141	39.141	33.780	196.329	Judul	

LAMPIRAN

No	Uraian	Tahun									Satuan
		2015	2016	2017	2018	2019	2020	2021	2022		
2.1	Perpustakaan Nasional	0	0	0	0	0	0	0	0	0	Judul
2.2	Perpustakaan Umum	22.784	24.181	27.387	33.003	36.109	36.109	30.748	120.168		Judul
	2.2.1 Perpustakaan Umum Provinsi	0	0	0	0	0	0	0	0	0	Judul
	2.2.2 Perpustakaan Umum Kabupaten/Kota	20.467	21.864	22.770	25.802	29.657	29.657	24.296	81.651		Judul
	2.2.3 Perpustakaan Umum Kecamatan	600	600	600	600	600	600	600	32.665		Judul
	2.2.4 Perpustakaan Umum Desa/ Kelurahan	550	550	550	500	500	500	500	500		Judul
	2.2.5 Perpustakaan Umum Bacaan Masyarakat	0	0	2.300	2.300	1.352	1.352	1.352	1.352		Judul
	2.2.6 Perpustakaan Keliling	1.167	1.167	1.167	3.801	4.000	4.000	4.000	4.000		Judul
2.3	Perpustakaan Sekolah	-	-	-	-	-	-	-	-	-	Judul
	2.3.1 Perpustakaan Taman Kanak-Kanak	-	-	-	-	-	-	-	-	-	Judul
	2.3.2 Perpustakaan SD/Sederajat	-	-	-	-	-	-	-	19.997		Judul
	2.3.3 Perpustakaan SLTP/Sederajat	-	-	-	-	-	-	-	30.512		Judul
	2.3.4 Perpustakaan SLTA/Sederajat	-	-	-	-	-	-	-	800		Judul
2.4	Perpustakaan Online/Digital	0	0	0	1.680	3.032	3.032	3.032	24.852		Judul
	2.4.1 Perpustakaan Nasional	0	0	0	0	0	0	0	0		Judul
	2.4.2 Perpustakaan Umum	0	0	0	1.680	3.032	3.032	3.032	24.852		Judul
	2.4.3 Perpustakaan Sekolah	0	0	0	0	0	0	0	0		Judul
	2.4.4 Perpustakaan Perguruan Tinggi	0	0	0	0	0	0	0	0		Judul
	2.4.5 Perpustakaan Khusus	0	0	0	0	0	0	0	0		Judul
3	Pustakawan Dan Tenaga Teknis Perpustakaan	0	0	0	0	0	8	8	18		orang
3.1	Perpustakaan Nasional	0	0	0	0	0	0	0	0		orang
	3.1.1 Jumlah Pustakawan	0	0	0	0	0	0	0	0		orang
	3.1.2 Jumlah Tenaga Teknis Perpustakaan	0	0	0	0	0	0	0	0		orang
3.2	Perpustakaan Umum	0	0	0	0	0	8	8	18		orang
	3.2.1 Jumlah Pustakawan	0	0	0	0	0	6	6	13		orang
	3.2.2 Jumlah Tenaga Teknis Perpustakaan	0	0	0	0	0	2	2	5		orang
3.3	Perpustakaan Perguruan Tinggi	0	0	0	0	0	0	0	0		orang
	3.3.1 Jumlah Pustakawan	0	0	0	0	0	0	0	0		orang

LAMPIRAN

No	Uraian	Tahun						Satuan			
		2015	2016	2017	2018	2019	2020		2021	2022	
	3.3.2	Jumlah Tenaga Teknis Perpustakaan	0	0	0	0	0	0	0	0	orang
4		Jumlah Perpustakaan Memenuhi Standar	0	0	0	0	0	14	14	28	unit
	4.1	Jumlah Perpustakaan Nasional	0	0	0	0	0	0	0	0	unit
	4.2	Jumlah Perpustakaan Umum	0	0	0	0	0	14	14	14	unit
	4.3	Jumlah Perpustakaan Sekolah	0	0	0	0	0	0	0	13	unit
	4.4	Jumlah Perpustakaan Perguruan Tinggi	0	0	0	0	0	0	0	1	unit
	4.5	Jumlah Perpustakaan Khusus	0	0	0	0	0	0	0	0	unit
5		Jumlah Pemustaka Ke Perpustakaan	51.541	53.374	54.221	134.067	101.479	32.998	32.998	8.272	orang
	5.1	Jumlah Pemustaka Ke Perpustakaan ke Perpustakaan Nasional	0	0	0	0	0	0	0	0	orang
	5.2	Jumlah Pemustaka Ke Perpustakaan Umum	51.541	53.374	54.221	134.067	101.479	32.998	32.998	8.272	orang
	5.2.1	Jumlah Pemustaka Ke Perpustakaan Umum Provinsi	0	0	0	0	0	0	0	0	orang
	5.2.2	Jumlah Pemustaka Ke Perpustakaan Umum Kota	10.664	10.786	10.697	91.925	78.900	32.998	32.998	8.272	orang
	5.2.3	Jumlah Pemustaka Ke Perpustakaan Umum Kabupaten	-	-	-	-	-	-	-	-	orang
	5.2.4	Jumlah Pemustaka Ke Perpustakaan Umum Kecamatan	9.677	10.140	9.828	2.457	0	0	0	0	orang
	5.2.5	Jumlah Pemustaka Ke Perpustakaan Umum Desa/ Kelurahan	31.200	32.448	33.696	39.685	22.579	0	0	0	orang
6		Jumlah Anggota Perpustakaan	9.519	9.651	9.808	10.008	10.158	10.244	10.354	10.506	orang
	6.1	Jumlah Anggota Perpustakaan Nasional	0	0	0	0	0	0	0	0	orang
	6.2	Jumlah Anggota Perpustakaan Umum	9.519	9.651	9.808	10.008	10.158	10.244	10.354	10.506	orang
	6.2.1	Jumlah Anggota Perpustakaan Umum Provinsi	0	0	0	0	0	0	0	0	orang
	6.2.2	Jumlah Anggota Perpustakaan Umum Kota	9.519	9.651	9.808	10.008	10.158	10.244	10.354	10.506	orang

LAMPIRAN

No	Uraian	Tahun								Satuan	
		2015	2016	2017	2018	2019	2020	2021	2022		
	6.2.3	Jumlah Anggota Perpustakaan Umum Kabupaten	0	0	0	0	0	0	0	0	orang
	6.2.4	Jumlah Anggota Perpustakaan Umum Kecamatan	0	0	0	0	0	0	0	0	orang
	6.2.5	Jumlah Anggota Perpustakaan Umum Desa/ Kelurahan	0	0	0	0	0	0	0	0	orang
	6.2.6	Jumlah Anggota Perpustakaan Umum Bacaan Masyarakat	0	0	0	0	0	0	0	0	orang
	6.2.7	Jumlah Anggota Perpustakaan Keliling	0	0	0	0	0	0	0	0	orang
7		Indeks Kegemaran Membaca	-	-	-	-	-	-	64,64	64,46	%
8		Indeks Literasi	-	-	-	-	-	62,85	62,85	62,85	%
9		Cakupan pelayanan perpustakaan kecamatan sesuai standar nasional dari aspek layanan	-	-	-	-	-	-	53,58	76,92	%
10		Sumber Daya Manusia Pengelola Kearsipan	52	55	54	54	54	41	57	61	orang
10.1		Pengelola Kearsipan Pada Perangkat Daerah	52	55	54	54	54	41	57	61	orang
	10.1.1	Jumlah Tenaga Arsiparis	0	0	0	0	0	0	8	10	orang
	10.1.2	Jumlah Tenaga Arsiparis Tingkat Ahli	0	0	0	0	0	0	7	9	orang
	10.1.3	Jumlah Tenaga Arsiparis Tingkat Terampil	0	0	0	0	0	0	1	1	orang
	10.1.4	Jumlah Tenaga Teknis Pengelola Kearsipan	52	55	54	54	54	41	41	41	orang
10.2		Pengelola Kearsipan Pada BUMN	0	0	0	0	0	0	0	0	orang
	10.2.1	Jumlah Tenaga Arsiparis	0	0	0	0	0	0	0	0	orang
	10.2.2	Jumlah Tenaga Arsiparis Tingkat Ahli	0	0	0	0	0	0	0	0	orang
	10.2.3	Jumlah Tenaga Arsiparis Tingkat Terampil	0	0	0	0	0	0	0	0	orang

LAMPIRAN

No	Uraian	Tahun									Satuan
		2015	2016	2017	2018	2019	2020	2021	2022		
	10.2.4	Jumlah Tenaga Teknis Pengelola Kearsipan	0	0	0	0	0	0	0	0	orang
11		Bimbingan Teknis Kepada Pengelola Arsip Dinamis	45	45	45	45	45	43	43	43	unit
	11.1	Jumlah Perangkat Daerah Mendapatkan Bimbingan	43	43	43	43	43	41	41	41	unit
	11.2	Jumlah BUMD Mendapatkan Bimbingan	2	2	2	2	2	2	2	2	unit
12		Supervisi Kepada Pengelola Arsip Dinamis	45	45	45	45	45	43	43	43	unit
	12.1	Jumlah Perangkat Daerah Mendapatkan Supervisi	43	43	43	43	43	41	41	41	unit
	12.2	Jumlah BUMD Mendapatkan Supervisi	2	2	2	2	2	2	2	2	unit
13		Lembaga Kearsipan Terakreditasi	44	44	44	44	44	42	42	42	unit
	13.1	Jumlah Lembaga Kearsipan	1	1	1	1	1	1	1	1	unit
	13.2	Jumlah Unit Kearsipan	43	43	43	43	43	41	41	41	unit
	13.3	Jumlah Lembaga Penyelenggara Jasa Kearsipan	0	0	0	0	0	0	0	0	unit
	13.4	Jumlah Lembaga Pendidikan Dan Pelatihan Kearsipan	0	0	0	0	0	0	0	0	unit
14		Supervisi Pengelolaan Arsip Statis	71	71	71	71	71	56	43	43	unit
	14.1	Jumlah Perangkat Daerah Mendapatkan Supervisi	43	43	43	43	43	41	41	41	unit
	14.2	Jumlah BUMD Mendapatkan Supervisi	2	2	2	2	2	2	2	2	unit
	14.3	Jumlah Perusahaan Swasta Mendapatkan Supervisi	0	0	0	0	0	0	0	0	unit
	14.4	Jumlah Organisasi Kemasyarakatan Dan Organisasi Politik Mendapat Supervisi	13	13	13	13	13	13	0	0	unit
	14.5	Jumlah Tokoh Masyarakat Mendapat Supervisi	13	13	13	13	13	0	0	0	unit

LAMPIRAN

No	Uraian	Tahun									Satuan
		2015	2016	2017	2018	2019	2020	2021	2022		
15		Arsip Vital Dan Arsip Statis	90.000	100.000	101.481	101.481	112.000	112.000	112.939	119.514	dokumen
	15.1	Jumlah Arsip Vital	90.000	100.000	101.480	101.480	112.000	112.000	112.906	118.677	dokumen
	15.2	Jumlah Arsip Statis	0	0	1	1	0	0	33	837	dokumen
16		Pemanfaatan Arsip (Jumlah Pemanfaat Arsip)	97	79	94	44	157	99	142	39	dokumen
	16.1	Jumlah Ijin Penggunaan Arsip Bersifat Tertutup	0	0	0	0	0	0	0	0	dokumen
	16.2	Jumlah Pemanfaat Arsip	97	79	94	44	157	99	142	39	dokumen
17		Simpul Jaringan Kearsipan	0	0	0	0	0	0	1	1	unit
	17.1	Jumlah Perangkat Daerah Pengguna SIKN Melalui JIKN	0	0	0	0	0	0	1	1	unit
	17.2	Jumlah BUMD Pengguna SIKN Melalui JIKN	0	0	0	0	0	0	0	0	unit
18		Pelindungan dan Penyelamatan Arsip Akibat Bencana	1.000	1.000	1.000	200	0	0	0	0	dokumen
	18.1	Jumlah Arsip Terlindungi	0	0	0	0	0	0	0	0	dokumen
	18.2	Jumlah Arsip Terselamatkan	0	0	0	0	0	0	0	0	dokumen
	18.3	Jumlah Arsip Terpulihkan	0	0	0	0	0	0	0	0	dokumen
	18.4	Jumlah Arsip Telah Diduplikat Dalam Bentuk Informatika	1.000	1.000	1.000	200	0	0	0	0	dokumen
19		Jumlah kunjungan ke perpustakaan selama 1 tahun	51.541	53.374	54.221	13.685	99.661	32.998	2.448	1.429	orang
20		Jumlah orang dalam populasi yg harus dilayani (10-58 thn)	0	1.244.286	1.438.274	1.517.570	1.517.570	1.834.962	1.398.793	1.398.793	orang
21		Jumlah pengunjung perpustakaan per tahun	51.541	53.374	54.221	13.685	99.661	32.998	2.448	1.429	orang
22		Koleksi buku yang tersedia di perpustakaan daerah	0	60.248	65.454	65.454	70.596	72.219	81.651	81.651	buku
23		Rasio perpustakaan persatuan penduduk	0,007	0,006	0,006	0,025	0,003	0,01	0,139	0,139	%

LAMPIRAN

No	Uraian	Tahun									Satuan
		2015	2016	2017	2018	2019	2020	2021	2022		
26	Jumlah Ijin Penggunaan Arsip Bersifat Tertutup	97	79	148	143	157	110	139	108	Dokumen	

22. SATU DATA (DISPERKIM)

No	Uraian	Tahun									Satuan
		2015	2016	2017	2018	2019	2020	2021	2022		
4	Rumah Tangga Memiliki akses Air Bersih	-	-	-	-	-	-	546.196	-	Rumah Tangga	
4.1	Jumlah Rumah Tangga yang Terlayani Melalui Sistem Perpipaan	-	-	-	-	-	-	158.229	-	Rumah Tangga	
	4.1.1 Tangerang	-	-	-	-	-	-	16.266	-	Rumah Tangga	
	4.1.2 Jatiuwung	-	-	-	-	-	-	15.313	-	Rumah Tangga	
	4.1.3 Batucapeper	-	-	-	-	-	-	14.713	-	Rumah Tangga	
	4.1.4 Benda	-	-	-	-	-	-	9.100	-	Rumah Tangga	
	4.1.5 Cipondoh	-	-	-	-	-	-	34.645	-	Rumah Tangga	
	4.1.6 Ciledug	-	-	-	-	-	-	827	-	Rumah Tangga	
	4.1.7 Karawaci	-	-	-	-	-	-	19.133	-	Rumah Tangga	
	4.1.8 Periuk	-	-	-	-	-	-	16.720	-	Rumah Tangga	
	4.1.9 Cibodas	-	-	-	-	-	-	13.282	-	Rumah Tangga	
	4.1.10 Neglasari	-	-	-	-	-	-	9.438	-	Rumah Tangga	
	4.1.11 Pinang	-	-	-	-	-	-	6.286	-	Rumah Tangga	
	4.1.12 Karang Tengah	-	-	-	-	-	-	1.507	-	Rumah Tangga	
	4.1.13 Larangan	-	-	-	-	-	-	999	-	Rumah Tangga	
4.2	Jumlah Rumah Tangga yang Terlayani Melalui Sistem Non Perpipaan	-	-	-	-	-	-	387.967	-	Rumah Tangga	

LAMPIRAN

No	Uraian	Tahun									Satuan
		2015	2016	2017	2018	2019	2020	2021	2022		
	4.2.1	Tangerang	-	-	-	-	-	-	34.808	-	Rumah Tangga
	4.2.2	Jatiuwung	-	-	-	-	-	-	25.898	-	Rumah Tangga
	4.2.3	Batuceper	-	-	-	-	-	-	11.655	-	Rumah Tangga
	4.2.4	Benda	-	-	-	-	-	-	11.713	-	Rumah Tangga
	4.2.5	Cipondoh	-	-	-	-	-	-	29.301	-	Rumah Tangga
	4.2.6	Ciledug	-	-	-	-	-	-	47.947	-	Rumah Tangga
	4.2.7	Karawaci	-	-	-	-	-	-	41.801	-	Rumah Tangga
	4.2.8	Periuk	-	-	-	-	-	-	22.923	-	Rumah Tangga
	4.2.9	Cibodas	-	-	-	-	-	-	16.393	-	Rumah Tangga
	4.2.10	Neglasari	-	-	-	-	-	-	24.534	-	Rumah Tangga
	4.2.11	Pinang	-	-	-	-	-	-	40.267	-	Rumah Tangga
	4.2.12	Karang Tengah	-	-	-	-	-	-	33.178	-	Rumah Tangga
	4.2.13	Larangan	-	-	-	-	-	-	47.549	-	Rumah Tangga
5		Persentase Rumah Tangga Terlayani Sistem Perpipaan	-	-	-	-	-	-	28,969	-	%
6		Jumlah Pemakaman Umum	2	2	2	2	2	2	4	4	Unit
	6.1	Jumlah Pemakaman Umum dikelola Pemerintah	2	2	2	2	2	2	4	4	Unit
	6.2	Jumlah Pemakaman Umum dikelola Swasta/Masyarakat	-	-	-	-	-	-	-	-	Unit
7		Luas Pemakaman Umum	12,3	12,3	12,3	12,3	12,3	12,3	14,68	14,68	Ha
	7.1	Luas Pemakaman Umum dikelola Pemerintah	12,3	12,3	12,3	12,3	12,3	12,3	14,68	14,68	Ha
	7.2	Luas Pemakaman Umum dikelola	-	-	-	-	-	-	-	-	Ha

LAMPIRAN

No	Uraian	Tahun									Satuan
		2015	2016	2017	2018	2019	2020	2021	2022		
	Swasta/Masyarakat										
8	Jumlah Kawasan Permukiman Kumuh	-	104	-	-	-	-	33	-	Kawasan	
8.1	Tangerang	-	9	-	-	-	-	1	-	Kawasan	
8.2	Jatiuwung	-	6	-	-	-	-	0	-	Kawasan	
8.3	Batuceper	-	7	-	-	-	-	5	-	Kawasan	
8.4	Benda	-	4	-	-	-	-	3	-	Kawasan	
8.5	Cipondoh	-	10	-	-	-	-	5	-	Kawasan	
8.6	Ciledug	-	8	-	-	-	-	2	-	Kawasan	
8.7	Karawaci	-	16	-	-	-	-	5	-	Kawasan	
8.8	Periuk	-	5	-	-	-	-	2	-	Kawasan	
8.9	Cibodas	-	6	-	-	-	-	2	-	Kawasan	
8.10	Neglasari	-	7	-	-	-	-	3	-	Kawasan	
8.11	Pinang	-	11	-	-	-	-	1	-	Kawasan	
8.12	Karang Tengah	-	7	-	-	-	-	2	-	Kawasan	
8.13	Larangan	-	8	-	-	-	-	2	-	Kawasan	
9	Luas Kawasan Permukiman Kumuh	-	339,87	-	-	-	-	105,31	-	Ha	
9.1	Tangerang	-	38,77	-	-	-	-	3,29	-	Ha	
9.2	Jatiuwung	-	6	-	-	-	-	0	-	Ha	
9.3	Batuceper	-	32,15	-	-	-	-	10,35	-	Ha	
9.4	Benda	-	33,55	-	-	-	-	7,53	-	Ha	
9.5	Cipondoh	-	45,78	-	-	-	-	15,55	-	Ha	
9.6	Ciledug	-	20,75	-	-	-	-	4,33	-	Ha	
9.7	Karawaci	-	45,59	-	-	-	-	7,23	-	Ha	
9.8	Periuk	-	9,66	-	-	-	-	5,81	-	Ha	
9.9	Cibodas	-	12,12	-	-	-	-	12,99	-	Ha	
9.10	Neglasari	-	24,3	-	-	-	-	27,85	-	Ha	
9.11	Pinang	-	11,92	-	-	-	-	1,56	-	Ha	

LAMPIRAN

No	Uraian	Tahun									Satuan
		2015	2016	2017	2018	2019	2020	2021	2022		
9.12	Karang Tengah	-	7,34	-	-	-	-	3,86	-	Ha	
9.13	Larangan	-	51,94	-	-	-	-	4,96	-	Ha	
24	Jumlah Penerima Bantuan Sosial Pembangunan/Rehab RTLH di Kota Tangerang	1.107	1.451	2.314	1.323	434	0	350	450	Orang	
24.1	Tangerang	80	35	148	98	51	0	33	37	Orang	
24.2	Jatiuwung	60	103	189	92	21	0	39	29	Orang	
24.3	Batuceper	83	82	110	70	23	0	20	22	Orang	
24.4	Benda	50	39	107	113	44	0	19	20	Orang	
24.5	Cipondoh	152	127	233	122	27	0	28	41	Orang	
24.6	Ciledug	80	91	112	76	22	0	21	30	Orang	
24.7	Karawaci	162	225	203	152	0	0	31	62	Orang	
24.8	Periuk	50	74	72	66	21	0	23	30	Orang	
24.9	Cibodas	60	26	219	93	40	0	9	23	Orang	
24.10	Neglasari	70	239	655	150	64	0	33	40	Orang	
24.11	Pinang	110	201	70	145	61	0	51	53	Orang	
24.12	Karang Tengah	70	102	99	32	14	0	29	31	Orang	
24.13	Larangan	80	107	97	114	46	0	14	32	Orang	
25	Cakupan Layanan IPAL/IPLT/IPLC Kota Tangerang	-	-	-	-	-	-	-	-		
26	Jumlah IPAL	-	-	-	-	-	-	8	-		
27	Jumlah IPLT	-	-	-	-	-	-	1	-		
28	Kapasitas IPAL/hari	-	-	-	-	-	-	1.204	-		
29	Kapasitas IPLT/hari	-	-	-	-	-	-	98	-		
30	Jumlah toilet portable	-	-	-	-	-	-	8	-	Unit	
31	Jumlah truk operasional pengangkut tinja	-	-	-	-	-	-	13	-	Unit	

LAMPIRAN

No	Uraian	Tahun								Satuan
		2015	2016	2017	2018	2019	2020	2021	2022	
32	Jumlah tinja yang diangkut truk ke IPAL/IPLT	-	-	-	-	-	-	15.597	-	M3
33	Anggaran operasional pengangkutan air limbah setempat	-	-	-	-	-	-	2.489.139.680	-	Rupiah
34	Jumlah redistribusi air limbah	953.455.000	1.070.805.000	973.575.000	1.081.965.000	1.110.785.000	779.525.000	969.747.000	-	Rupiah
35	jumlah rusunawa	14	15	15	15	15	15	15	15	Unit
36	jumlah kamar rusunawa	860	910	910	910	910	910	910	910	Unit
37	Tingkat keterisian rusunawa	80	80	83	85	90	94	94	94	%
38	Jumlah lokasi/titik kampung kumuh	-	-	-	-	-	-	-	-	Titik
39	Jumlah anggaran pembangunan rumah tidak layak huni	-	-	38.371.400.000	26.592.300.000	7.859.100.000	-	7.000.000.000	9.000.000.000	Rupiah
40	Jumlah rumah yang tidak memiliki jamban	-	-	-	-	-	-	-	-	Jamban
41	Jumlah orang yang dimakamkan/hari di TPU Pemkot Tangerang	4	4	4	9	4	4	16	4	Orang
42	Jumlah Bangunan	-	-	-	-	-	-	-	-	Unit
54	Jumlah sambungan rumah yang terlayani SPALD-T Skala Kota (SR)	0	0	0	0	0	0	0	0	Sambungan Rumah (SR)
55	Jumlah sambungan rumah yang terlayani SPALD-T skala permukiman (SR)	-	-	-	-	-	-	12.200	-	Sambungan Rumah (SR)
57	Jumlah kab/kota yang	-	-	-	1	1	1	1	-	kabupaten/kota

LAMPIRAN

No	Uraian	Tahun									Satuan
		2015	2016	2017	2018	2019	2020	2021	2022		
	terfasilitasi penyusunan pengaturan bidang air minum (kab/kota)										
69	Penyediaan pelayanan pengolahan air limbah domestik regional lintas kabupaten/ kota	0	0	0	0	0	0	0	0	0	
70	Penyediaan Kebutuhan pokok air minum sehari-hari	-	-	-	-	-	-	-	-	-	
72	Indikator SPM Bidang Perumahan Rakyat	-	98,077	-	90,913	100	100	100	-		
105	Proporsi rumah tangga yang terlayani sistem pengelolaan air limbah terpusat	-	-	-	-	-	-	2,233	-		
117	Jumlah Rumah Tangga yang terlayani air minum melalui pembangunan SPAM BJP terlindungi individual/komunal	-	-	-	-	-	-	387.967	-	Rumah Tangga	
117.1	Tangerang	-	-	-	-	-	-	34.808	-	Rumah Tangga	
117.2	Jatiuwung	-	-	-	-	-	-	25.898	-	Rumah Tangga	
117.3	Batuceper	-	-	-	-	-	-	11.655	-	Rumah Tangga	
117.4	Benda	-	-	-	-	-	-	11.713	-	Rumah Tangga	
117.5	Cipondoh	-	-	-	-	-	-	29.301	-	Rumah Tangga	
117.6	Ciledug	-	-	-	-	-	-	47.947	-	Rumah Tangga	
117.7	Karawaci	-	-	-	-	-	-	41.801	-	Rumah Tangga	
117.8	Periuk	-	-	-	-	-	-	22.923	-	Rumah Tangga	
117.9	Cibodas	-	-	-	-	-	-	16.393	-	Rumah Tangga	

LAMPIRAN

No	Uraian	Tahun									Satuan
		2015	2016	2017	2018	2019	2020	2021	2022		
117.10	Neglasari	-	-	-	-	-	-	24.534	-	Rumah Tangga	
117.11	Pinang	-	-	-	-	-	-	40.267	-	Rumah Tangga	
117.12	Karang Tengah	-	-	-	-	-	-	33.178	-	Rumah Tangga	
117.13	Larangan	-	-	-	-	-	-	47.549	-	Rumah Tangga	
118	Kapasitas SPAM	-	-	-	-	-	-	-	-	liter/detik	
118.1	Tangerang	-	-	-	-	-	-	-	-	liter/detik	
118.2	Jatiuwung	-	-	-	-	-	-	-	-	liter/detik	
118.3	Batuceper	-	-	-	-	-	-	-	-	liter/detik	
118.4	Benda	-	-	-	-	-	-	-	-	liter/detik	
118.5	Cipondoh	-	-	-	-	-	-	-	-	liter/detik	
118.6	Ciledug	-	-	-	-	-	-	-	-	liter/detik	
118.7	Karawaci	-	-	-	-	-	-	-	-	liter/detik	
118.8	Periuk	-	-	-	-	-	-	-	-	liter/detik	
118.9	Cibodas	-	-	-	-	-	-	-	-	liter/detik	
118.10	Neglasari	-	-	-	-	-	-	-	-	liter/detik	
118.11	Pinang	-	-	-	-	-	-	-	-	liter/detik	
118.12	Karang Tengah	-	-	-	-	-	-	-	-	liter/detik	
118.13	Larangan	-	-	-	-	-	-	-	-	liter/detik	
119	Jumlah SR yang terlayani SPAM (SR)	-	-	-	-	-	-	158.229	-	Sambungan Rumah (SR)	
119.1	Tangerang	-	-	-	-	-	-	16.266	-	Sambungan Rumah (SR)	
119.2	Jatiuwung	-	-	-	-	-	-	15.313	-	Sambungan Rumah (SR)	
119.3	Batuceper	-	-	-	-	-	-	14.713	-	Sambungan Rumah (SR)	
119.4	Benda	-	-	-	-	-	-	9.100	-	Sambungan Rumah (SR)	
119.5	Cipondoh	-	-	-	-	-	-	34.645	-	Sambungan	

LAMPIRAN

No	Uraian	Tahun						Satuan			
		2015	2016	2017	2018	2019	2020		2021	2022	
											Rumah (SR)
119.6	Ciledug	-	-	-	-	-	-	827	-		Sambungan Rumah (SR)
119.7	Karawaci	-	-	-	-	-	-	19.133	-		Sambungan Rumah (SR)
119.8	Periuk	-	-	-	-	-	-	16.720	-		Sambungan Rumah (SR)
119.9	Cibodas	-	-	-	-	-	-	13.282	-		Sambungan Rumah (SR)
119.10	Neglasari	-	-	-	-	-	-	9.438	-		Sambungan Rumah (SR)
119.11	Pinang	-	-	-	-	-	-	6.286	-		Sambungan Rumah (SR)
119.12	Karang Tengah	-	-	-	-	-	-	1.507	-		Sambungan Rumah (SR)
119.13	Larangan	-	-	-	-	-	-	999	-		Sambungan Rumah (SR)
120	Jumlah rumah tangga yang memiliki fasilitas sanitasi dan tangki septik (RT)	-	-	-	-	-	-	-	-	-	Rumah Tangga
120.1	Tangerang	-	-	-	-	-	-	-	-	-	Rumah Tangga
120.2	Jatiuwung	-	-	-	-	-	-	-	-	-	Rumah Tangga
120.3	Batuceper	-	-	-	-	-	-	-	-	-	Rumah Tangga
120.4	Benda	-	-	-	-	-	-	-	-	-	Rumah Tangga
120.5	Cipondoh	-	-	-	-	-	-	-	-	-	Rumah Tangga
120.6	Ciledug	-	-	-	-	-	-	-	-	-	Rumah Tangga
120.7	Karawaci	-	-	-	-	-	-	-	-	-	Rumah Tangga
120.8	Periuk	-	-	-	-	-	-	-	-	-	Rumah Tangga

LAMPIRAN

No	Uraian	Tahun						Satuan		
		2015	2016	2017	2018	2019	2020		2021	2022
120.9	Cibodas	-	-	-	-	-	-	-	-	Rumah Tangga
120.10	Neglasari	-	-	-	-	-	-	-	-	Rumah Tangga
120.11	Pinang	-	-	-	-	-	-	-	-	Rumah Tangga
120.12	Karang Tengah	-	-	-	-	-	-	-	-	Rumah Tangga
120.13	Larangan	-	-	-	-	-	-	-	-	Rumah Tangga
130	Jumlah Warga Negara yang memperoleh kebutuhan pokok air minum sehari-hari	-	-	-	-	-	-	100	-	%
130.1	Tangerang	-	-	-	-	-	-	100	-	%
130.2	Jatiuwung	-	-	-	-	-	-	100	-	%
130.3	Batuceper	-	-	-	-	-	-	100	-	%
130.4	Benda	-	-	-	-	-	-	100	-	%
130.5	Cipondoh	-	-	-	-	-	-	100	-	%
130.6	Ciledug	-	-	-	-	-	-	100	-	%
130.7	Karawaci	-	-	-	-	-	-	100	-	%
130.8	Periuk	-	-	-	-	-	-	100	-	%
130.9	Cibodas	-	-	-	-	-	-	100	-	%
130.10	Neglasari	-	-	-	-	-	-	100	-	%
130.11	Pinang	-	-	-	-	-	-	100	-	%
130.12	Karang Tengah	-	-	-	-	-	-	100	-	%
130.13	Larangan	-	-	-	-	-	-	100	-	%
133	Fasilitasi penyediaan rumah yang layak huni bagi masyarakat yang terkena relokasi program Pemerintah Daerah kabupaten/kota	-	-	-	-	-	-	17	0	Unit
133.1	Tangerang	-	-	-	-	-	-	0	0	Unit

LAMPIRAN

No	Uraian	Tahun									Satuan
		2015	2016	2017	2018	2019	2020	2021	2022		
133.2	Jatiuwung	-	-	-	-	-	0	0	-	Unit	
133.3	Batuceper	-	-	-	-	-	0	0	-	Unit	
133.4	Benda	-	-	-	-	-	0	0	-	Unit	
133.5	Cipondoh	-	-	-	-	-	0	0	-	Unit	
133.6	Ciledug	-	-	-	-	-	0	0	-	Unit	
133.7	Karawaci	-	-	-	-	-	0	0	-	Unit	
133.8	Periuk	-	-	-	-	-	0	0	-	Unit	
133.9	Cibodas	-	-	-	-	-	0	0	-	Unit	
133.10	Neglasari	-	-	-	-	-	17	0	-	Unit	
133.11	Pinang	-	-	-	-	-	0	0	-	Unit	
133.12	Karang Tengah	-	-	-	-	-	0	0	-	Unit	
133.13	Larangan	-	-	-	-	-	0	0	-	Unit	
143	Persentase penduduk berakses air minum	-	-	-	-	-	-	100	-	%	
143.1	Tangerang	-	-	-	-	-	-	100	-	%	
143.2	Jatiuwung	-	-	-	-	-	-	100	-	%	
143.3	Batuceper	-	-	-	-	-	-	100	-	%	
143.4	Benda	-	-	-	-	-	-	100	-	%	
143.5	Cipondoh	-	-	-	-	-	-	100	-	%	
143.6	Ciledug	-	-	-	-	-	-	100	-	%	
143.7	Karawaci	-	-	-	-	-	-	100	-	%	
143.8	Periuk	-	-	-	-	-	-	100	-	%	
143.9	Cibodas	-	-	-	-	-	-	100	-	%	
143.10	Neglasari	-	-	-	-	-	-	100	-	%	
143.11	Pinang	-	-	-	-	-	-	100	-	%	
143.12	Karang Tengah	-	-	-	-	-	-	100	-	%	
143.13	Larangan	-	-	-	-	-	-	100	-	%	
159	Jumlah Rumah Tangga Yang Mendapatkan	1.107	1.451	2.314	1.323	434	0	350	450	Rumah Tangga	

LAMPIRAN

No	Uraian	Tahun									Satuan
		2015	2016	2017	2018	2019	2020	2021	2022		
	Bantuan Peningkatan Kualitas										
159.1	Tangerang	80	35	148	98	51	0	33	37	Rumah Tangga	
159.2	Jatiuwung	60	103	189	92	21	0	39	29	Rumah Tangga	
159.3	Batuceper	83	82	110	70	23	0	20	22	Rumah Tangga	
159.4	Benda	50	39	107	113	44	0	19	20	Rumah Tangga	
159.5	Cipondoh	152	127	233	122	27	0	28	41	Rumah Tangga	
159.6	Ciledug	80	91	112	76	22	0	21	30	Rumah Tangga	
159.7	Karawaci	162	225	203	152	0	0	31	62	Rumah Tangga	
159.8	Periuk	50	74	72	66	21	0	23	30	Rumah Tangga	
159.9	Cibodas	60	26	219	93	40	0	9	23	Rumah Tangga	
159.10	Neglasari	70	239	655	150	64	0	33	40	Rumah Tangga	
159.11	Pinang	110	201	70	145	61	0	51	53	Rumah Tangga	
159.12	Karang Tengah	70	102	99	32	14	0	29	31	Rumah Tangga	
159.13	Larangan	80	107	97	114	46	0	14	32	Rumah Tangga	
161	Jumlah Luasan Permukiman Kumuh Yang Ditangani Secara Terpadu	-	339,87	-	-	-	-	105,31	-	Ha	
161.1	Tangerang	-	38,77	-	-	-	-	3,29	-	Ha	
161.2	Jatiuwung	-	6	-	-	-	-	0	-	Ha	
161.3	Batuceper	-	32,15	-	-	-	-	10,35	-	Ha	
161.4	Benda	-	33,55	-	-	-	-	7,53	-	Ha	
161.5	Cipondoh	-	45,78	-	-	-	-	15,55	-	Ha	
161.6	Ciledug	-	20,75	-	-	-	-	4,33	-	Ha	
161.7	Karawaci	-	45,59	-	-	-	-	7,23	-	Ha	
161.8	Periuk	-	9,66	-	-	-	-	5,81	-	Ha	
161.9	Cibodas	-	12,12	-	-	-	-	12,99	-	Ha	
161.10	Neglasari	-	24,3	-	-	-	-	27,85	-	Ha	

LAMPIRAN

No	Uraian	Tahun						Satuan		
		2015	2016	2017	2018	2019	2020		2021	2022
161.11	Pinang	-	11,92	-	-	-	-	1,56	-	Ha
161.12	Karang Tengah	-	7,34	-	-	-	-	3,86	-	Ha
161.13	Larangan	-	51,94	-	-	-	-	4,96	-	Ha

23. SATU DATA (DINSOS)

No	Uraian	Tahun						Satuan		
		2015	2016	2017	2018	2019	2020		2021	2022
1	Jumlah Penduduk Miskin	-	-	-	295,21	149,41	237,55	188,29	226,63	Orang
1.1	Tangerang	-	-	-	21,259	13,367	17,9	14,279	18,602	Orang
1.2	Jatiuwung	-	-	-	16,19	7,089	11,986	11,195	13,309	Orang
1.3	Batuceper	-	-	-	15,892	5,482	11,32	10,461	14,647	Orang
1.4	Benda	-	-	-	20,128	13,078	19,104	13,604	15,294	Orang
1.5	Cipondoh	-	-	-	23,187	9,195	17,803	15,57	21,956	Orang
1.6	Ciledug	-	-	-	22,823	19,874	17,214	9,931	14,911	Orang
1.7	Karawaci	-	-	-	32,528	19,279	28,43	21,325	24,643	Orang
1.8	Periuk	-	-	-	31,083	9,767	23,596	14,244	15,003	Orang
1.9	Cibodas	-	-	-	18,492	5,815	15,603	12,339	14,35	Orang
1.10	Neglasari	-	-	-	40,644	24,682	31,564	29,583	29,704	Orang
1.11	Pinang	-	-	-	20,997	12,433	14,377	17,386	20,476	Orang
1.12	Karang Tengah	-	-	-	15,288	5,66	13,561	9,38	11,57	Orang
1.13	Larangan	-	-	-	16,703	3,688	15,094	8,997	12,164	Orang
3	Jumlah Kepala Keluarga Miskin	-	-	-	70,34	952,12	72	50,32	71,07	Kepala Keluarga
3.1	Tangerang	-	-	-	5,395	3,468	5,792	3,866	5,951	Kepala Keluarga
3.2	Jatiuwung	-	-	-	4,293	2,002	3,824	3,123	4,22	Kepala Keluarga
3.3	Batuceper	-	-	-	3,755	1,433	3,528	2,854	4,661	Kepala Keluarga
3.4	Benda	-	-	-	4,619	3,242	5,618	3,626	4,618	Kepala Keluarga
3.5	Cipondoh	-	-	-	5,486	2,413	5,705	4,076	6,863	Kepala Keluarga

LAMPIRAN

	3.6	Ciledug	-	-	-	5,478	1,453	4,742	2,502	4,877	Kepala Keluarga
	3.7	Karawaci	-	-	-	7,993	4,953	8,467	5,742	7,857	Kepala Keluarga
	3.8	Periuk	-	-	-	7,34	2,512	6,413	3,735	4,431	Kepala Keluarga
	3.9	Cibodas	-	-	-	4,125	1,424	4,83	3,198	4,554	Kepala Keluarga
	3.10	Neglasari	-	-	-	9,007	6,341	9,378	7,927	8,55	Kepala Keluarga
	3.11	Pinang	-	-	-	5,075	3,391	4,723	4,748	6,69	Kepala Keluarga
	3.12	Karang Tengah	-	-	-	3,835	1,486	4,394	2,498	3,731	Kepala Keluarga
	3.13	Larangan	-	-	-	3,936	918	4,587	2,43	4,065	Kepala Keluarga
7		Jumlah Koordinator Kegiatan Kesejahteraan Sosial (KKKS)	13	13	13	13	13	0	13	13	Rumah Tangga
8		Jumlah Badan Koordinasi Kegiatan Kesejahteraan Sosial (BKKKS)	-	-	-	-	-	-	-	-	Unit
9		Jumlah Lembaga Konsultan Kesejahteraan Keluarga LK3	-	-	-	-	1	1	1	1	Lembaga
10		Jumlah Lembaga Kesejahteraan Sosial LKS	-	-	-	-	-	138	138	138	Lembaga
11		Jumlah Penyandang Masalah Kesejahteraan Sosial	-	-	-	-	-	-	-	-	Orang
12		Jumlah Panti Sosial Asuhan Anak	-	-	-	-	-	22	22	20	Unit
76		Jumlah Rumah Singgah	1	1	1	1	1	1	1	1	Unit
77		Jumlah Penghuni Rumah Singgah	0	0	0	0	0	0	0	0	Orang
86		Jumlah Kasus Sosial Pemalsuan Uang	0	0	0	0	0	0	0	0	Kasus

LAMPIRAN

24. SATU DATA (INSPEKTORAT)

No	Uraian	Tahun									Satuan
		2015	2016	2017	2018	2019	2020	2021	2022		
1	Jumlah Laporan Hasil Pengawasan (LHP)	274	281	217	282	380	305	472	233	Laporan	
2	Jumlah Temuan	1.510	1.300	801	840	988	966	1.437	-	Temuan	
4	Penilaian opini yang dikeluarkan oleh BPK terhadap Laporan Keuangan Daerah	9	10	11	12	13	14	15	-	Kali	
4.1	Tidak Wajar	-	-	-	-	-	-	-	-	Kali	
4.2	Wajar Dengan Pengecualian (WDP)	-	-	-	-	-	-	-	-	Kali	
4.3	Wajar Tanpa Pengecualian (WTP)	9	10	11	12	13	14	15	-	Kali	
6	Jumlah Temuan BPK	12	16	17	12	6	9	10	-	Kali	
7	Persentase Tindak Lanjut Rekomendasi Hasil Pengawasan Inspektorat	97,09	99,23	97,13	96,79	95,75	76,34	38,15	-	Persen	
8	Maturitas SPIP Terintegrasi	3,56	3,56	3,56	3,56	3,56	3,56	2,739	-	Level	
9	Tingkat Kapabilitas APIP	-	-	-	-	2	2	3	3	Level	
10	Jumlah Rekomendasi Statistik	n/a	n/a	n/a	n/a	n/a	n/a	n/a	n/a	Rekomendasi	
11	Persentase Penggunaan Eprocurement terhadap belanja pengadaan	100	100	100	100	100	100	100	100	Persen	
12	Jumlah Rekomendasi	1.510	1.300	801	840	988	787	831	-	Rekomendasi	
13	Jumlah Nilai Pengembalian	1.569.163.607	2.006.887.951	685.432.789	885.386.452	576.773.523	277.238.990	266.753.263	-	Rupiah	
14	Jumlah LHP per OPD	588	239	206	277	366	315	459	-	Tugas/Laporan	

LAMPIRAN

No	Uraian	Tahun						Satuan		
		2015	2016	2017	2018	2019	2020		2021	2022
14.1	Badan Penanggulangan Bencana Daerah	5	4	4	5	6	8	11	-	Tugas/Laporan
14.2	Badan Pendapatan Daerah	2	4	4	7	6	3	8	-	Tugas/Laporan
14.3	Badan Perencanaan Pembangunan Daerah	5	4	5	7	12	12	17	-	Tugas/Laporan
14.4	Badan Perpustakaan dan Arsip Daerah	5	4	4	4	7	6	9	-	Tugas/Laporan
14.5	Badan Kepegawaian Pengembangan Sumber Daya Manusia	17	9	11	13	56	11	20	-	Tugas/Laporan
14.6	Badan pengelolaan Keuangan Daerah	10	14	18	13	12	18	22	-	Tugas/Laporan
14.7	Dinas Komunikasi dan Informatika	4	4	4	7	7	5	9	-	Tugas/Laporan
14.8	Dinas Kebudayaan dan Pariwisata	0	0	3	8	6	8	10	-	Tugas/Laporan
14.9	Dinas Kependudukan dan Catatan Sipil	6	4	2	5	5	5	9	-	Tugas/Laporan
14.10	Dinas Kesehatan	13	16	6	16	11	41	58	-	Tugas/Laporan
14.11	Dinas Ketahanan Pangan	7	3	4	4	10	5	8	-	Tugas/Laporan
14.12	Dinas Ketenagakerjaan	6	4	3	5	5	4	8	-	Tugas/Laporan
14.13	Dinas Lingkungan Hidup	0	0	8	7	10	10	10	-	Tugas/Laporan
14.14	Dinas Pehubungan	8	6	7	7	9	8	8	-	Tugas/Laporan
14.15	Dinas Pendidikan	394	39	18	21	15	7	16	-	Tugas/Laporan
14.16	Dinas Perindustrian dan Perdagangan dan KUMKM	4	5	6	12	13	7	9	-	Tugas/Laporan
14.17	Dinas Perumahan dan permukiman	8	4	11	11	15	9	10	-	Tugas/Laporan
14.18	Dinas PUPR	13	14	5	8	14	10	13	-	Tugas/Laporan

LAMPIRAN

No	Uraian	Tahun						Satuan		
		2015	2016	2017	2018	2019	2020		2021	2022
14.19	Dinas Sosial	4	3	4	5	9	4	9	-	Tugas/Laporan
14.20	Dinas Pemuda dan Olahraga	6	5	5	7	9	9	9	-	Tugas/Laporan
14.21	Dinas Penanaman Modal Pelayanan Terpadu Satu Pintu	5	3	3	5	6	7	10	-	Tugas/Laporan
14.22	DP3APPKB	5	5	3	6	8	9	12	-	Tugas/Laporan
14.23	Inspektorat	2	2	3	5	6	6	9	-	Tugas/Laporan
14.24	Satpol PP	4	4	4	3	6	5	9	-	Tugas/Laporan
14.25	Sekretariat Daerah	0	10	5	10	11	7	16	-	Tugas/Laporan
14.26	Sekretariat DPRD	4	3	5	3	5	6	9	-	Tugas/Laporan
14.27	Kesbangpol	3	4	4	6	7	9	8	-	Tugas/Laporan
14.28	Kecamatan Tangerang	5	5	4	4	5	6	8	-	Tugas/Laporan
14.29	Kecamatan Jatiuwung	3	4	2	6	5	4	10	-	Tugas/Laporan
14.30	Kecamatan Batuceper	3	5	4	6	6	6	10	-	Tugas/Laporan
14.31	Kecamatan Benda	3	5	4	4	7	5	8	-	Tugas/Laporan
14.32	Kecamatan Cipondoh	5	3	4	6	6	3	8	-	Tugas/Laporan
14.33	Kecamatan Ciledug	3	3	3	6	7	5	8	-	Tugas/Laporan
14.34	Kecamatan Karawaci	4	5	4	5	8	7	9	-	Tugas/Laporan
14.35	Kecamatan Periuk	4	6	5	6	6	6	7	-	Tugas/Laporan
14.36	Kecamatan Cibodas	4	4	3	6	7	5	9	-	Tugas/Laporan
14.37	Kecamatan Neglasari	4	7	4	5	5	6	7	-	Tugas/Laporan
14.38	Kecamatan Pinang	4	6	3	6	5	8	10	-	Tugas/Laporan
14.39	Kecamatan Karang Tengah	3	5	3	5	8	8	9	-	Tugas/Laporan
14.40	Kecamatan Larangan	3	4	4	2	5	7	10	-	Tugas/Laporan
15	Jumlah LHP per Jenis Pengawasan	-	-	-	-	-	-	160	-	Tugas/Laporan
15.1	Audit	-	-	-	-	-	-	66	-	Tugas/Laporan

LAMPIRAN

No	Uraian	Tahun						Satuan		
		2015	2016	2017	2018	2019	2020		2021	2022
15.2	Reviu	-	-	-	-	-	-	77	-	Tugas/Laporan
15.3	Evaluasi	-	-	-	-	-	-	11	-	Tugas/Laporan
15.4	Monitoring	-	-	-	-	-	-	6	-	Tugas/Laporan

25. SATU DATA (SATPOLPP)

No	Uraian	Tahun						Satuan		
		2015	2016	2017	2018	2019	2020		2021	2022
1	Pelanggaran K3 (Ketertiban, Ketentraman, Keindahan)	-	1.146	1.126	978	363	305	961	0	Kasus
2	Jumlah Kasus Unjuk Rasa	n/a	254	142	n/a	n/a	n/a	n/a	-	Kasus
2.1	Bidang Politik	-	4	15	-	-	-	-	0	Kasus
2.2	Bidang Ekonomi	-	29	15	n/a	n/a	n/a	n/a	-	Kasus
2.3	Bidang Agama	-	11	4	0	0	-	-	-	Kasus
2.4	Lainnya	n/a	210	108	0	0	n/a	n/a	0	Kasus
8	Jumlah Aparat Keamanan dan Ketertiban Umum	n/a	263	255	257	250	174	174	174	orang
8.1	Jumlah Aparat Pamong Praja	72	89	81	83	76	0	0	0	orang
8.2	Jumlah Aparat Linmas	0	0	0	0	0	0	0	0	orang
8.4	Jumlah Petugas Perlindungan Masyarakat	n/a	174	174	174	174	174	174	174	orang
9	Jumlah Sarana Keamanan dan Ketertiban Umum	-	-	-	-	-	-	-	0	unit
9.1	Jumlah Pos Keamanan	-	-	-	-	-	-	-	0	unit
10	Jumlah Kendaraan Operasional	78	78	78	78	78	80	80	80	unit
10.1	Jumlah Kendaraan Operasional Roda 2	36	36	36	36	36	38	38	38	unit
10.2	Jumlah Kendaraan Operasional Roda 4	42	42	42	42	42	42	42	42	unit
18	Persentase penggunaan Eprocurement terhadap belanja pengadaan	100	100	100	100	100	100	100	0	%

LAMPIRAN

26. SATU DATA (SETDA)

No	Uraian	Tahun							Satuan	
		2015	2016	2017	2018	2019	2020	2021		2022
3	Jumlah sarana ibadah	1.135	1.139	1.143	1.145	1.151	1.156	1.156	1.156	Unit
3.1	Mesjid	619	621	622	622	626	628	628	628	Unit
	3.1.1 Tangerang	48	48	48	48	48	48	48	48	Unit
	3.1.2 Jatiuwung	30	30	30	30	31	31	31	31	Unit
	3.1.3 Bатуceper	29	29	29	29	29	29	29	29	Unit
	3.1.4 Benda	26	26	26	26	26	26	26	26	Unit
	3.1.5 Cipondoh	68	68	68	68	68	68	68	68	Unit
	3.1.6 Ciledug	51	51	51	51	51	51	51	51	Unit
	3.1.7 Karawaci	80	80	80	80	80	80	80	80	Unit
	3.1.8 Periuk	44	44	45	45	45	45	45	45	Unit
	3.1.9 Cibodas	59	59	59	59	59	59	59	59	Unit
	3.1.10 Neglasari	35	35	35	35	35	35	35	35	Unit
	3.1.11 Pinang	68	68	68	68	68	68	68	68	Unit
	3.1.12 Karang Tengah	46	46	46	46	47	47	47	47	Unit
	3.1.13 Larangan	35	37	37	37	39	41	41	41	Unit
3.2	Langgar	342	344	345	347	348	350	350	350	Unit
	3.2.1 Tangerang	18	18	18	18	18	18	18	18	Unit
	3.2.2 Jatiuwung	19	19	19	19	19	19	19	19	Unit
	3.2.3 Bатуceper	19	19	19	19	20	20	20	20	Unit
	3.2.4 Benda	19	19	19	19	19	19	19	19	Unit
	3.2.5 Cipondoh	26	26	26	26	26	26	26	26	Unit
	3.2.6 Ciledug	27	27	27	27	27	27	27	27	Unit
	3.2.7 Karawaci	44	44	44	44	44	44	44	44	Unit
	3.2.8 Periuk	26	26	27	27	27	27	27	27	Unit
	3.2.9 Cibodas	33	33	33	33	33	33	33	33	Unit

LAMPIRAN

No	Uraian	Tahun						Satuan			
		2015	2016	2017	2018	2019	2020		2021	2022	
	3.2.10	Neglasari	17	17	17	17	17	17	17	17	Unit
	3.2.11	Pinang	36	36	36	36	36	36	36	36	Unit
	3.2.12	Karang Tengah	37	37	37	39	39	39	39	39	Unit
	3.2.13	Larangan	21	23	23	23	23	25	25	25	Unit
3.4		Gereja Kristen**	80	80	80	80	81	82	82	82	Unit
	3.4.1	Tangerang	11	11	11	11	11	11	11	11	Unit
	3.4.2	Jatiuwung	6	6	6	6	6	6	6	6	Unit
	3.4.3	Batuceper	6	6	6	6	6	6	6	6	Unit
	3.4.4	Benda	2	2	2	2	3	3	3	3	Unit
	3.4.5	Cipondoh	11	11	11	11	11	11	11	11	Unit
	3.4.6	Ciledug	7	7	7	7	7	7	7	7	Unit
	3.4.7	Karawaci	13	13	13	13	13	13	13	13	Unit
	3.4.8	Periuk	5	5	5	5	5	5	5	5	Unit
	3.4.9	Cibodas	4	4	4	4	4	4	4	4	Unit
	3.4.10	Neglasari	6	6	6	6	6	6	6	6	Unit
	3.4.11	Pinang	2	2	2	2	2	2	2	2	Unit
	3.4.12	Karang Tengah	4	4	4	4	4	4	4	4	Unit
	3.4.13	Larangan	3	3	3	3	3	4	4	4	Unit
3.5		Gereja Katolik**	3	3	3	3	3	3	3	3	Unit
	3.5.1	Tangerang	1	1	1	1	1	1	1	1	Unit
	3.5.2	Jatiuwung	0	0	0	0	0	0	0	0	Unit
	3.5.3	Batuceper	0	0	0	0	0	0	0	0	Unit
	3.5.4	Benda	0	0	0	0	0	0	0	0	Unit
	3.5.5	Cipondoh	0	0	0	0	0	0	0	0	Unit
	3.5.6	Ciledug	0	0	0	0	0	0	0	0	Unit
	3.5.7	Karawaci	1	1	1	1	1	1	1	1	Unit
	3.5.8	Periuk	0	0	0	0	0	0	0	0	Unit
	3.5.9	Cibodas	0	0	0	0	0	0	0	0	Unit
	3.5.10	Neglasari	0	0	0	0	0	0	0	0	Unit

LAMPIRAN

No	Uraian	Tahun						Satuan			
		2015	2016	2017	2018	2019	2020		2021	2022	
	3.5.11	Pinang	1	1	1	1	1	1	1	1	Unit
	3.5.12	Karang Tengah	0	0	0	0	0	0	0	0	Unit
	3.5.13	Larangan	0	0	0	0	0	0	0	0	Unit
3.7		Pura	3	3	3	3	3	3	3	3	Unit
	3.7.1	Tangerang	1	1	1	1	1	1	1	1	Unit
	3.7.2	Jatiuwung	0	0	0	0	0	0	0	0	Unit
	3.7.3	Batuceper	0	0	0	0	0	0	0	0	Unit
	3.7.4	Benda	0	0	0	0	0	0	0	0	Unit
	3.7.5	Cipondoh	0	0	0	0	0	0	0	0	Unit
	3.7.6	Ciledug	2	2	2	2	2	2	2	2	Unit
	3.7.7	Karawaci	0	0	0	0	0	0	0	0	Unit
	3.7.8	Periuk	0	0	0	0	0	0	0	0	Unit
	3.7.9	Cibodas	0	0	0	0	0	0	0	0	Unit
	3.7.10	Neglasari	0	0	0	0	0	0	0	0	Unit
	3.7.11	Pinang	0	0	0	0	0	0	0	0	Unit
	3.7.12	Karang Tengah	0	0	0	0	0	0	0	0	Unit
	3.7.13	Larangan	0	0	0	0	0	0	0	0	Unit
3.8		Kuil**	2	2	2	2	2	2	2	2	Unit
	3.8.1	Tangerang	0	0	0	0	0	0	0	0	Unit
	3.8.2	Jatiuwung	0	0	0	0	0	0	0	0	Unit
	3.8.3	Batuceper	0	0	0	0	0	0	0	0	Unit
	3.8.4	Benda	0	0	0	0	0	0	0	0	Unit
	3.8.5	Cipondoh	1	1	1	1	1	1	1	1	Unit
	3.8.6	Ciledug	1	1	1	1	1	1	1	1	Unit
	3.8.7	Karawaci	0	0	0	0	0	0	0	0	Unit
	3.8.8	Periuk	0	0	0	0	0	0	0	0	Unit
	3.8.9	Cibodas	0	0	0	0	0	0	0	0	Unit
	3.8.10	Neglasari	0	0	0	0	0	0	0	0	Unit
	3.8.11	Karang Tengah	0	0	0	0	0	0	0	0	Unit

LAMPIRAN

No	Uraian	Tahun						Satuan			
		2015	2016	2017	2018	2019	2020		2021	2022	
	3.8.12	Pinang	0	0	0	0	0	0	0	0	Unit
	3.8.13	Larangan	0	0	0	0	0	0	0	0	Unit
3.9		Vihara/Cetya	83	83	85	85	85	85	85	85	Unit
	3.9.1	Tangerang	12	12	12	12	12	12	12	12	Unit
	3.9.2	Jatiuwung	0	0	0	0	0	0	0	0	Unit
	3.9.3	Batuceper	7	7	7	7	7	7	7	7	Unit
	3.9.4	Benda	4	4	4	4	4	4	4	4	Unit
	3.9.5	Cipondoh	3	3	3	3	3	3	3	3	Unit
	3.9.6	Ciledug	0	0	0	0	0	0	0	0	Unit
	3.9.7	Karawaci	17	17	19	19	19	19	19	19	Unit
	3.9.8	Periuk	9	9	9	9	9	9	9	9	Unit
	3.9.9	Cibodas	9	9	9	9	9	9	9	9	Unit
	3.9.10	Neglasari	22	22	22	22	22	22	22	22	Unit
	3.9.11	Pinang	0	0	0	0	0	0	0	0	Unit
	3.9.12	Karang Tengah	0	0	0	0	0	0	0	0	Unit
	3.9.13	Larangan	0	0	0	0	0	0	0	0	Unit
3.10		Klenteng	3	3	3	3	3	3	3	3	Unit
	3.10.1	Tangerang	1	1	1	1	1	1	1	1	Unit
	3.10.2	Jatiuwung	0	0	0	0	0	0	0	0	Unit
	3.10.3	Batuceper	1	1	1	1	1	1	1	1	Unit
	3.10.4	Benda	1	1	1	1	1	1	1	1	Unit
	3.10.5	Cipondoh	0	0	0	0	0	0	0	0	Unit
	3.10.6	Ciledug	0	0	0	0	0	0	0	0	Unit
	3.10.7	Karawaci	0	0	0	0	0	0	0	0	Unit
	3.10.8	Periuk	0	0	0	0	0	0	0	0	Unit
	3.10.9	Cibodas	0	0	0	0	0	0	0	0	Unit
	3.10.10	Neglasari	0	0	0	0	0	0	0	0	Unit
	3.10.11	Pinang	0	0	0	0	0	0	0	0	Unit
	3.10.12	Karang Tengah	0	0	0	0	0	0	0	0	Unit

LAMPIRAN

No	Uraian	Tahun						Satuan			
		2015	2016	2017	2018	2019	2020		2021	2022	
	3.10.13	Larangan	0	0	0	0	0	0	0	0	Unit
4		Jumlah Kelurahan per kecamatan	101	101	101	101	101	101	101	101	Kelurahan
	4.1	Tangerang	8	8	8	8	8	8	8	8	Kelurahan
	4.2	Jatiuwung	6	6	6	6	6	6	6	6	Kelurahan
	4.3	Batuceper	7	7	7	7	7	7	7	7	Kelurahan
	4.4	Benda	5	5	5	5	5	5	5	5	Kelurahan
	4.5	Cipondoh	7	7	7	7	7	7	7	7	Kelurahan
	4.6	Ciledug	8	8	8	8	8	8	8	8	Kelurahan
	4.7	Karawaci	16	16	16	16	16	16	16	16	Kelurahan
	4.8	Periuk	5	5	5	5	5	5	5	5	Kelurahan
	4.9	Cibodas	6	6	6	6	6	6	6	6	Kelurahan
	4.10	Neglasari	7	7	7	7	7	7	7	7	Kelurahan
	4.11	Pinang	11	11	11	11	11	11	11	11	Kelurahan
	4.12	Karang Tengah	7	7	7	7	7	7	7	7	Kelurahan
	4.13	Larangan	8	8	8	8	8	8	8	8	Kelurahan
5		Jumlah RW Perkecamatan	921	918	919	919	920	922	923	923	RW
	5.1	Tangerang	80	80	80	80	80	80	80	80	RW
	5.2	Jatiuwung	41	41	41	41	41	41	41	41	RW
	5.3	Batuceper	47	47	47	47	47	47	47	47	RW
	5.4	Benda	41	41	41	41	40	40	40	40	RW
	5.5	Cipondoh	74	74	74	74	74	74	74	74	RW
	5.6	Ciledug	104	104	104	104	105	107	107	107	RW
	5.7	Karawaci	127	127	127	127	127	127	127	127	RW
	5.8	Periuk	17	17	17	17	17	17	17	17	RW
	5.9	Cibodas	91	91	92	92	93	93	93	93	RW
	5.10	Neglasari	50	50	50	50	50	50	50	50	RW
	5.11	Pinang	82	82	82	82	82	82	83	83	RW

LAMPIRAN

No	Uraian	Tahun						Satuan		
		2015	2016	2017	2018	2019	2020		2021	2022
5.12	Karang Tengah	77	74	74	74	74	74	74	74	RW
5.13	Larangan	90	90	90	90	90	90	90	90	RW
6	Jumlah RT** Perkecamatan	4.424	4.423	4.433	4.445	4.454	4.457	4.463	4.466	RT
6.1	Tangerang	410	410	410	410	410	410	412	414	RT
6.2	Jatiuwung	227	227	227	227	227	227	227	227	RT
6.3	Batuceper	231	231	231	231	231	231	231	231	RT
6.4	Benda	200	198	200	198	197	196	196	196	RT
6.5	Cipondoh	361	361	361	361	361	361	361	361	RT
6.6	Ciledug	399	399	400	400	405	404	404	404	RT
6.7	Karawaci	537	537	537	537	537	537	537	537	RT
6.8	Periuk	89	89	89	98	98	102	102	102	RT
6.9	Cibodas	475	475	478	478	479	479	479	479	RT
6.10	Neglasari	242	242	242	242	242	242	242	242	RT
6.11	Pinang	470	470	470	475	478	479	481	481	RT
6.12	Karang Tengah	361	361	361	361	361	361	361	361	RT
6.13	Larangan	422	423	427	427	428	428	430	431	RT
8	Jumlah Kelurahan Berkembang Perkecamatan	75	75	75	75	75	75	75	75	Kelurahan
8.1	Tangerang	0	0	0	0	0	0	0	0	Kelurahan
8.2	Jatiuwung	6	6	6	6	6	6	6	6	Kelurahan
8.3	Batuceper	0	0	0	0	0	0	0	0	Kelurahan
8.4	Benda	5	5	5	5	5	5	5	5	Kelurahan
8.5	Cipondoh	10	10	10	10	10	10	10	10	Kelurahan
8.6	Ciledug	8	8	8	8	8	8	8	8	Kelurahan
8.7	Karawaci	16	16	16	16	16	16	16	16	Kelurahan
8.8	Periuk	5	5	5	5	5	5	5	5	Kelurahan
8.9	Cibodas	6	6	6	6	6	6	6	6	Kelurahan

LAMPIRAN

No	Uraian	Tahun						Satuan		
		2015	2016	2017	2018	2019	2020		2021	2022
8.10	Neglasari	0	0	0	0	0	0	0	0	Kelurahan
8.11	Pinang	11	11	11	11	11	11	11	11	Kelurahan
8.12	Karang Tengah	0	0	0	0	0	0	0	0	Kelurahan
8.13	Larangan	8	8	8	8	8	8	8	8	Kelurahan
9	Jumlah Kelurahan Mandiri Perkecamatan	31	31	31	31	31	31	31	31	Kelurahan
9.1	Tangerang	8	8	8	8	8	8	8	8	Kelurahan
9.2	Jatiuwung	0	0	0	0	0	0	0	0	Kelurahan
9.3	Batuceper	0	0	0	0	0	0	0	0	Kelurahan
9.4	Benda	5	5	5	5	5	5	5	5	Kelurahan
9.5	Cipondoh	10	10	10	10	10	10	10	10	Kelurahan
9.6	Ciledug	0	0	0	0	0	0	0	0	Kelurahan
9.7	Karawaci	0	0	0	0	0	0	0	0	Kelurahan
9.8	Periuk	0	0	0	0	0	0	0	0	Kelurahan
9.9	Cibodas	0	0	0	0	0	0	0	0	Kelurahan
9.10	Neglasari	7	7	7	7	7	7	7	7	Kelurahan
9.11	Pinang	0	0	0	0	0	0	0	0	Kelurahan
9.12	Karang Tengah	0	0	0	0	0	0	0	0	Kelurahan
9.13	Larangan	1	1	1	1	1	1	1	1	Kelurahan
14	Jumlah Kantor Milik Kelurahan Perkecamatan	85	85	85	85	85	85	85	85	Unit
14.1	Tangerang	8	8	8	8	8	8	8	8	Unit
14.2	Jatiuwung	6	6	6	6	6	6	6	6	Unit
14.3	Batuceper	0	0	0	0	0	0	0	0	Unit
14.4	Benda	5	5	5	5	5	5	5	5	Unit
14.5	Cipondoh	10	10	10	10	10	10	10	10	Unit
14.6	Ciledug	8	8	8	8	8	8	8	8	Unit

LAMPIRAN

No		Uraian	Tahun								Satuan
			2015	2016	2017	2018	2019	2020	2021	2022	
14.7		Karawaci	16	16	16	16	16	16	16	16	Unit
14.8		Periuk	1	1	1	1	1	1	1	1	Unit
14.9		Cibodas	6	6	6	6	6	6	6	6	Unit
14.10		Neglasari	7	7	7	7	7	7	7	7	Unit
14.11		Pinang	11	11	11	11	11	11	11	11	Unit
14.12		Karang Tengah	7	7	7	7	7	7	7	7	Unit
14.13		Larangan	0	0	0	0	0	0	0	0	Unit
17		Jumlah Kantor Kondisi Baik Kelurahan Perkecamatan	85	85	85	85	85	85	85	85	Unit
17.1		Tangerang	8	8	8	8	8	8	8	8	Unit
17.2		Jatiuwung	6	6	6	6	6	6	6	6	Unit
17.3		Batuceper	0	0	0	0	0	0	0	0	Unit
17.4		Benda	5	5	5	5	5	5	5	5	Unit
17.5		Cipondoh	10	10	10	10	10	10	10	10	Unit
17.6		Ciledug	8	8	8	8	8	8	8	8	Unit
17.7		Karawaci	16	16	16	16	16	16	16	16	Unit
17.8		Periuk	1	1	1	1	1	1	1	1	Unit
17.9		Cibodas	6	6	6	6	6	6	6	6	Unit
17.10		Neglasari	7	7	7	7	7	7	7	7	Unit
17.11		Pinang	11	11	11	11	11	11	11	11	Unit
17.1		Karang Tengah	7	7	7	7	7	7	7	7	Unit

LAMPIRAN

No			Uraian	Tahun							Satuan	
				2015	2016	2017	2018	2019	2020	2021		2022
2												
17.1			Larangan	0	0	0	0	0	0	0	0	Unit
3												
20			Jumlah Karang Taruna**	639	633	636	627	642	682	713	694	Unit
20.1			Karang Taruna Aktif	622	618	624	611	623	673	669	635	Unit
	20.1.1		Tangerang	8	8	8	8	8	8	8	8	Unit
	20.1.2		Jatiuwung	6	6	6	6	6	6	6	6	Unit
	20.1.3		Batuceper	245	245	245	245	245	245	245	245	Unit
	20.1.4		Benda	6	6	6	6	6	6	6	6	Unit
	20.1.5		Cipondoh	10	10	10	10	10	10	10	10	Unit
	20.1.6		Ciledug	9	9	9	9	9	9	9	9	Unit
	20.1.7		Karawaci	16	16	16	16	16	16	16	16	Unit
	20.1.8		Periuk	27	27	27	22	34	84	80	46	Unit
	20.1.9		Cibodas	7	7	16	7	7	7	7	7	Unit
	20.1.10		Neglasari	245	245	245	245	245	245	245	245	Unit
	20.1.11		Pinang	11	11	11	11	11	11	11	11	Unit
	20.1.12		Karang Tengah	24	20	17	18	18	18	18	18	Unit
	20.1.13		Larangan	8	8	8	8	8	8	8	8	Unit
20.2			Karang Taruna Tidak Aktif	17	15	12	16	19	9	44	59	Unit
	20.2.1		Tangerang	0	0	0	0	0	0	0	0	Unit
	20.2.2		Jatiuwung	0	0	0	0	0	0	0	0	Unit
	20.2.3		Batuceper	0	0	0	0	0	0	0	0	Unit
	20.2.4		Benda	0	0	0	0	0	0	0	0	Unit
	20.2.5		Cipondoh	0	0	0	0	0	0	0	0	Unit
	20.2.6		Ciledug	0	0	0	0	0	0	0	0	Unit
	20.2.7		Karawaci	0	0	0	0	0	0	0	0	Unit

LAMPIRAN

No	Uraian	Tahun						Satuan			
		2015	2016	2017	2018	2019	2020		2021	2022	
	20.2.8	Periuk	2	2	2	7	10	0	35	50	Unit
	20.2.9	Cibodas	0	0	0	0	0	0	0	0	Unit
	20.2.10	Neglasari	0	0	0	0	0	0	0	0	Unit
	20.2.11	Pinang	0	0	0	0	0	0	0	0	Unit
	20.2.12	Karang Tengah	15	13	10	9	9	9	9	9	Unit
	20.2.13	Larangan	0	0	0	0	0	0	0	0	Unit
2 1		Jumlah Badan/Lembaga Swasdaya Masyarakat**	56	57	55	55	55	55	56	58	Unit
	21.1	Badan/Lembaga Swasdaya Masyarakat Aktif	56	57	55	55	55	55	56	58	Unit
	21.1.1	Tangerang	8	8	8	8	8	8	8	8	Unit
	21.1.2	Jatiuwung	6	6	6	6	6	6	6	6	Unit
	21.1.3	Batuceper	0	0	0	0	0	0	0	0	Unit
	21.1.4	Benda	5	5	5	5	5	5	5	5	Unit
	21.1.5	Cipondoh	7	7	7	8	8	8	8	9	Unit
	21.1.6	Ciledug	1	1	1	1	1	1	1	1	Unit
	21.1.7	Karawaci	0	0	0	0	0	0	0	0	Unit
	21.1.8	Periuk	3	3	4	4	4	4	5	6	Unit
	21.1.9	Cibodas	7	7	7	7	7	7	7	7	Unit
	21.1.10	Neglasari	0	0	0	0	0	0	0	0	Unit
	21.1.11	Pinang	4	7	7	7	7	7	7	7	Unit
	21.1.12	Karang Tengah	15	13	10	9	9	9	9	9	Unit
	21.1.13	Larangan	0	0	0	0	0	0	0	0	Unit
2 2		Jumlah Kelompok Swasdaya Masyarakat**	54	58	58	58	58	58	59	61	Unit

LAMPIRAN

No		Uraian	Tahun								Satuan
			2015	2016	2017	2018	2019	2020	2021	2022	
22.1		Kelompok Swadaya Masyarakat Aktif	53	57	57	57	57	57	58	60	Unit
	22.1.1	Tangerang	8	8	8	8	8	8	8	8	Unit
	22.1.2	Jatiuwung	6	6	6	6	6	6	6	6	Unit
	22.1.3	Batuceper	0	0	0	0	0	0	0	0	Unit
	22.1.4	Benda	5	5	5	5	5	5	5	5	Unit
	22.1.5	Cipondoh	5	6	6	6	6	6	6	7	Unit
	22.1.6	Ciledug	0	0	0	0	0	0	0	0	Unit
	22.1.7	Karawaci	16	16	16	16	16	16	16	16	Unit
	22.1.8	Periuk	2	2	2	2	2	2	3	4	Unit
	22.1.9	Cibodas	7	7	7	7	7	7	7	7	Unit
	22.1.10	Neglasari	0	0	0	0	0	0	0	0	Unit
	22.1.11	Pinang	4	7	7	7	7	7	7	7	Unit
	22.1.12	Karang Tengah	0	0	0	0	0	0	0	0	Unit
	22.1.13	Larangan	0	0	0	0	0	0	0	0	Unit
22.2		Kelompok Swadaya Masyarakat Tidak Aktif	0	1	1	1	1	1	1	1	Unit
23		Jumlah Lembaga Ketahanan Masyarakat Kelurahan Perkecamatan**	60	60	60	60	60	60	61	62	Unit
23.1		Lembaga Ketahanan Masyarakat Kelurahan Aktif Perkecamatan	37	37	37	37	37	37	38	39	Unit

LAMPIRAN

No	Uraian	Tahun						Satuan				
		2015	2016	2017	2018	2019	2020		2021	2022		
	23.1.1	Tangerang	8	8	8	8	8	8	8	8	Unit	
	23.1.2	Jatiuwung	6	6	6	6	6	6	6	6	Unit	
	23.1.3	Batuceper	0	0	0	0	0	0	0	0	Unit	
	23.1.4	Benda	0	0	0	0	0	0	0	0	Unit	
	23.1.5	Cipondoh	2	2	2	2	2	2	2	2	Unit	
	23.1.6	Ciledug	0	0	0	0	0	0	0	0	Unit	
	23.1.7	Karawaci	16	16	16	16	16	16	16	16	Unit	
	23.1.8	Periuk	5	5	5	5	5	5	6	7	Unit	
	23.1.9	Cibodas	0	0	0	0	0	0	0	0	Unit	
	23.1.10	Neglasari	0	0	0	0	0	0	0	0	Unit	
	23.1.11	Pinang	0	0	0	0	0	0	0	0	Unit	
	23.1.12	Karang Tengah	0	0	0	0	0	0	0	0	Unit	
	23.1.13	Larangan	0	0	0	0	0	0	0	0	Unit	
23.2		Lembaga Ketahanan Masyarakat Kelurahan Tidak Aktif Perkecamatan	23	23	23	23	23	23	23	23	23	Unit
	23.2.1	Tangerang	0	0	0	0	0	0	0	0	Unit	
	23.2.2	Jatiuwung	0	0	0	0	0	0	0	0	Unit	
	23.2.3	Batuceper	0	0	0	0	0	0	0	0	Unit	
	23.2.4	Benda	5	5	5	5	5	5	5	5	Unit	
	23.2.5	Cipondoh	0	0	0	0	0	0	0	0	Unit	
	23.2.6	Ciledug	0	0	0	0	0	0	0	0	Unit	
	23.2.7	Karawaci	0	0	0	0	0	0	0	0	Unit	
	23.2.8	Periuk	1	1	1	1	1	1	1	1	Unit	
	23.2.9	Cibodas	6	6	6	6	6	6	6	6	Unit	
	23.2.10	Neglasari	0	0	0	0	0	0	0	0	Unit	

LAMPIRAN

No	Uraian	Tahun						Satuan			
		2015	2016	2017	2018	2019	2020		2021	2022	
	23.2.11	Pinang	11	11	11	11	11	11	11	11	Unit
	23.2.12	Karang Tengah	0	0	0	0	0	0	0	0	Unit
	23.2.13	Larangan	0	0	0	0	0	0	0	0	Unit
24		Jumlah Lembaga Pemberdayaan Masyarakat Kelurahan Perkecamatan**	78	78	78	78	88	88	89	90	Unit
	24.1	Lembaga Pemberdayaan Masyarakat Kelurahan aktif Perkecamatan	77	77	77	77	87	87	88	89	Unit
	24.1.1	Tangerang	8	8	8	8	8	8	8	8	Unit
	24.1.2	Jatiwung	6	6	6	6	6	6	6	6	Unit
	24.1.3	Batuceper	0	0	0	0	0	0	0	0	Unit
	24.1.4	Benda	6	6	6	6	6	6	6	6	Unit
	24.1.5	Cipondoh	10	10	10	10	20	20	20	20	Unit
	24.1.6	Ciledug	8	8	8	8	8	8	8	8	Unit
	24.1.7	Karawaci	16	16	16	16	16	16	16	16	Unit
	24.1.8	Periuk	5	5	5	5	5	5	6	7	Unit
	24.1.9	Cibodas	7	7	7	7	7	7	7	7	Unit
	24.1.10	Neglasari	0	0	0	0	0	0	0	0	Unit
	24.1.11	Pinang	11	11	11	11	11	11	11	11	Unit
	24.1.12	Karang Tengah	-	-	-	-	-	-	-	-	Unit
	24.1.13	Larangan	0	0	0	0	0	0	0	0	Unit
	24.2	Lembaga Pemberdayaan Masyarakat	1	1	1	1	1	1	1	1	Unit

LAMPIRAN

No	Uraian	Tahun						Satuan			
		2015	2016	2017	2018	2019	2020		2021	2022	
	Kelurahan tidak Aktif Perkecamatan										
26	Jumlah Lembaga Pemberdayaan Masyarakat	97	97	97	97	97	97	97	97	97	Unit
26.1	Lembaga Pemberdayaan Masyarakat Aktif	97	97	97	97	97	97	97	97	97	Unit
	26.1.1 Tangerang	8	8	8	8	8	8	8	8	8	Unit
	26.1.2 Jatiuwung	6	6	6	6	6	6	6	6	6	Unit
	26.1.3 Batuceper	0	0	0	0	0	0	0	0	0	Unit
	26.1.4 Benda	5	5	5	5	5	5	5	5	5	Unit
	26.1.5 Cipondoh	20	20	20	20	20	20	20	20	20	Unit
	26.1.6 Ciledug	8	8	8	8	8	8	8	8	8	Unit
	26.1.7 Karawaci	16	16	16	16	16	16	16	16	16	Unit
	26.1.8 Periuk	16	16	16	16	16	16	16	16	16	Unit
	26.1.9 Cibodas	7	7	7	7	7	7	7	7	7	Unit
	26.1.10 Neglasari	0	0	0	0	0	0	0	0	0	Unit
	26.1.11 Pinang	11	11	11	11	11	11	11	11	11	Unit
	26.1.12 Karang Tengah	-	-	-	-	-	-	-	-	-	Unit
	26.1.13 Larangan	0	0	0	0	0	0	0	0	0	Unit
27	Jumlah Lembaga Adat	39	39	39	39	39	39	39	39	39	Unit
27.1	Lembaga Adat Aktif	26	26	26	26	26	26	26	26	26	Unit
	27.1.1 Tangerang	2	2	2	2	2	2	2	2	2	Unit
	27.1.2 Jatiuwung	2	2	2	2	2	2	2	2	2	Unit
	27.1.3 Batuceper	2	2	2	2	2	2	2	2	2	Unit

LAMPIRAN

No	Uraian	Tahun						Satuan			
		2015	2016	2017	2018	2019	2020		2021	2022	
	27.1.4	Benda	2	2	2	2	2	2	2	2	Unit
	27.1.5	Cipondoh	2	2	2	2	2	2	2	2	Unit
	27.1.6	Ciledug	2	2	2	2	2	2	2	2	Unit
	27.1.7	Karawaci	2	2	2	2	2	2	2	2	Unit
	27.1.8	Periuk	2	2	2	2	2	2	2	2	Unit
	27.1.9	Cibodas	2	2	2	2	2	2	2	2	Unit
	27.1.10	Neglasari	2	2	2	2	2	2	2	2	Unit
	27.1.11	Pinang	2	2	2	2	2	2	2	2	Unit
	27.1.12	Karang Tengah	2	2	2	2	2	2	2	2	Unit
	27.1.13	Larangan	2	2	2	2	2	2	2	2	Unit
27.2		Lembaga Adat Tidak Aktif	13	13	13	13	13	13	13	13	Unit
	27.2.1	Tangerang	1	1	1	1	1	1	1	1	Unit
	27.2.2	Jatiuwung	1	1	1	1	1	1	1	1	Unit
	27.2.3	Batuceper	1	1	1	1	1	1	1	1	Unit
	27.2.4	Benda	1	1	1	1	1	1	1	1	Unit
	27.2.5	Cipondoh	1	1	1	1	1	1	1	1	Unit
	27.2.6	Ciledug	1	1	1	1	1	1	1	1	Unit
	27.2.7	Karawaci	1	1	1	1	1	1	1	1	Unit
	27.2.8	Periuk	1	1	1	1	1	1	1	1	Unit
	27.2.9	Cibodas	1	1	1	1	1	1	1	1	Unit
	27.2.10	Neglasari	1	1	1	1	1	1	1	1	Unit
	27.2.11	Pinang	1	1	1	1	1	1	1	1	Unit
	27.2.12	Karang Tengah	1	1	1	1	1	1	1	1	Unit
	27.2.13	Larangan	1	1	1	1	1	1	1	1	Unit
28		Jumlah Guru Ngaji	4.100	4.100	4.100	4.510	4.510	4.510	4.510	4.510	Orang
29		Jumlah Amil/Pengurus	700	700	700	700	700	700	822	822	Orang

LAMPIRAN

No	Uraian	Tahun						Satuan			
		2015	2016	2017	2018	2019	2020		2021	2022	
	Jenazah										
30	Jumlah Marbot	760	760	760	760	760	760	836	836	Orang	
31	Jumlah Nilai Uang untuk Bantuan Guru Ngaji	10.468.087.200	10.468.087.200	18.319.226.400	20.151.149.040	20.151.149.040	20.151.149.040	20.151.149.040	20.151.149.040	Rupiah	
32	Jumlah Nilai Uang untuk Bantuan Amil/Pengurus Jenazah	1.787.234.400	1.787.234.400	3.127.672.800	3.127.672.800	3.127.672.800	3.127.672.800	3.672.781.488	3.672.781.488	Rupiah	
33	Jumlah Nilai Uang untuk Bantuan Marbot	1.940.425.920	1.940.425.920	3.395.759.040	3.395.759.040	3.395.759.040	3.395.759.040	3.735.334.944	3.735.334.944	Rupiah	
34	Jumlah Peraturan Yang Ditetapkan	510	677	847	523	452	1.072	1.154	404	Peraturan	
	34.1 Perda	7	11	10	11	9	9	14	4	Peraturan	
	34.2 Perwal	58	104	52	86	76	91	129	52	Peraturan	
	34.3 Kepwal	445	562	785	426	367	972	1.011	348	Peraturan	
35	Jumlah Perjanjian Kerjasama yang telah dilakukan (MoU)	12	88	132	68	73	80	136	88		
37	Jumlah Kelurahan Mandiri.	39	39	39	39	39	39	39	39	Kelurahan	
	37.1 Tangerang	8	8	8	8	8	8	8	8	Kelurahan	
	37.2 Jatiuwung	0	0	0	0	0	0	0	0	Kelurahan	
	37.3 Batuceper	7	7	7	7	7	7	7	7	Kelurahan	
	37.4 Benda	0	0	0	0	0	0	0	0	Kelurahan	
	37.5 Cipondoh	10	10	10	10	10	10	10	10	Kelurahan	
	37.6 Ciledug	0	0	0	0	0	0	0	0	Kelurahan	

LAMPIRAN

No	Uraian	Tahun						Satuan		
		2015	2016	2017	2018	2019	2020		2021	2022
37.7	Karawaci	0	0	0	0	0	0	0	0	Kelurahan
37.8	Periuk	0	0	0	0	0	0	0	0	Kelurahan
37.9	Cibodas	0	0	0	0	0	0	0	0	Kelurahan
37.10	Neglasari	7	7	7	7	7	7	7	7	Kelurahan
37.11	Pinang	0	0	0	0	0	0	0	0	Kelurahan
37.12	Karang Tengah	7	7	7	7	7	7	7	7	Kelurahan
37.13	Larangan	0	0	0	0	0	0	0	0	Kelurahan
400	Jumlah Aparatur Pemerintahan Kelurahan dan Pengurus Lembaga Kemasyarakatan Kelurahan Lingkup Regional yang Terlatih	391	364	387	387	399	439	440	436	Orang
40.1	Tangerang	0	0	0	0	0	0	0	0	Orang
40.2	Jatiuwung	30	30	30	30	30	30	30	30	Orang
40.3	Batuceper	0	0	0	0	0	0	0	0	Orang
40.4	Benda	0	0	0	0	0	0	0	0	Orang
40.5	Cipondoh	96	96	102	102	102	107	107	107	Orang
40.6	Ciledug	171	144	161	161	173	208	208	204	Orang
40.7	Karawaci	80	80	80	80	80	80	80	80	Orang
40.8	Periuk	14	14	14	14	14	14	15	15	Orang
40.9	Cibodas	0	0	0	0	0	0	0	0	Orang
40.10	Neglasari	0	0	0	0	0	0	0	0	Orang

LAMPIRAN

No		Uraian	Tahun								Satuan	
			2015	2016	2017	2018	2019	2020	2021	2022		
40.1	1	Pinang	0	0	0	0	0	0	0	0	0	Orang
40.1	2	Karang Tengah	-	-	-	-	-	-	-	-	-	Orang
40.1	3	Larangan	0	0	0	0	0	0	0	0	0	Orang
4	1	Jumlah Kelurahan yang Kelurahannya tertib administrasi pengelolaan aset Kelurahan	85	85	85	85	85	85	85	85	85	Kelurahan
41.1		Tangerang	8	8	8	8	8	8	8	8	8	Kelurahan
41.2		Jatiuwung	6	6	6	6	6	6	6	6	6	Kelurahan
41.3		Batuceper	7	7	7	7	7	7	7	7	7	Kelurahan
41.4		Benda	5	5	5	5	5	5	5	5	5	Kelurahan
41.5		Cipondoh	10	10	10	10	10	10	10	10	10	Kelurahan
41.6		Ciledug	8	8	8	8	8	8	8	8	8	Kelurahan
41.7		Karawaci	16	16	16	16	16	16	16	16	16	Kelurahan
41.8		Periuk	1	1	1	1	1	1	1	1	1	Kelurahan
41.9		Cibodas	6	6	6	6	6	6	6	6	6	Kelurahan
41.1	0	Neglasari	7	7	7	7	7	7	7	7	7	Kelurahan
41.1	1	Pinang	11	11	11	11	11	11	11	11	11	Kelurahan
41.1	2	Karang Tengah	-	-	-	-	-	-	-	-	-	Kelurahan
41.1	3	Larangan	0	0	0	0	0	0	0	0	0	Kelurahan
4		Jumlah Kelurahan	105	105	105	105	105	105	105	105	105	Kelurahan

LAMPIRAN

No	Uraian	Tahun						Satuan			
		2015	2016	2017	2018	2019	2020		2021	2022	
2	yang Telah memiliki batas wilayah Administrasi Kelurahan sesuai ketentuan Permendagri Nomor 45 Tahun 2016 tentang Pedoman Penetapan dan Penegasan Batas Kelurahan yang Ditetapkan dalam Peraturan Bupati/Walikota										
42.1	Tangerang	8	8	8	8	8	8	8	8	8	Kelurahan
42.2	Jatiuwung	6	6	6	6	6	6	6	6	6	Kelurahan
42.3	Batuceper	7	7	7	7	7	7	7	7	7	Kelurahan
42.4	Benda	5	5	5	5	5	5	5	5	5	Kelurahan
42.5	Cipondoh	10	10	10	10	10	10	10	10	10	Kelurahan
42.6	Ciledug	8	8	8	8	8	8	8	8	8	Kelurahan
42.7	Karawaci	16	16	16	16	16	16	16	16	16	Kelurahan
42.8	Periuk	1	1	1	1	1	1	1	1	1	Kelurahan
42.9	Cibodas	6	6	6	6	6	6	6	6	6	Kelurahan
42.10	Neglasari	7	7	7	7	7	7	7	7	7	Kelurahan
42.11	Pinang	11	11	11	11	11	11	11	11	11	Kelurahan
42.12	Karang Tengah	7	7	7	7	7	7	7	7	7	Kelurahan

LAMPIRAN

No		Uraian	Tahun								Satuan
			2015	2016	2017	2018	2019	2020	2021	2022	
42.1	3	Larangan	13	13	13	13	13	13	13	13	Kelurahan
45		Indeks Demokrasi Indonesia	-	-	-	-	-	-	-	-	Index
46		Jumlah pelaksanaan Perjanjian Kerja Sama dalam penyelesaian permasalahan pelayanan publik di 10 kota metropolitan (terutama permasalahan transportasi, banjir, air minum, serta sampah dan limbah)	2	33	13	31	25	28	15	1	Daerah
48		Rata-rata jumlah kelompok binaan lembaga pemberdayaan masyarakat (LPM)	5,31	4,38	4,54	5,92	5,92	6,08	7,54	7,46	Orang
48.1		Tangerang	0	0	0	0	0	0	0	0	Orang
48.2		Jatiuwung	12	12	12	12	12	12	12	12	Orang
48.3		Batuceper	0	0	0	0	0	0	0	0	Orang
48.4		Benda	0	0	0	0	0	0	0	0	Orang
48.5		Cipondoh	0	0	0	0	0	0	0	0	Orang
48.6		Ciledug	1	1	1	1	1	1	1	1	Orang

LAMPIRAN

No	Uraian	Tahun						Satuan			
		2015	2016	2017	2018	2019	2020		2021	2022	
48.7	Karawaci	32	32	32	32	32	32	32	32	32	Orang
48.8	Periuk	0	0	0	0	0	0	0	20	20	Orang
48.9	Cibodas	0	0	0	0	0	0	0	0	0	Orang
48.10	Neglasari	0	0	0	0	0	0	0	0	0	Orang
48.11	Pinang	11	11	11	11	11	11	11	11	11	Orang
48.12	Karang Tengah	13	1	3	13	13	15	14	13	13	Orang
48.13	Larangan	0	0	0	8	8	8	8	8	8	Orang
49	Rasio tempat ibadah per satuan penduduk	0,07	0,07	0,07	0,07	0,07	0,06	0,06	0,06	0,06	%
49.1	Tangerang	0,063	0,067	0,064	0,061	0,06	0,058	0,057	0,057	0,057	%
49.2	Jatiwung	0,059	0,058	0,055	0,052	0,054	0,052	0,052	0,052	0,052	%
49.3	Batuceper	0,074	0,075	0,074	0,071	0,07	0,068	0,067	0,067	0,067	%
49.4	Benda	0,075	0,074	0,069	0,066	0,068	0,065	0,063	0,063	0,063	%
49.5	Cipondoh	0,062	0,061	0,057	0,054	0,053	0,051	0,049	0,049	0,049	%
49.6	Ciledug	0,076	0,074	0,07	0,066	0,064	0,062	0,061	0,061	0,061	%
49.7	Karawaci	0,096	0,093	0,09	0,087	0,085	0,083	0,082	0,082	0,082	%
49.8	Periuk	0,071	0,069	0,067	0,065	0,064	0,062	0,061	0,061	0,061	%
49.9	Cibodas	0,077	0,079	0,074	0,072	0,07	0,068	0,067	0,067	0,067	%
49.10	Neglasari	0,079	0,078	0,074	0,072	0,069	0,067	0,066	0,066	0,066	%
49.11	Pinang	0,074	0,072	0,068	0,065	0,064	0,061	0,06	0,06	0,06	%
49.12	Karang Tengah	0,091	0,091	0,084	0,083	0,083	0,08	0,079	0,079	0,079	%

LAMPIRAN

No			Uraian	Tahun							Satuan	
				2015	2016	2017	2018	2019	2020	2021		2022
49.1	3		Larangan	0,046	0,048	0,046	0,044	0,045	0,047	0,047	0,047	%
50			Persentase organisasi pemuda yang aktif	61,92	66,54	66,54	66,92	66,92	73,08	73,08	70	%
50.1			Tangerang	0	0	0	0	0	0	0	0	%
50.2			Jatiuwung	65	65	65	65	65	65	65	65	%
50.3			Batuceper	0	0	0	0	0	0	0	0	%
50.4			Benda	100	100	100	100	100	100	100	100	%
50.5			Cipondoh	65	65	65	70	70	70	70	70	%
50.6			Ciledug	90	90	90	90	90	90	90	90	%
50.7			Karawaci	85	85	85	85	85	85	85	85	%
50.8			Periuk	0	60	60	60	60	140	140	100	%
50.9			Cibodas	100	100	100	100	100	100	100	100	%
50.10			Neglasari	0	0	0	0	0	0	0	0	%
50.11			Pinang	100	100	100	100	100	100	100	100	%
50.12			Karang Tengah	100	100	100	100	100	100	100	100	%
50.13			Larangan	100	100	100	100	100	100	100	100	%
52			Cakupan sarana prasarana perkantoran pemerintahan kelurahan yang baik perkecamatan	68,85	68,85	69,62	70,77	70,77	71,54	0	71,15	%
52.1			Tangerang	0	0	0	0	0	0	0	0	%
52.2			Jatiuwung	80	80	80	80	80	80	80	80	%

LAMPIRAN

No	Uraian	Tahun						Satuan		
		2015	2016	2017	2018	2019	2020		2021	2022
52.3	Batuceper	100	100	100	100	100	100	0	100	%
52.4	Benda	100	100	100	100	100	100	100	100	%
52.5	Cipondoh	70	70	70	70	70	80	80	80	%
52.6	Ciledug	65	65	70	85	85	80	75	75	%
52.7	Karawaci	80	80	85	85	85	90	90	90	%
52.8	Periuk	0	0	0	0	0	0	0	0	%
52.9	Cibodas	100	100	100	100	100	100	100	100	%
52.10	Neglasari	100	100	100	100	100	100	100	100	%
52.11	Pinang	100	100	100	100	100	100	100	100	%
52.12	Karang Tengah	-	-	-	-	-	-	-	-	%
52.13	Larangan	100	100	100	100	100	100	100	100	%
60	Jumlah Kelurahan yang dibangun sarana dan Prasarannya untuk mendukung destinasi wisata	11	11	15	17	17	17	19	19	Kelurahan
60.1	Tangerang	0	0	0	0	0	0	0	0	Kelurahan
60.2	Jatiuwung	2	2	2	2	2	2	2	2	Kelurahan
60.3	Batuceper	7	7	7	7	7	7	7	7	Kelurahan
60.4	Benda	0	0	0	0	0	0	0	0	Kelurahan
60.5	Cipondoh	1	1	1	2	2	2	3	3	Kelurahan
60.6	Ciledug	0	0	0	0	0	0	0	0	Kelurahan
60.7	Karawaci	0	0	4	4	4	4	4	4	Kelurahan
60.8	Periuk	1	1	1	1	1	1	1	1	Kelurahan

LAMPIRAN

No	Uraian	Tahun						Satuan		
		2015	2016	2017	2018	2019	2020		2021	2022
60.9	Cibodas	0	0	0	0	0	0	0	0	Kelurahan
60.10	Neglasari	0	0	0	0	0	0	0	0	Kelurahan
60.11	Pinang	0	0	0	1	1	1	2	2	Kelurahan
60.12	Karang Tengah	-	-	-	-	-	-	-	-	Kelurahan
60.13	Larangan	0	0	0	0	0	0	0	0	Kelurahan
64	Jumlah kawasan yang dibangun, dikembangkan, dan direhabilitasi sarana prasarana ekonomi di kawasan perkelurahannya	21	21	21	23	28	29	29	29	Kawasan Perkelurahan
64.1	Tangerang	0	0	0	0	0	0	0	0	Kawasan Perkelurahan
64.2	Jatiuwung	0	0	0	0	0	0	0	0	Kawasan Perkelurahan
64.3	Batuceper	0	0	0	0	0	0	0	0	Kawasan Perkelurahan
64.4	Benda	0	0	0	0	0	0	0	0	Kawasan Perkelurahan
64.5	Cipondoh	10	10	10	10	10	10	10	10	Kawasan Perkelurahan
64.6	Ciledug	8	8	8	8	8	8	8	8	Kawasan Perkelurahan

LAMPIRAN

No		Uraian	Tahun								Satuan
			2015	2016	2017	2018	2019	2020	2021	2022	
64.7		Karawaci	1	1	1	1	1	2	2	2	Kawasan Perkelurahan
64.8		Periuk	0	0	0	2	2	2	2	2	Kawasan Perkelurahan
64.9		Cibodas	1	1	1	1	3	3	3	3	Kawasan Perkelurahan
64.10		Neglasari	0	0	0	0	0	0	0	0	Kawasan Perkelurahan
64.11		Pinang	1	1	1	1	4	4	4	4	Kawasan Perkelurahan
64.12		Karang Tengah	-	-	-	-	-	-	-	-	Kawasan Perkelurahan
64.13		Larangan	0	0	0	0	0	0	0	0	Kawasan Perkelurahan
67		Jumlah orang atau kelompok masyarakat miskin yang memperoleh bantuan hukum litigasi dan non litigasi.	-	35	15	30	20	20	60	10	Orang
68		Indeks Perilaku Anti Korupsi (IPAK).	-	-	-	-	-	-	-	-	Point
69		Persentase instansi pemerintah yang memiliki nilai Indeks Reformasi Birokrasi Baik Kementerian/Lem	-	-	-	57,49	61,43	62,89	62,91	-	%

LAMPIRAN

No			Uraian	Tahun							Satuan	
				2015	2016	2017	2018	2019	2020	2021		2022
			baga dan Pemerintah Daerah (Provinsi/ Kabupaten/Kota).									
7	2		Persentase penggunaan Eprocurement terhadap belanja pengadaan	41,07	46,71	24,72	41,31	32,49	20,25	35,88	15,15	Persen

LAMPIRAN

27. SATU DATA (SETWAN)

No	Uraian	Tahun						Satuan		
		2015	2016	2017	2018	2019	2020		2021	2022
1	Jumlah Anggota Dewan Berdasarkan Jenis Kelamin	50	50	50	50	50	50	50	50	Orang
1.1	Laki	41	41	41	41	41	44	44	44	Orang
1.2	Perempuan	9	9	9	9	9	6	6	6	Orang
2	Jumlah Partai Politik	10	10	10	10	10	10	10	10	Partai
3	Jumlah Fraksi	8	8	8	8	8	7	7	7	Fraksi
4	Jumlah Komisi	4	4	4	4	4	4	4	4	Komisi
5	Jumlah Anggota Dewan Laki-laki	41	41	41	41	44	44	44	44	Orang
6	Jumlah Anggota Dewan Perempuan	9	9	9	9	6	6	6	6	Orang
7	Jumlah Anggota Dewan Tamat SMP	0	0	0	0	0	0	0	0	Orang
8	Jumlah Anggota Dewan Tamat SMA	11	11	11	11	8	8	8	8	Orang
9	Jumlah Anggota Dewan Tamat Diploma	1	1	1	1	1	1	1	1	Orang
10	Jumlah Anggota Dewan Tamat S1	38	38	38	38	40	40	40	40	Orang
11	Jumlah Anggota Dewan Tamat S2	12	12	12	12	11	11	11	11	Orang
12	Jumlah Anggota Dewan Tamat S3	1	1	1	1	1	1	1	1	Orang
13	Jumlah Anggota Dewan Beragama Islam	47	47	47	47	45	45	45	45	Orang
14	Jumlah Anggota Dewan Beragama Kristen Protestan	1	1	1	1	3	3	3	3	Orang
15	Jumlah Anggota Dewan Beragama Kristen Katolik	0	0	0	0	1	1	1	1	Orang
16	Jumlah Anggota Dewan Beragama Budha	1	1	1	1	2	2	2	2	Orang
17	Jumlah Anggota Dewan Beragama Hindu	0	0	0	0	0	0	0	0	Orang
18	Jumlah Anggota Dewan Beragama Lainnya	0	0	0	0	0	0	0	0	Orang
19	Jumlah Anggota Dewan Usia 20-24 Tahun	1	1	1	1	1	1	1	1	Orang
20	Jumlah Anggota Dewan Usia 25-29 Tahun	3	3	3	3	0	0	0	0	Orang
21	Jumlah Anggota Dewan Usia 30-34 Tahun	0	0	0	0	0	0	0	0	Orang
22	Jumlah Anggota Dewan Usia 35-39 Tahun	2	2	2	2	0	0	0	0	Orang
23	Jumlah Anggota Dewan Usia 40-44 Tahun	4	4	4	4	3	3	3	3	Orang
24	Jumlah Anggota Dewan Usia 45-49 Tahun	5	5	5	5	2	2	2	2	Orang
25	Jumlah Anggota Dewan Usia 50-54 Tahun	2	2	2	2	1	1	1	1	Orang

LAMPIRAN

No	Uraian	Tahun						Satuan			
		2015	2016	2017	2018	2019	2020		2021	2022	
26		Jumlah Anggota Dewan Usia 55-59 Tahun	1	1	1	1	9	9	9	9	Orang
27		Jumlah Anggota Dewan Usia 60-64 Tahun	2	2	2	2	2	2	2	2	Orang
28		Jumlah Anggota Dewan Usia 65+ Tahun	2	2	2	2	2	2	2	2	Orang
29		Jumlah Anggota Dewan Dari Partai Demokrasi Indonesia Perjuangan (PDI P) Menurut Jenis Kelamin	10	10	10	10	10	10	10	10	Orang
	29.1.2	Jumlah Anggota Dewan Dari Partai Demokrasi Indonesia Perjuangan (PDI P) Laki-laki Tamat SMA	3	3	3	3	1	1	1	1	Orang
	29.1.4	Jumlah Anggota Dewan Dari Partai Demokrasi Indonesia Perjuangan (PDI P) Laki-laki S1	4	4	4	4	5	5	5	5	Orang
	29.1.5	Jumlah Anggota Dewan Dari Partai Demokrasi Indonesia Perjuangan (PDI P) Laki-laki S2	0	0	0	0	1	1	1	1	Orang
	29.2.2	Jumlah Anggota Dewan Dari Partai Demokrasi Indonesia Perjuangan (PDI P) Perempuan Tamat SMA	0	0	0	0	1	1	1	1	Orang
	29.2.3	Jumlah Anggota Dewan Dari Partai Demokrasi Indonesia Perjuangan (PDI P) Perempuan Diploma	0	0	0	0	0	0	0	0	Orang
	29.2.4	Jumlah Anggota Dewan Dari Partai Demokrasi Indonesia Perjuangan (PDI P) Perempuan S1	3	3	3	3	2	2	2	2	Orang
30		Jumlah Anggota Dewan Dari Partai Gerakan Indonesia Raya (Gerindra) Menurut Jenis Kelamin	6	6	6	6	8	8	8	8	Orang
	30.1	Jumlah Anggota Dewan Dari Partai Gerakan Indonesia Raya (Gerindra) Laki-laki	0	0	0	0	0	0	0	0	Orang
	30.1.1	Jumlah Anggota Dewan Dari Partai Gerakan Indonesia Raya (Gerindra) Laki-laki Tamat SMP	0	0	0	0	0	0	0	0	Orang
	30.1.2	Jumlah Anggota Dewan Dari Partai Gerakan Indonesia Raya (Gerindra) Laki-laki Tamat SMA	0	0	0	0	3	3	3	3	Orang
	30.1.3	Jumlah Anggota Dewan Dari Partai Gerakan Indonesia Raya (Gerindra) Laki-laki Diploma	0	0	0	0	0	0	0	0	Orang
	30.1.4	Jumlah Anggota Dewan Dari Partai Gerakan Indonesia Raya (Gerindra) Laki-laki S1	5	5	5	5	4	4	4	4	Orang
	30.1.5	Jumlah Anggota Dewan Dari Partai Gerakan Indonesia	0	0	0	0	0	0	0	0	Orang

LAMPIRAN

No	Uraian	Tahun						Satuan			
		2015	2016	2017	2018	2019	2020		2021	2022	
	Raya (Gerindra) Laki-laki S2										
	30.1.6 Jumlah Anggota Dewan Dari Partai Gerakan Indonesia Raya (Gerindra) Laki-laki S3	1	1	1	1	1	1	1	1	1	Orang
31	Jumlah Anggota Dewan Dari Partai Golongan Karya (Golkar) Menurut Jenis Kelamin	6	6	6	6	6	6	6	6	6	Orang
	31.1.4 Jumlah Anggota Dewan Dari Partai Golongan Karya (Golkar) Laki-laki S1	3	3	3	3	3	3	3	3	3	Orang
	31.1.5 Jumlah Anggota Dewan Dari Partai Golongan Karya (Golkar) Laki-laki S2	2	2	2	2	3	3	3	3	3	Orang
32	Jumlah Anggota Dewan Dari Partai Keadilan Sejahtera (PKS) Menurut Jenis Kelamin	4	4	4	4	6	6	6	6	6	Orang
	32.1.4 Jumlah Anggota Dewan Dari Partai Keadilan Sejahtera (PKS) Laki-laki S1	2	2	2	2	4	4	4	4	4	Orang
	32.1.5 Jumlah Anggota Dewan Dari Partai Keadilan Sejahtera (PKS) Laki-laki S2	1	1	1	1	1	1	1	1	1	Orang
	32.1.6 Jumlah Anggota Dewan Dari Partai Keadilan Sejahtera (PKS) Laki-laki S3	0	0	0	0	0	0	0	0	0	Orang
	32.2.4 Jumlah Anggota Dewan Dari Partai Keadilan Sejahtera (PKS) Perempuan S1	1	1	1	1	1	1	1	1	1	Orang
33	Jumlah Anggota Dewan Dari Partai Demokrat Menurut Jenis Kelamin	5	5	5	5	5	5	5	5	5	Orang
	33.1.2 Jumlah Anggota Dewan Dari Partai Demokrat Laki-laki Tamat SMA	1	1	1	1	1	1	1	1	1	Orang
	33.1.3 Jumlah Anggota Dewan Dari Partai Demokrat Laki-laki Diploma	0	0	0	0	0	0	0	0	0	Orang
	33.1.4 Jumlah Anggota Dewan Dari Partai Demokrat Laki-laki S1	0	0	0	0	3	3	3	3	3	Orang
	33.1.5 Jumlah Anggota Dewan Dari Partai Demokrat Laki-laki S2	2	2	2	2	1	1	1	1	1	Orang
	33.2.4 Jumlah Anggota Dewan Dari Partai Demokrat	1	1	1	1	0	0	0	0	0	Orang

LAMPIRAN

No	Uraian	Tahun						Satuan			
		2015	2016	2017	2018	2019	2020		2021	2022	
	Perempuan S1										
	33.2.5 Jumlah Anggota Dewan Dari Partai Demokrat Perempuan S2	1	1	1	1	0	0	0	0	0	Orang
	33.2.6 Jumlah Anggota Dewan Dari Partai Demokrat Perempuan S3	0	0	0	0	0	0	0	0	0	Orang
34	Jumlah Anggota Dewan Dari Partai Kebangkitan Bangsa (PKB) Menurut Jenis Kelamin	5	5	5	5	5	5	5	5	5	Orang
	34.1.3 Jumlah Anggota Dewan Dari Partai Kebangkitan Bangsa (PKB) Laki-laki Diploma	1	1	1	1	1	1	1	1	1	Orang
	34.1.4 Jumlah Anggota Dewan Dari Partai Kebangkitan Bangsa (PKB) Laki-laki S1	2	2	2	2	2	2	2	2	2	Orang
	34.1.5 Jumlah Anggota Dewan Dari Partai Kebangkitan Bangsa (PKB) Laki-laki S2	2	2	2	2	2	2	2	2	2	Orang
35	Jumlah Anggota Dewan Dari Partai Amanat Nasional (PAN) Menurut Jenis Kelamin	4	4	4	4	3	3	3	3	3	Orang
	35.1.2 Jumlah Anggota Dewan Dari Partai Amanat Nasional (PAN) Laki-laki Tamat SMA	1	1	1	1	1	1	1	1	1	Orang
	35.1.3 Jumlah Anggota Dewan Dari Partai Amanat Nasional (PAN) Laki-laki Diploma	0	0	0	0	0	0	0	0	0	Orang
	35.1.4 Jumlah Anggota Dewan Dari Partai Amanat Nasional (PAN) Laki-laki S1	0	0	0	0	0	0	0	0	0	Orang
	35.1.5 Jumlah Anggota Dewan Dari Partai Amanat Nasional (PAN) Laki-laki S2	2	2	2	2	2	2	2	2	2	Orang
	35.1.6 Jumlah Anggota Dewan Dari Partai Amanat Nasional (PAN) Laki-laki S3	0	0	0	0	0	0	0	0	0	Orang
	35.2 Jumlah Anggota Dewan Dari Partai Amanat Nasional (PAN) Perempuan	0	0	0	0	0	0	0	0	0	Orang
	35.2.1 Jumlah Anggota Dewan Dari Partai Amanat Nasional (PAN) Perempuan Tamat SMP	0	0	0	0	0	0	0	0	0	Orang
	35.2.2 Jumlah Anggota Dewan Dari Partai Amanat Nasional	0	0	0	0	0	0	0	0	0	Orang

LAMPIRAN

No	Uraian	Tahun						Satuan			
		2015	2016	2017	2018	2019	2020		2021	2022	
	(PAN) Perempuan Tamat SMA										
	35.2.3 Jumlah Anggota Dewan Dari Partai Amanat Nasional (PAN) Perempuan Diploma	0	0	0	0	0	0	0	0	0	Orang
	35.2.4 Jumlah Anggota Dewan Dari Partai Amanat Nasional (PAN) Perempuan S1	0	0	0	0	0	0	0	0	0	Orang
	35.2.5 Jumlah Anggota Dewan Dari Partai Amanat Nasional (PAN) Perempuan S2	1	1	1	1	0	0	0	0	0	Orang
	35.2.6 Jumlah Anggota Dewan Dari Partai Amanat Nasional (PAN) Perempuan S3	0	0	0	0	0	0	0	0	0	Orang
36	Jumlah Anggota Dewan Dari Partai Nasional Demokrat (Nasdem) Menurut Jenis Kelamin	2	2	2	2	3	3	3	3	3	Orang
	36.1.2 Jumlah Anggota Dewan Dari Partai Nasional Demokrat (Nasdem) Laki-laki Tamat SMA	1	1	1	1	0	0	0	0	0	Orang
	36.1.3 Jumlah Anggota Dewan Dari Partai Nasional Demokrat (Nasdem) Laki-laki Diploma	0	0	0	0	0	0	0	0	0	Orang
	36.1.4 Jumlah Anggota Dewan Dari Partai Nasional Demokrat (Nasdem) Laki-laki S1	1	1	1	1	2	2	2	2	2	Orang
	36.1.5 Jumlah Anggota Dewan Dari Partai Nasional Demokrat (Nasdem) Laki-laki S2	0	0	0	0	1	1	1	1	1	Orang
	36.1.6 Jumlah Anggota Dewan Dari Partai Nasional Demokrat (Nasdem) Laki-laki S3	0	0	0	0	0	0	0	0	0	Orang
37	Jumlah Anggota Dewan Dari Partai Persatuan Pembangunan (PPP) Menurut Jenis Kelamin	5	5	5	5	3	3	3	3	3	Orang
	37.1.2 Jumlah Anggota Dewan Dari Partai Persatuan Pembangunan (PPP) Laki-laki Tamat SMA	1	1	1	1	1	1	1	1	1	Orang
	37.1.4 Jumlah Anggota Dewan Dari Partai Persatuan Pembangunan (PPP) Laki-laki S1	2	2	2	2	2	2	2	2	2	Orang
	37.1.5 Jumlah Anggota Dewan Dari Partai Persatuan Pembangunan (PPP) Laki-laki S2	1	1	1	1	0	0	0	0	0	Orang
	37.2.4 Jumlah Anggota Dewan Dari Partai Persatuan	1	1	1	1	0	0	0	0	0	Orang

LAMPIRAN

No	Uraian	Tahun						Satuan			
		2015	2016	2017	2018	2019	2020		2021	2022	
	Pembangunan (PPP) Perempuan S1										
38	Jumlah Anggota Dewan Dari Partai Solidaritas Indonesia (PSI) Menurut Jenis Kelamin	0	0	0	0	1	1	1	1	Orang	
	38.2.4 Jumlah Anggota Dewan Dari Partai Solidaritas Indonesia (PSI) Perempuan S1	0	0	0	0	1	1	1	1	Orang	
39	Jumlah Anggota Dewan Dari Fraksi Demokrasi Indonesia Perjuangan (PDI P) Menurut Jenis Kelamin	10	10	10	10	10	10	10	10	Orang	
	39.1.2 Jumlah Anggota Dewan Dari Fraksi Demokrasi Indonesia Perjuangan (PDI P) Laki-laki Tamat SMA	3	3	3	3	1	1	1	1	Orang	
	39.1.4 Jumlah Anggota Dewan Dari Fraksi Demokrasi Indonesia Perjuangan (PDI P) Laki-laki S1	4	4	4	4	5	5	5	5	Orang	
	39.1.5 Jumlah Anggota Dewan Dari Fraksi Demokrasi Indonesia Perjuangan (PDI P) Laki-laki S2	0	0	0	0	1	1	1	1	Orang	
	39.2.2 Jumlah Anggota Dewan Dari Fraksi Demokrasi Indonesia Perjuangan (PDI P) Perempuan Tamat SMA	0	0	0	0	1	1	1	1	Orang	
	39.2.4 Jumlah Anggota Dewan Dari Fraksi Demokrasi Indonesia Perjuangan (PDI P) Perempuan S1	3	3	3	3	2	2	2	2	Orang	
40	Jumlah Anggota Dewan Dari Fraksi Gerakan Indonesia Raya (Gerindra) Menurut Jenis Kelamin	6	6	6	6	8	8	8	8	Orang	
	40.1.2 Jumlah Anggota Dewan Dari Fraksi Gerakan Indonesia Raya (Gerindra) Laki-laki Tamat SMA	0	0	0	0	3	3	3	3	Orang	
	40.1.3 Jumlah Anggota Dewan Dari Fraksi Gerakan Indonesia Raya (Gerindra) Laki-laki Diploma	0	0	0	0	0	0	0	0	Orang	
	40.1.4 Jumlah Anggota Dewan Dari Fraksi Gerakan Indonesia Raya (Gerindra) Laki-laki S1	5	5	5	5	4	4	4	4	Orang	
	40.1.5 Jumlah Anggota Dewan Dari Fraksi Gerakan Indonesia Raya (Gerindra) Laki-laki S2	0	0	0	0	0	0	0	0	Orang	
	40.1.6 Jumlah Anggota Dewan Dari Fraksi Gerakan Indonesia Raya (Gerindra) Laki-laki S3	1	1	1	1	1	1	1	1	Orang	
41	Jumlah Anggota Dewan Dari Fraksi Golongan Karya	6	6	6	6	6	6	6	6	Orang	

LAMPIRAN

No	Uraian	Tahun						Satuan		
		2015	2016	2017	2018	2019	2020		2021	2022
	(Golkar) Menurut Jenis Kelamin									
	41.1.4 Jumlah Anggota Dewan Dari Fraksi Golongan Karya (Golkar) Laki-laki S1	3	3	3	3	3	3	3	3	Orang
	41.1.5 Jumlah Anggota Dewan Dari Fraksi Golongan Karya (Golkar) Laki-laki S2	2	2	2	2	3	3	3	3	Orang
	41.2.4 Jumlah Anggota Dewan Dari Fraksi Golongan Karya (Golkar) Perempuan S1	1	1	1	1	0	0	0	0	Orang
42	Jumlah Anggota Dewan Dari Fraksi Keadilan Sejahtera (PKS) Menurut Jenis Kelamin	4	4	4	4	6	6	6	6	Orang
	42.1.4 Jumlah Anggota Dewan Dari Fraksi Keadilan Sejahtera (PKS) Laki-laki S1	2	2	2	2	4	4	4	4	Orang
	42.1.5 Jumlah Anggota Dewan Dari Fraksi Keadilan Sejahtera (PKS) Laki-laki S2	1	1	1	1	1	1	1	1	Orang
	42.2.4 Jumlah Anggota Dewan Dari Fraksi Keadilan Sejahtera (PKS) Perempuan S1	1	1	1	1	1	1	1	1	Orang
	42.2.5 Jumlah Anggota Dewan Dari Fraksi Keadilan Sejahtera (PKS) Perempuan S2	0	0	0	0	0	0	0	0	Orang
	42.2.6 Jumlah Anggota Dewan Dari Fraksi Keadilan Sejahtera (PKS) Perempuan S3	0	0	0	0	0	0	0	0	Orang
43	Jumlah Anggota Dewan Dari Fraksi Demokrat Menurut Jenis Kelamin	5	5	5	5	5	5	5	5	Orang
	43.1.2 Jumlah Anggota Dewan Dari Fraksi Demokrat Laki-laki Tamat SMA	1	1	1	1	1	1	1	1	Orang
	43.1.4 Jumlah Anggota Dewan Dari Fraksi Demokrat Laki-laki S1	0	0	0	0	3	3	3	3	Orang
	43.1.5 Jumlah Anggota Dewan Dari Fraksi Demokrat Laki-laki S2	2	2	2	2	1	1	1	1	Orang
	43.2.4 Jumlah Anggota Dewan Dari Fraksi Demokrat Perempuan S1	1	1	1	1	0	0	0	0	Orang
	43.2.5 Jumlah Anggota Dewan Dari Fraksi Demokrat Perempuan S2	1	1	1	1	0	0	0	0	Orang

LAMPIRAN

No	Uraian	Tahun						Satuan			
		2015	2016	2017	2018	2019	2020		2021	2022	
	Perempuan S2										
	43.2.6 Jumlah Anggota Dewan Dari Fraksi Demokrat Perempuan S3	0	0	0	0	0	0	0	0	0	Orang
44	Jumlah Anggota Dewan Dari Fraksi Kebangkitan Bangsa (PKB) Menurut Jenis Kelamin	5	5	5	5	5	5	5	5	5	Orang
	44.1.3 Jumlah Anggota Dewan Dari Fraksi Kebangkitan Bangsa (PKB) Laki-laki Diploma	1	1	1	1	1	1	1	1	1	Orang
	44.1.4 Jumlah Anggota Dewan Dari Fraksi Kebangkitan Bangsa (PKB) Laki-laki S1	2	2	2	2	2	2	2	2	2	Orang
	44.1.5 Jumlah Anggota Dewan Dari Fraksi Kebangkitan Bangsa (PKB) Laki-laki S2	2	2	2	2	2	2	2	2	2	Orang
45	Jumlah Anggota Dewan Dari Fraksi Amanat Nasional (PAN) Menurut Jenis Kelamin	4	4	4	4	3	3	3	3	3	Orang
	45.1.2 Jumlah Anggota Dewan Dari Fraksi Amanat Nasional (PAN) Laki-laki Tamat SMA	1	1	1	1	1	1	1	1	1	Orang
	45.1.5 Jumlah Anggota Dewan Dari Fraksi Amanat Nasional (PAN) Laki-laki S2	2	2	2	2	2	2	2	2	2	Orang
	45.2.5 Jumlah Anggota Dewan Dari Fraksi Amanat Nasional (PAN) Perempuan S2	1	1	1	1	0	0	0	0	0	Orang
46	Jumlah Anggota Dewan Dari Fraksi Nasional Demokrat (Nasdem) Menurut Jenis Kelamin	2	2	2	2	3	3	3	3	3	Orang
	46.1.2 Jumlah Anggota Dewan Dari Fraksi Nasional Demokrat (Nasdem) Laki-laki Tamat SMA	1	1	1	1	0	0	0	0	0	Orang
	46.1.4 Jumlah Anggota Dewan Dari Fraksi Nasional Demokrat (Nasdem) Laki-laki S1	1	1	1	1	2	2	2	2	2	Orang
	46.1.5 Jumlah Anggota Dewan Dari Fraksi Nasional Demokrat (Nasdem) Laki-laki S2	0	0	0	0	1	1	1	1	1	Orang
47	Jumlah Anggota Dewan Dari Fraksi Persatuan Pembangunan (PPP) Menurut Jenis Kelamin	5	5	5	5	3	3	3	3	3	Orang
	47.1.2 Jumlah Anggota Dewan Dari Fraksi Persatuan	1	1	1	1	1	1	1	1	1	Orang

LAMPIRAN

No	Uraian	Tahun						Satuan			
		2015	2016	2017	2018	2019	2020		2021	2022	
	Pembangunan (PPP) Laki-laki Tamat SMA										
	47.1.4 Jumlah Anggota Dewan Dari Fraksi Persatuan Pembangunan (PPP) Laki-laki S1	2	2	2	2	2	2	2	2	2	Orang
	47.1.5 Jumlah Anggota Dewan Dari Fraksi Persatuan Pembangunan (PPP) Laki-laki S2	1	1	1	1	0	0	0	0	0	Orang
	47.2.4 Jumlah Anggota Dewan Dari Fraksi Persatuan Pembangunan (PPP) Perempuan S1	1	1	1	1	0	0	0	0	0	Orang
48	Jumlah Anggota Dewan Dari Fraksi Solidaritas Indonesia (PSI) Menurut Jenis Kelamin	0	0	0	0	1	1	1	1	1	Orang
	48.2.4 Jumlah Anggota Dewan Dari Fraksi Solidaritas Indonesia (PSI) Perempuan S1	0	0	0	0	1	1	1	1	1	Orang
49	Jumlah Anggota Dewan Dari Komisi Demokrasi Indonesia Perjuangan (PDI P)	10	10	10	10	10	10	10	10	10	Orang
	49.1.2 Jumlah Anggota Dewan Dari Komisi Demokrasi Indonesia Perjuangan (PDI P) Laki-laki Tamat SMA	3	3	3	3	1	1	1	1	1	Orang
	49.1.4 Jumlah Anggota Dewan Dari Komisi Demokrasi Indonesia Perjuangan (PDI P) Laki-laki S1	4	4	4	4	5	5	5	5	5	Orang
	49.1.5 Jumlah Anggota Dewan Dari Komisi Demokrasi Indonesia Perjuangan (PDI P) Laki-laki S2	0	0	0	0	1	1	1	1	1	Orang
	49.2.2 Jumlah Anggota Dewan Dari Komisi Demokrasi Indonesia Perjuangan (PDI P) Perempuan Tamat SMA	0	0	0	0	1	1	1	1	1	Orang
	49.2.3 Jumlah Anggota Dewan Dari Komisi Demokrasi Indonesia Perjuangan (PDI P) Perempuan Diploma	0	0	0	0	0	0	0	0	0	Orang
	49.2.4 Jumlah Anggota Dewan Dari Komisi Demokrasi Indonesia Perjuangan (PDI P) Perempuan S1	3	3	3	3	2	2	2	2	2	Orang
50	Jumlah Anggota Dewan Dari Komisi Gerakan Indonesia Raya (Gerindra)	6	6	6	6	8	8	8	8	8	Orang
	50.1.2 Jumlah Anggota Dewan Dari Komisi Gerakan Indonesia Raya (Gerindra) Laki-laki Tamat SMA	0	0	0	0	3	3	3	3	3	Orang
	50.1.4 Jumlah Anggota Dewan Dari Komisi Gerakan Indonesia	5	5	5	5	4	4	4	4	4	Orang

LAMPIRAN

No	Uraian	Tahun						Satuan		
		2015	2016	2017	2018	2019	2020		2021	2022
	Raya (Gerindra) Laki-laki S1									
	50.1.6 Jumlah Anggota Dewan Dari Komisi Gerakan Indonesia Raya (Gerindra) Laki-laki S3	1	1	1	1	1	1	1	1	Orang
51	Jumlah Anggota Dewan Dari Komisi Golongan Karya (Golkar)	6	6	6	6	6	6	6	6	Orang
	51.1.4 Jumlah Anggota Dewan Dari Komisi Golongan Karya (Golkar) Laki-laki S1	3	3	3	3	3	3	3	3	Orang
	51.1.5 Jumlah Anggota Dewan Dari Komisi Golongan Karya (Golkar) Laki-laki S2	2	2	2	2	3	3	3	3	Orang
	51.2.4 Jumlah Anggota Dewan Dari Komisi Golongan Karya (Golkar) Perempuan S1	1	1	1	1	0	0	0	0	Orang
	51.2.5 Jumlah Anggota Dewan Dari Komisi Golongan Karya (Golkar) Perempuan S2	0	0	0	0	0	0	0	0	Orang
	51.2.6 Jumlah Anggota Dewan Dari Komisi Golongan Karya (Golkar) Perempuan S3	0	0	0	0	0	0	0	0	Orang
52	Jumlah Anggota Dewan Dari Komisi Keadilan Sejahtera (PKS)	4	4	4	4	6	6	6	6	Orang
	52.1.4 Jumlah Anggota Dewan Dari Komisi Keadilan Sejahtera (PKS) Laki-laki S1	2	2	2	2	4	4	4	4	Orang
	52.1.5 Jumlah Anggota Dewan Dari Komisi Keadilan Sejahtera (PKS) Laki-laki S2	1	1	1	1	1	1	1	1	Orang
	52.2.4 Jumlah Anggota Dewan Dari Komisi Keadilan Sejahtera (PKS) Perempuan S1	1	1	1	1	1	1	1	1	Orang
53	Jumlah Anggota Dewan Dari Komisi Demokrat	5	5	5	5	6	6	6	6	Orang
	53.1.2 Jumlah Anggota Dewan Dari Komisi Demokrat Laki-laki Tamat SMA	1	1	1	1	1	1	1	1	Orang
	53.1.3 Jumlah Anggota Dewan Dari Komisi Demokrat Laki-laki Diploma	0	0	0	0	0	0	0	0	Orang
	53.1.4 Jumlah Anggota Dewan Dari Komisi Demokrat Laki-laki S1	0	0	0	0	3	3	3	3	Orang

LAMPIRAN

No	Uraian	Tahun						Satuan			
		2015	2016	2017	2018	2019	2020		2021	2022	
	53.1.5	Jumlah Anggota Dewan Dari Komisi Demokrat Laki-laki S2	2	2	2	2	2	2	2	2	Orang
	53.2.4	Jumlah Anggota Dewan Dari Komisi Demokrat Perempuan S1	1	1	1	1	0	0	0	0	Orang
	53.2.5	Jumlah Anggota Dewan Dari Komisi Demokrat Perempuan S2	1	1	1	1	0	0	0	0	Orang
54		Jumlah Anggota Dewan Dari Komisi Kebangkitan Bangsa (PKB)	5	5	5	5	5	5	5	5	Orang
	54.1.3	Jumlah Anggota Dewan Dari Komisi Kebangkitan Bangsa (PKB) Laki-laki Diploma	1	1	1	1	1	1	1	1	Orang
	54.1.4	Jumlah Anggota Dewan Dari Komisi Kebangkitan Bangsa (PKB) Laki-laki S1	2	2	2	2	2	2	2	2	Orang
	54.1.5	Jumlah Anggota Dewan Dari Komisi Kebangkitan Bangsa (PKB) Laki-laki S2	2	2	2	2	2	2	2	2	Orang
55		Jumlah Anggota Dewan Dari Komisi Amanat Nasional (PAN)	4	4	4	4	3	3	3	3	Orang
	55.1.2	Jumlah Anggota Dewan Dari Komisi Amanat Nasional (PAN) Laki-laki Tamat SMA	1	1	1	1	1	1	1	1	Orang
	55.1.5	Jumlah Anggota Dewan Dari Komisi Amanat Nasional (PAN) Laki-laki S2	2	2	2	2	2	2	2	2	Orang
	55.2.5	Jumlah Anggota Dewan Dari Komisi Amanat Nasional (PAN) Perempuan S2	1	1	1	1	0	0	0	0	Orang
	55.2.6	Jumlah Anggota Dewan Dari Komisi Amanat Nasional (PAN) Perempuan S3	0	0	0	0	0	0	0	0	Orang
56		Jumlah Anggota Dewan Dari Komisi Nasional Demokrat (Nasdem)	2	2	2	2	3	3	3	3	Orang
	56.1.2	Jumlah Anggota Dewan Dari Komisi Nasional Demokrat (Nasdem) Laki-laki Tamat SMA	1	1	1	1	0	0	0	0	Orang
	56.1.4	Jumlah Anggota Dewan Dari Komisi Nasional Demokrat (Nasdem) Laki-laki S1	1	1	1	1	2	2	2	2	Orang

LAMPIRAN

No	Uraian	Tahun						Satuan			
		2015	2016	2017	2018	2019	2020		2021	2022	
	56.1.5	Jumlah Anggota Dewan Dari Komisi Nasional Demokrat (Nasdem) Laki-laki S2	0	0	0	0	1	1	1	1	Orang
57		Jumlah Anggota Dewan Dari Komisi Persatuan Pembangunan (PPP)	5	5	5	5	3	3	3	3	Orang
	57.1.2	Jumlah Anggota Dewan Dari Komisi Persatuan Pembangunan (PPP) Laki-laki Tamat SMA	1	1	1	1	1	1	1	1	Orang
	57.1.4	Jumlah Anggota Dewan Dari Komisi Persatuan Pembangunan (PPP) Laki-laki S1	2	2	2	2	2	2	2	2	Orang
	57.1.5	Jumlah Anggota Dewan Dari Komisi Persatuan Pembangunan (PPP) Laki-laki S2	1	1	1	1	0	0	0	0	Orang
	57.2.4	Jumlah Anggota Dewan Dari Komisi Persatuan Pembangunan (PPP) Perempuan S1	1	1	1	1	0	0	0	0	Orang
	57.2.5	Jumlah Anggota Dewan Dari Komisi Persatuan Pembangunan (PPP) Perempuan S2	0	0	0	0	0	0	0	0	Orang
58		Jumlah Anggota Dewan Dari Komisi Solidaritas Indonesia (PSI)	0	0	0	0	1	1	1	1	Orang
	58.2.4	Jumlah Anggota Dewan Dari Komisi Solidaritas Indonesia (PSI) Perempuan S1	0	0	0	0	1	1	1	1	Orang
59		Proporsi kursi yang diduduki perempuan di parlemen	10	10	10	10	6	6	6	6	L:P
60		Persentase keterwakilan perempuan di DPR	10	10	10	10	6	6	6	6	%
134		Jumlah Warga Negara yang terkena relokasi akibat program Pemerintah Daerah kabupaten/kota yang memperoleh fasilitasi penyediaan rumah yang layak huni	-	-	-	-	-	17	0	-	KK